Signature Not Verified
Digitally signed by KONSTANTINOS MOSCHONAS
Date: 2021.01.11 18:43:07 EET
Reason: Signed PDF (embedded)
Location: Athens, Ethniko Typografio

ΕΦΗΜΕΡΙΔΑ ΤΗΣ ΚΥΒΕΡΝΗΣΕΩΣ

ΤΗΣ ΕΛΛΗΝΙΚΗΣ ΔΗΜΟΚΡΑΤΙΑΣ

31 Δεκεμβρίου 2020 | ΤΕΥΧΟΣ ΤΕΤΑΡΤΟ | Αρ. Φύλλου **888**

ΑΠΟΦΑΣΕΙΣ

Αριθμ. ΥΠΕΝ/ΔΝΕΠ/95610/4132

Καθορισμός συμπληρωματικών ειδικών όρων και περιορισμών δόμησης σε διατηρητέο κτίριο επί των οδών Ναυάρχου Νικοδήμου αρ. 31 και Θουκυδίδου αρ. 11, στην περιοχή Πλάκα, στο Ο.Τ. 60046 του εγκεκριμένου ρυμοτομικού σχεδίου του Δήμου Αθηναίων (Ν. Αττικής).

Ο ΥΦΥΠΟΥΡΓΟΣ ΠΕΡΙΒΑΛΛΟΝΤΟΣ ΚΑΙ ΕΝΕΡΓΕΙΑΣ

Έχοντας υπόψη:

1. Τα εδάφια α και γ της παρ. 3. του άρθρου 6 του ν. 4067/2012 «Νέος Οικοδομικός Κανονισμός» (Α' 79).

2. Την υπό στοιχεία ΥΠΕΝ/ΥΠΡΓ/67414/8290/23-07-2019 κοινή απόφαση του Πρωθυπουργού και του Υπουργού Περιβάλλοντος και Ενέργειας «Ανάθεση αρμοδιοτήτων στον Υφυπουργό Περιβάλλοντος και Ενέργειας, Δημήτριο Οικονόμου» (Β' 3107).

3. Την υπό στοιχεία ΥΠΠΟ/ΓΔΑΠΚ/ΑΡΧ/Α1/Φ43/7027/425/29-01-2004 απόφαση του Υπουργού Πολιτισμού «Αναοριοθέτηση Αρχαιολογικού Χώρου της πόλεως των Αθηνών» (Δ' 96).

4. Την υπό στοιχεία ΥΠΠΟΤ/ΔΑΝΣΜ/65537/1865/01-10-2010 (ΑΔΑ: 4ΙΙΡΓ-86) απόφαση του Υπουργού Πολιτισμού και Τουρισμού «Έγκριση τροποποιημένης μελέτης και εκτέλεσης εργασιών αποκατάστασης όψεων, … διατηρητέου ως προς το κέλυφος κτηρίου, φερόμενης ιδιοκτησίας «Βίλλα Πρεσιέ- Ανώνυμος Τουριστική και Ξενοδοχειακή Εταιρεία», επί των οδών Θουκυδίδου 11 και Ναυάρχου Νικοδήμου 31 στην Πλάκα».

5. Το υπ' αρ. θέμα 8ο/συν. 4η/27-4-2020 πρακτικό συνεδρίας του Συμβουλίου Αρχιτεκτονικής Περιφερειακής Ενότητας Κεντρικού Τομέα Αθηνών.

6. Την από 31-07-2020 αιτιολογική έκθεση της Διεύθυνσης Αρχιτεκτονικής, Οικοδομικών Κανονισμών και Αδειοδοτήσεων (Δ.Α.Ο.Κ.Α.) του Υ.Π.ΕΝ. και το ΥΠΕΝ/ ΔΑΟΚΑ/75366/2156/31-07-2020 έγγραφο της ίδιας υπηρεσίας προς το Δήμο Αθηναίων και τους ενδιαφερόμενους.

7. Την υπ' αρ. 75846/03-08-2020 δήλωση των ενδιαφερόμενων για την αποδοχή της από 31-07-2020 αιτιολογικής έκθεσης.

8. Το υπ' αρ. 189987/26-08-2020 έγγραφο του Δήμου Αθηναίων.

9. Την υπ' αρ. πράξη 125η/συν. 11η/03-09-2020 γνωμοδότηση του Κεντρικού Συμβουλίου Αρχιτεκτονικής.

10. Το γεγονός ότι η παρούσα απόφαση δεν εμπίπτει στο πεδίο εφαρμογής του άρθρου 109 του ν. 4622/2019, καθότι ως πράξη με μικτό χαρακτήρα διαθέτει στοιχεία εν μέρει ατομικά και εν μέρει κανονιστικά, ο διαχωρισμός των οποίων δεν είναι δυνατός. [σχετ. η υπ' αρ. 59/7-2-2020 (ΑΔΑ: Ω5Α146ΜΓΨ7-Δ1Ε) εγκύκλιος του Υπουργού Επικρατείας «Οδηγίες εφαρμογής του άρθρου 109 του ν. 4622/2019 σχετικά με την αρμοδιότητα των Προϊσταμένων Γενικών Διευθύνσεων των Υπουργείων για την τελική υπογραφή ατομικών διοικητικών πράξεων» (Α' 133)].

11. Το άρθρο 90 του Κώδικα Νομοθεσίας για την Κυβέρνηση και τα κυβερνητικά όργανα που κυρώθηκε με το άρθρο πρώτο του π.δ. 63/2005 (Α' 98), όπως διατηρήθηκε σε ισχύ με την παρ. 22 του άρθρου 119 του ν. 4622/2019 (Α' 133) και το γεγονός ότι από τις διατάξεις της παρούσας απόφασης δεν προκαλείται δαπάνη σε βάρος του κρατικού προϋπολογισμού και του προϋπολογισμού του οικείου Δήμου, αποφασίζουμε:

Α. Στο ακίνητο που βρίσκεται επί των οδών Ναυάρχου Νικοδήμου αρ. 31 και Θουκυδίδου αρ. 11 στην περιοχή Πλάκα, στο Ο.Τ. 60046 του εγκεκριμένου ρυμοτομικού σχεδίου του Δήμου Αθηναίων (Ν. Αττικής), φερόμενο ως ιδιοκτησία της «HELLAS TOWERS HOLDINGS S.A.», το οποίο περιλαμβάνει κτίριο χαρακτηρισμένο ως διατηρητέο, σύμφωνα με το από 24-10-1980 π.δ. (Δ' 617), και μνημείο ως προς το κέλυφος, σύμφωνα με την υπό στοιχεία ΥΠΠΟ/ΔΝΣΑΚ/83625/2284/07-11-2008 απόφαση του Υπουργού Πολιτισμού (Δ' 542), επιτρέπονται τα εξής:

α) Η επισκευή και η αποκατάσταση των όψεων και όλων των επί μέρους μορφολογικών και διακοσμητικών στοιχείων, καθώς και η επαναφορά των αρχικών ανοιγμάτων.

β) Οι εσωτερικές διαρρυθμίσεις για τη λειτουργία του κτιρίου ως κατοικία.

γ) Η κατασκευή νέου φέροντα οργανισμού από οπλισμένο σκυρόδεμα και η ενίσχυση της υφιστάμενης φέρουσας τοιχοποιίας με συμβατά υλικά.

δ) Η προσθήκη κατ' επέκταση γ' ορόφου με διατήρηση του υφιστάμενου ύψους.

Β. Όλες οι ανωτέρω προβλεπόμενες εργασίες πραγματοποιούνται σύμφωνα με τις ισχύουσες πολεοδομικές διατάξεις και φαίνονται στα δώδεκα (12) πρωτότυπα διαγράμματα (διάγραμμα δόμησης σε κλίμακα 1:100, έξι (6) κατόψεις, δύο (2) τομές και τρεις (3) όψεις σε κλίμακα 1:50) που θεωρήθηκαν από τον Προϊστάμενο της Διεύθυνσης Τοπογραφικών Εφαρμογών και αντίτυπά τους σε φωτοσμίκρυνση δημοσιεύονται με την παρούσα απόφαση.

Γ. Κατά τα λοιπά εξακολουθούν να ισχύουν οι διατάξεις του από 24-10-1980 π.δ. «Περί χαρακτηρισμού ως διατηρητέων, κτιρίων κειμένων εντός της περιοχής Πλάκας του ρυμοτομικού σχεδίου Αθηνών» (Δ’ 617).

Δ. Η ισχύς της παρούσας απόφασης αρχίζει από τη δημοσίευσή της στην Εφημερίδα της Κυβερνήσεως.

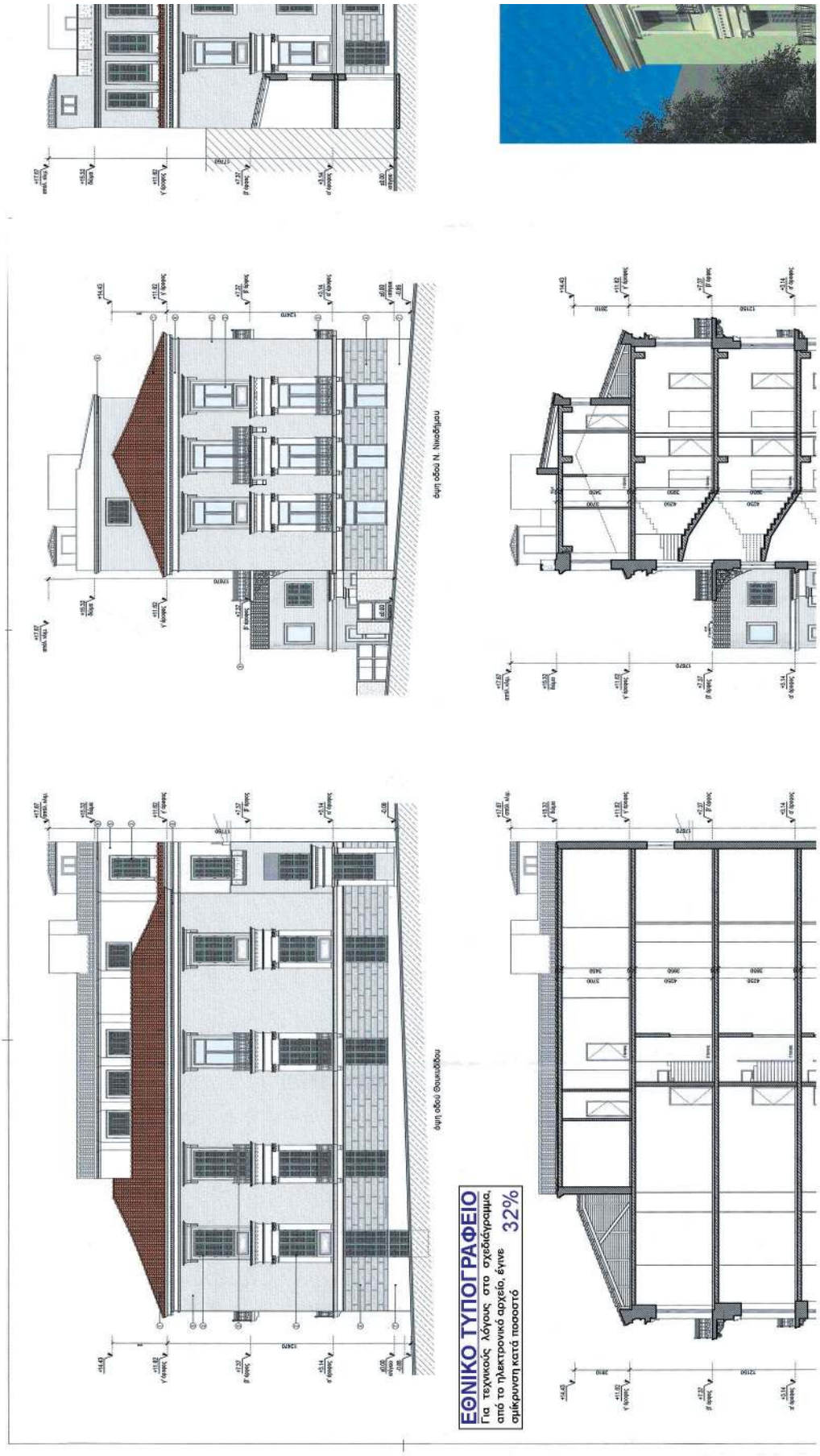
ΕΘΝΙΚΟ ΤΥΠΟΓΡΑΦΕΙΟ
Για τεχνικούς λόγους στο σχεδιάγραμμα, από το ηλεκτρονικό αρχείο, έγινε σμίκρυνση κατά ποσοστό 32%
δυη οδού Θεοχαρίδου
δυη οδού Ν. Νικοδήμου

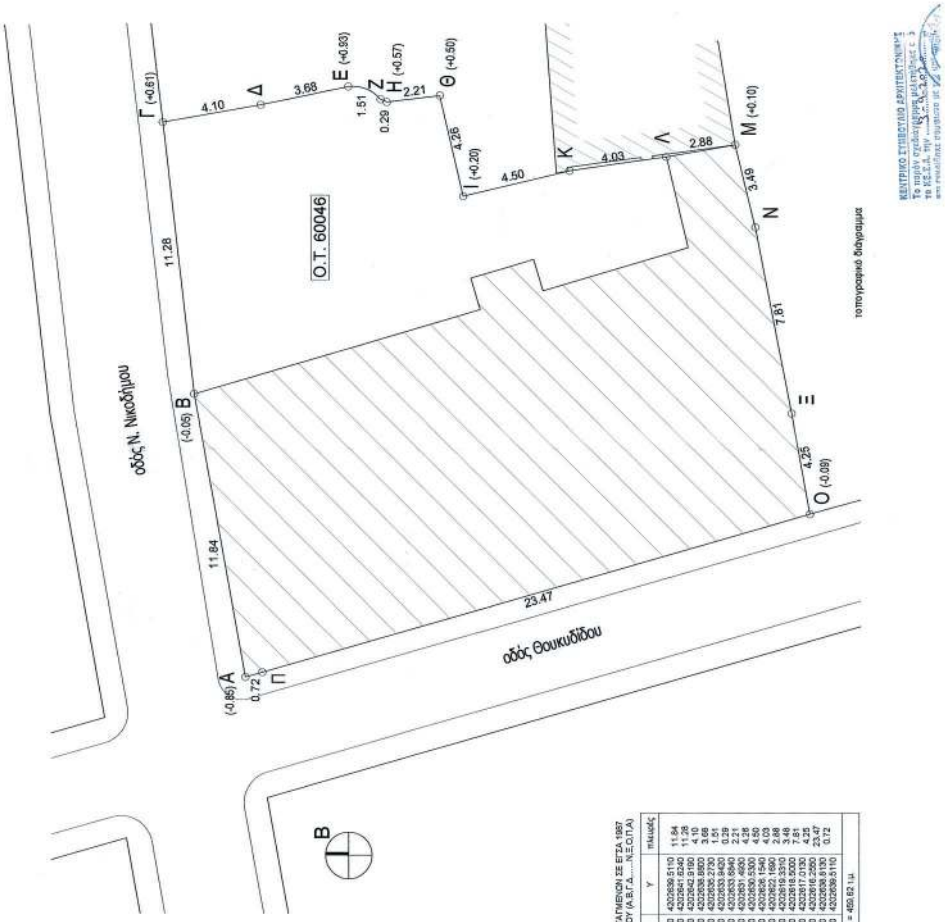

ΚΕΝΤΡΙΚΟ ΣΥΜΒΟΥΛΙΟ ΔΟΜΗΤΕΚΤΟΝΙΚΗΣ
Το παρόν σχεδιάγραμμα μελετήθηκε σ 3
το Κ.Σ.Δ. την ..... 3 ..... Κ.Σ.Δ.
και ενκρίθηκε σύμφωνα με ΦΕΚ

ΤΙΝΑΚΑΣ ΣΥΝΤΕΤΑΓΜΕΝΩΝ ΣΕ ΕΓΣΑ 1987
ΤΩΝ ΚΟΡΥΦΩΝ ΤΟΥ (Α.Ε.Τ.Α.....Ν.Σ.ΟΠ.Α)

ΣΗΜ	X	Y	ΠΑΚΟΣ
A	476221.3000	4202936.5110	11.84
B	476232.8480	4202941.6240	11.28
Γ	476244.1950	4202942.9190	4.10
Δ	476244.6750	4202938.8900	3.68
E	476245.0200	4202935.2270	1.51
Z	476245.1130	4202933.8400	0.29
H	476244.4950	4202933.6940	2.21
Θ	476243.2900	4202931.4900	4.26
I	476241.1360	4202930.5410	4.50
K	476242.1930	4202926.1540	4.03
Λ	476242.7220	4202922.1590	2.88
M	476239.8330	4202919.3000	3.49
N	476239.8330	4202918.5000	7.81
Ξ	476232.1600	4202917.0130	4.25
O	476227.8750	4202916.2550	23.47
Π	476221.8750	4202938.0130	0.72
A	476221.3000	4202936.5110	
		Εκτ. = 450.62 τ.μ.	

ΥΠΟΜΝΗΜΑ

1. Ηφαιμίδα βιβλιοστού κτίου
2. Σάλια κυκλώματος με κηλίνοι κτίου πυρίβιτ με (βάφεται με RAL 7035)
3. Σιδηρόπτο κυκλώματος (βάφεται με RAL 7016)
4. Ανάβαση ηλεκτρικά με κτίρισμα
5. Τμήνα κτίρισμα, χρωματισμένα (βάφεται με RAL 9002)
6. Περιφερειακή κόμη κεφαλής
7. Σάλα κυκλοφορίας κτίου

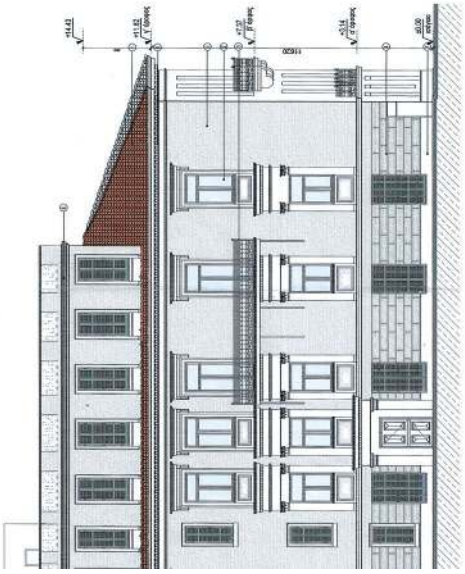

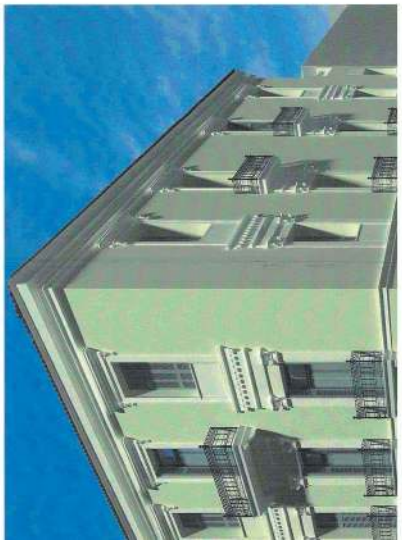

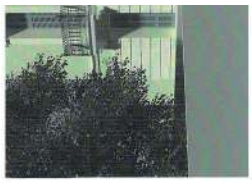

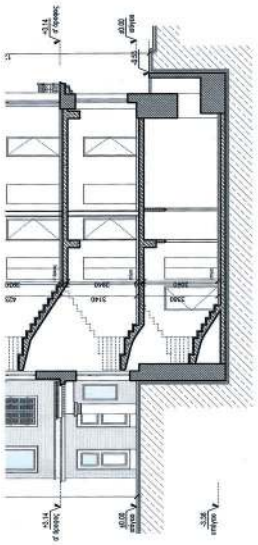

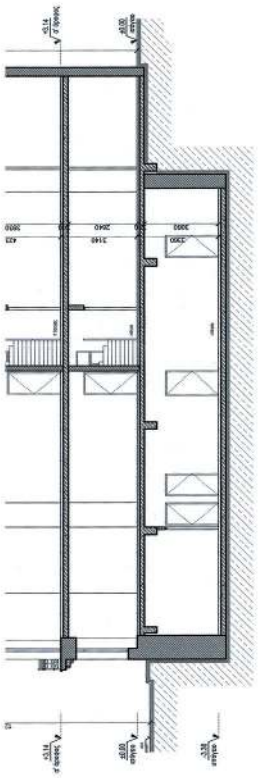

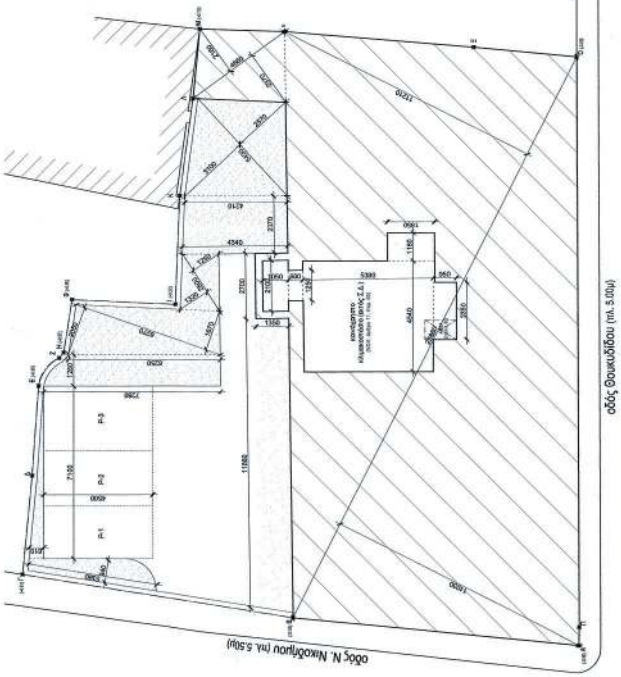

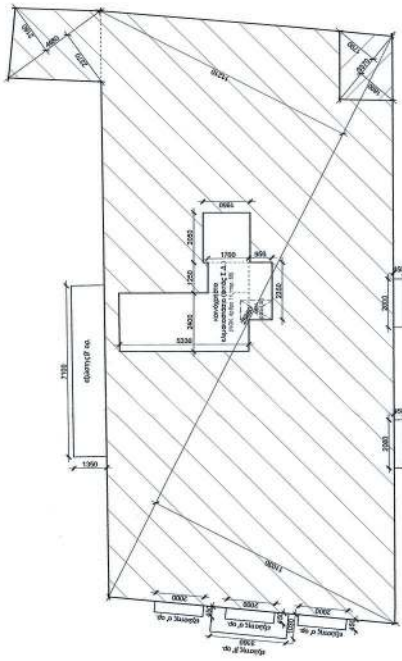

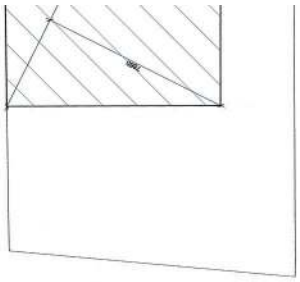

τρισδιάστατη απεικόνιση

Α. Όροι δόμησης
Περ. Πλάκας
ΤΟΜΕΑΣ.Δ
ΦΕΚ 468Δ/25.05.1987
Αρκάτηρα
Ε = 200 μ², Π = 10,00 μ.
κατά παρέκκλιση προ 09-06-1973
Ε = 56.26 μ² Π = 4.00μ
Κάλυψη = 70% - ΠΡΩΗΝ ΣΥΝΕΧΕΣ
Σ.Δ. = 2;10
Χρήσεις Γης: ΦΕΚ 1329Δ/1993, απαιτείται έγκριση από ΥΠΕΚΑ ΙΣΤΟΡΙΚΟΥ ΚΕΝΤΡΟΥ
Η.Χ. = Σ.Δ. x 20% Αρχαιολογία: ΝΑΙ
Εξώστες = Σ.Δ. x 20% Ιστορικό κέντρο: ΝΑΙ
Όγκος = Σ.Δ. x 5,00 Έγκριση Σ.Α.
Ύψος = 13,50 μ. (ΦΕΚ 468Δ/1987) Γκαρδί, ΦΕΚ 76Α/2004
Μέγιστος αριθμός ορόφων = 4 Έγκριση ΔΕΦΑ για εκκαφές
Διατηρητέο: ΝΑΙ (ΦΕΚ 617Δ/1980 & ΦΕΚ 542, ΑΑΠ/2008

Β. Επιτρεπόμενα στοιχεία δόμησης
1. Κάλυψη = 459.62x70% = 321.73 μ² 2. Σ.Δ. = 459.62x2.1 = 965.20 μ² 3. Η.Χ. = 965.20x20% = 193.04 μ²
4. Εξώστες = 965.20x20% = 193.04 μ² 5. Όγκος = 965.20x5.00 = 4826.00 μ³

Γ. Υφιστάμενα στοιχεία δόμησης
1. Κάλυψη = 301.80 μ²
2. Δόμηση
ισόγειο = 301.80 μ²
α' όροφος = 293.20 μ²
β' όροφος = 281.70 μ²
γ' όροφος = 108.30 μ²
δώμα = 11.50 μ²

Το παρόν διάγραμμα

ΚΕΝΤΡΙΚΟ ΣΥΜΒΟΥΛΙΟ ΑΡΧΙΤΕΚΤΟΝΙΚΗΣ
Το παρόν σχεδιάγραμμα μελετήθηκε σ. 3
το ΚΕ.Σ.Α. την 3.3.2021
και εγκρίθηκε σύμφωνα με τα 23
Ε. ΜΠΑΚΟΓΙΑΝΝΗΣ
Α. ΜΗΣΣΑ

Δ. Πραγματοποιούμενα στοιχεία δόμησης
Εμβαδόν οικοπέδου = 459.62 μ²

1. Κάλυψη
(11.03+11.21)x25.86/2 + (2.70x1.35) + (2.37+2.16)x4.68/2 = 287.56 + 3.64 + 10.60 = 301.80 μ² (ως υφιστάμενο)

2. Δόμηση
ισόγειο
κάλυψη - κοιν. κλιμακ. = 301.80 - (2.10x1.05) - (1.25x0.60) - (4.54x5.38) - (1.16x1.95) - (2.35x0.95) = 301.80 - 2.20 - 0.75 - 24.42 - 2.26 - 2.23 = 269.94 μ²
α' όροφος
(11.03+11.21)x25.86/2 + (2.37+2.16)x4.68/2 - κοιν. κλιμακ. = (11.03+11.21)x25.86/2 + (2.37+2.16)x4.68/2 - (2.40x5.33) - (1.25x1.70) - (2.05x1.95) - (2.35x0.95) = 287.56 + 10.60 - 12.79 - 2.12 - 4.00 - 2.23 = 277.02 μ²
β' όροφος
(11.03+11.21)x25.86/2 - (1.69+1.79)x3.37/2 - κοιν. κλιμακ. = (11.03+11.21)x25.86/2 - (1.69+1.79)x3.37/2 - (2.40x5.33) - (1.25x1.70) - (2.05x1.95) - (2.35x0.95) = 287.56 - 5.86 - 12.79 - 2.12 - 4.00 - 2.23 = 260.56 μ²
γ' όροφος
(7.86+8.43)x19.52/2 - κοιν. κλιμακ. = (7.86+8.43)x19.52/2 - (1.20x3.71) - (1.50x1.40) - (2.05x1.95) + (0.53x0.54/2) = 158.99 - 4.45 - 2.10 - 4.00 + 0.14 = 148.58 μ²
Συνολική δόμηση κτιρίου = 270.00 + 277.02 + 260.56 + 148.58 = 956.16 μ² < 965.20 μ² (επιτρ.)

3. Ημιυπαίθριοι χώροι: -

4. Εξώστες
α' όροφος
(0.45x2.00)x5 = 4.50 μ²
β' όροφος
(7.10x1.35) + (0.45x2.00)x2 + (1.03x3.16) = 9.58 + 1.80 + 3.25 = 14.63 μ²
Σύνολο εξωστών κτιρίου = 4.50 + 14.63 = 19.13 μ² (ως υφιστάμενο)

Το παρόν διάγραμμα συνοδεύει
την από 5/14/2020 αιτολογική
έκθεση της Δ/νσης Α.Ο.Κ.Α.
Τμήματος Δ.Κ.
Η Υπαλλήλος
ΕΙΡΗΝΗ ΡΙΤΤΑ

5. Όγκος
Ισόγεια
κάλυψηx3.14 = 301.80x3.14 = 947.65 μ³
α' όροφος
[(11.03+11.21)x25.86/2 + (2.37+2.16)x4.68/2]x4.23 = (287.56 + 10.60)x4.23 = 1261.22 μ³
β' όροφος
[(11.03+11.21)x25.86/2 - (1.69+1.79)x3.37/2]x4.25 = (287.56 - 5.86)x4.25 = 1197.22 μ³
γ' όροφος
[(7.86+8.43)x19.52/2]x3.70 = 588.26 μ³
δώμα
11.50x2.35 = 27.02 μ³
Συνολικός όγκος κτιρίου
947.65 + 1261.22 + 1197.22 + 588.26 + 27.02 = 4021.37 μ³ < 4826.00 μ³ (επιτρ.)

6. Έλεγχος φύτευσης
Εμβαδόν οικοπέδου = 459.62 μ²
Επιτρεπόμενη κάλυψη = 321.73 μ²
Υποχρεωτικός ακάλυπτος οικοπέδου = 459.62 - 321.73 = 137.89 μ²
Υπαίθριοι χώροι στάθμευσης = 7.10x4.50 = 31.95 μ² < 10%κεπτρ. κάλυψη = 32.17 μ²
Απαιτούμενος χώρος φύτευσης = 2/3 x (137.89-31.95) = 70.63 μ²
Πραγματοποιούμενος χώρος φύτευσης = (0.84x5.36) + (7.10x0.61/2) + (11.86x1.35) + (7.28+5.25)x1.28/2 + (2.05+1.67)x5.27/2 + (1.32+1.25)x2.80/2 + (4.34+4.21)x2.37/2 + (3.10+2.57)x5.43/2 = 5.04 + 2.16 + 16.01 + 8.66 + 11.66 + 3.60 + 10.13 + 15.39 = 72.65 μ² > 70.63 μ² (αποδ.)

7. Υπόγειο - δώμα (βοηθητικοί χώροι)
υπόγειο
(10.64+10.21)x22.42/2 + (3.28+3.73)x6.75/2 + (1.39+1.31)x4.90/2 = 233.73 + 23.68 + 6.81 = 264.00 μ²
δώμα
(1.48+1.67)x3.04/2 + (2.55x2.40) + (2.00x0.30) = 4.79 + 6.12 + 0.60 = 11.51 μ²

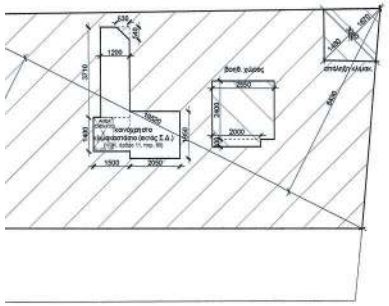
1250
2750
1400
1500
2050
1300
2050
βοηθ. χώρος
2000
2000
2000
2000
2000
2000
1400
1300
2000
2000
2000
2000
2000
2000

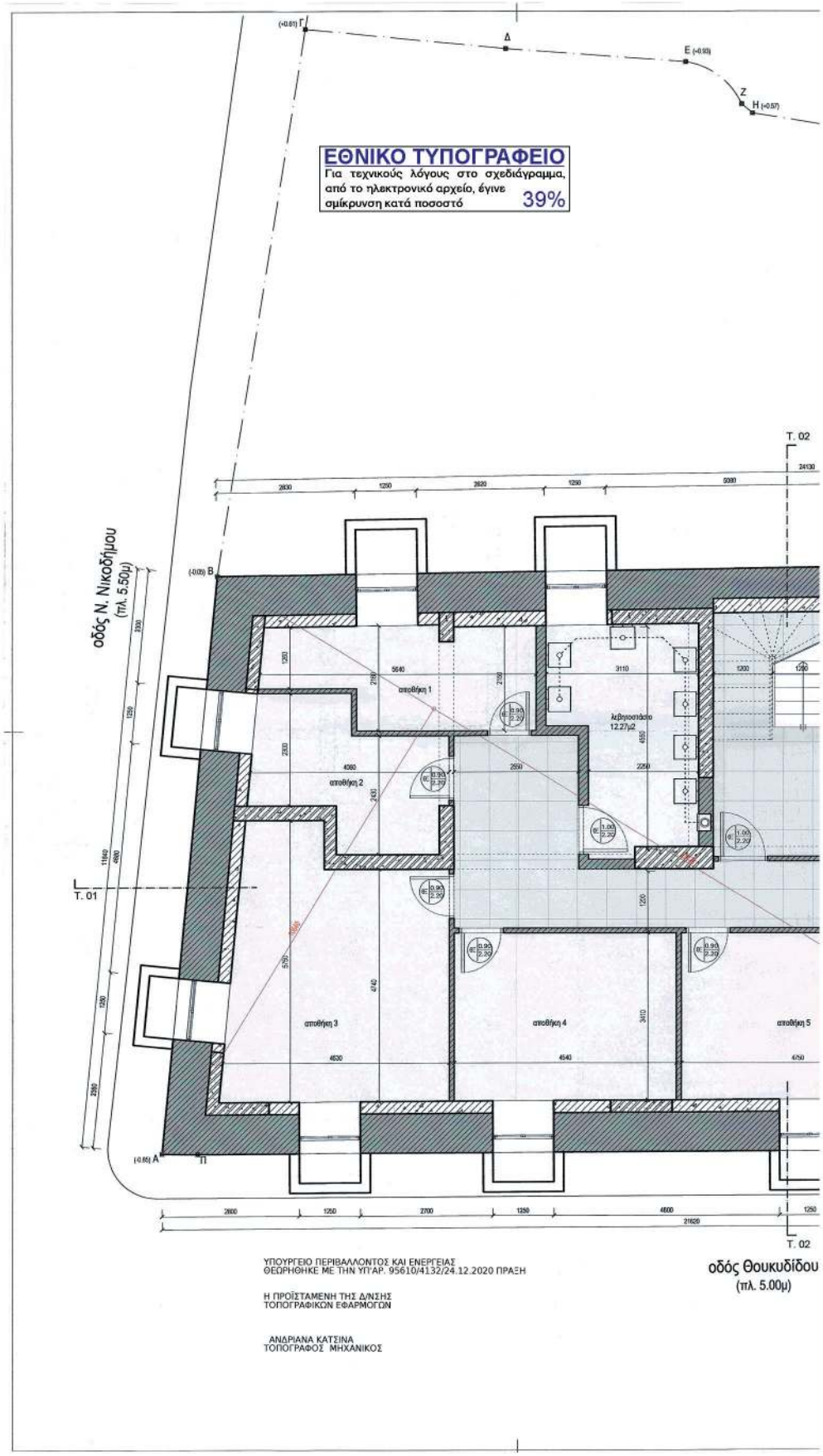
ΕΘΝΙΚΟ ΤΥΠΟΓΡΑΦΕΙΟ
Για τεχνικούς λόγους στο σχεδιάγραμμα, από το ηλεκτρονικό αρχείο, έγινε σμίκρυνση κατά ποσοστό 39%
οδός Ν. Νικοδήμου
(πλ. 5.50μ)
οδός Θουκυδίδου
(πλ. 5.00μ)
αποθήκη 1
αποθήκη 2
αποθήκη 3
αποθήκη 4
αποθήκη 5
λεβητοστάσιο
12.27μ2
Τ. 01
Τ. 02
ΥΠΟΥΡΓΕΙΟ ΠΕΡΙΒΑΛΛΟΝΤΟΣ ΚΑΙ ΕΝΕΡΓΕΙΑΣ
ΘΕΩΡΗΘΗΚΕ ΜΕ ΤΗΝ ΥΠΓΑΡ. 95610/4132/24.12.2020 ΠΡΑΞΗ
Η ΠΡΟΪΣΤΑΜΕΝΗ ΤΗΣ Δ/ΝΣΗΣ
ΤΟΠΟΓΡΑΦΙΚΩΝ ΕΦΑΡΜΟΓΩΝ
ΑΝΔΡΙΑΝΑ ΚΑΤΣΙΝΑ
ΤΟΠΟΓΡΑΦΟΣ ΜΗΧΑΝΙΚΟΣ

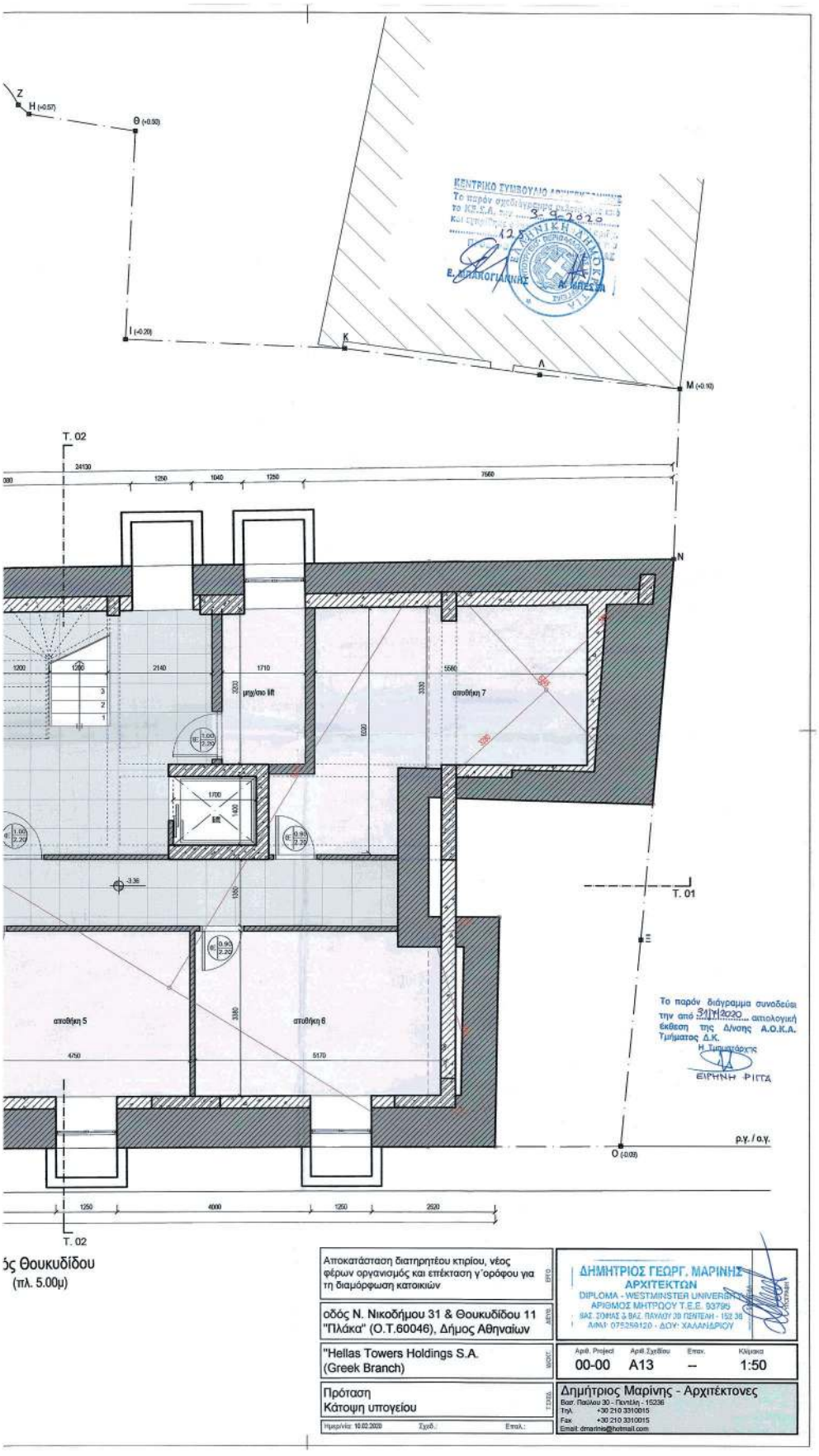
Z
H (+0.07)
Θ (+0.50)
I (+0.20)
K
Λ
M (+0.10)
T. 02
34100
1250
1040
1250
7560
N
1200
1280
2140
1710
3203
μηχ/σκο lift
3330
αποθήκη 7
6020
1700
lift
1400
-3.36
1350
αποθήκη 5
4750
3380
αποθήκη 6
5170
T. 01
Ξ
Ο (-0.02)
ρ.γ. / α.γ.
1250
4000
1250
2520
T. 02
Το παρόν διάγραμμα συνοδεύει την από 31/12/2020 αιτιολογική έκθεση της Δ/νσης Α.Ο.Κ.Α. Τμήματος Δ.Κ.
Η Τμηματάρχης
ΕΙΡΗΝΗ ΡΙΤΤΑ
ός Θουκυδίδου
(πλ. 5.00μ)
Αποκατάσταση διατηρητέου κτιρίου, νέος φέρων οργανισμός και επέκταση γ΄ορόφου για τη διαμόρφωση κατοικιών
ΕΡΓΟ
οδός Ν. Νικοδήμου 31 & Θουκυδίδου 11 "Πλάκα" (Ο.Τ.60046), Δήμος Αθηναίων
ΔΕΤΟ
"Hellas Towers Holdings S.A. (Greek Branch)
ΜΟΧΤ
Πρόταση Κάτοψη υπογείου
ΤΣΔΔ
Ημερ/νία: 10.02.2020 Σχεδ.: Επιβλ.:
ΔΗΜΗΤΡΙΟΣ ΓΕΩΡΓ. ΜΑΡΙΝΗΣ
ΑΡΧΙΤΕΚΤΩΝ
DIPLOMA - WESTMINSTER UNIVERSITY
ΑΡΙΘΜΟΣ ΜΗΤΡΩΟΥ Τ.Ε.Ε. 93795
ΒΑΣ. ΣΟΦΙΑΣ & ΒΑΣ. ΠΑΥΛΟΥ 30 ΠΕΝΤΕΛΗ - 152 36
ΑΦΜ: 075259120 - ΔΟΥ: ΧΑΛΑΝΔΡΙΟΥ
Αριθ. Project 00-00
Αριθ.Σχεδίου A13
Επιν. –
Κλίμακα 1:50
Δημήτριος Μαρίνης - Αρχιτέκτονες
Βασ. Παύλου 30 - Πεντέλη - 15236
Τηλ. +30 210 3310015
Fax +30 210 3310015
Email: dmarinis@hotmail.com

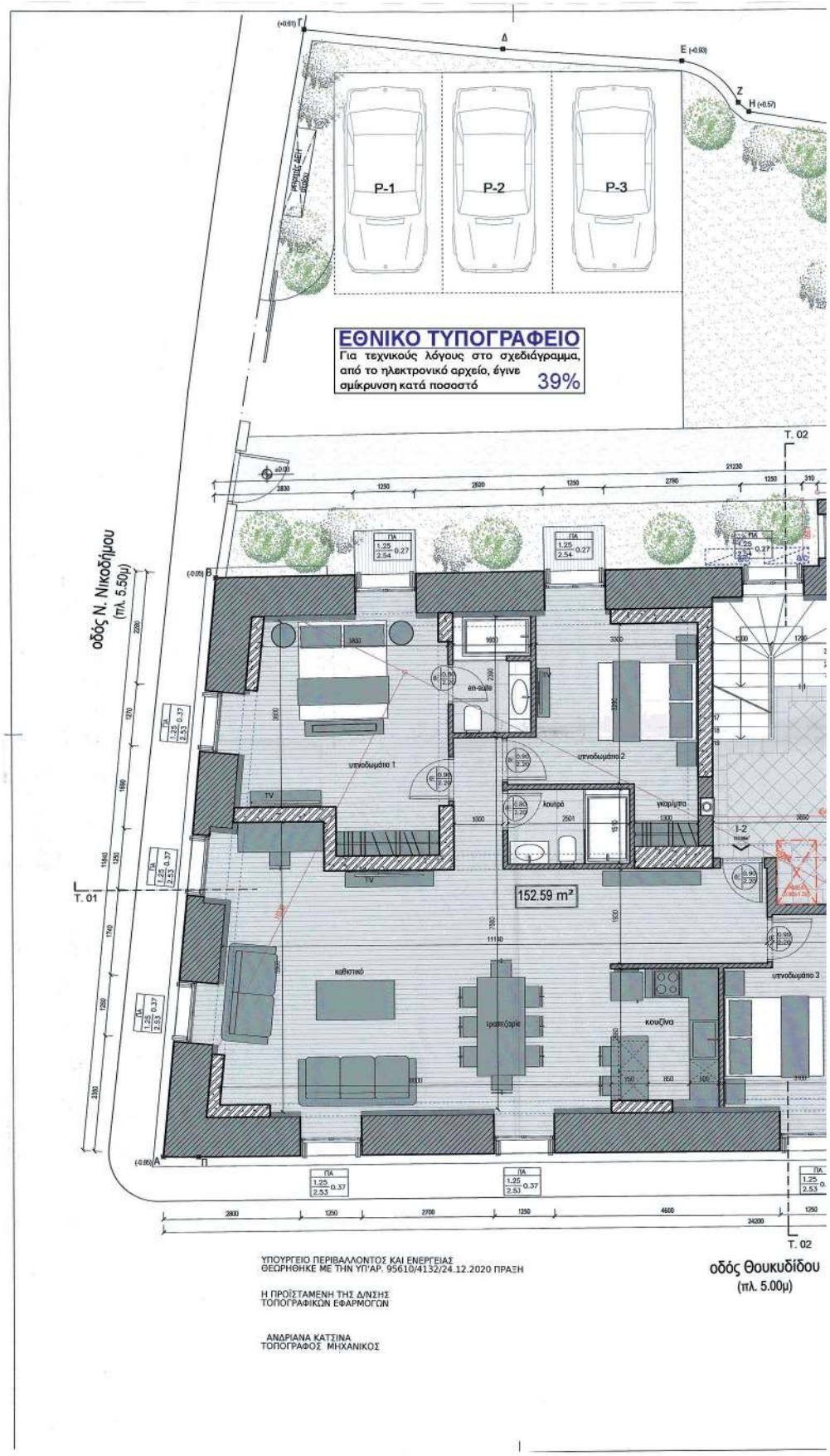

ΥΠΟΥΡΓΕΙΟ ΠΕΡΙΒΑΛΛΟΝΤΟΣ ΚΑΙ ΕΝΕΡΓΕΙΑΣ
ΘΕΩΡΗΘΗΚΕ ΜΕ ΤΗΝ ΥΠ’ΑΡ. 95610/4132/24.12.2020 ΠΡΑΞΗ

Η ΠΡΟΪΣΤΑΜΕΝΗ ΤΗΣ Δ/ΝΣΗΣ
ΤΟΠΟΓΡΑΦΙΚΩΝ ΕΦΑΡΜΟΓΩΝ

ΑΝΔΡΙΑΝΑ ΚΑΤΣΙΝΑ
ΤΟΠΟΓΡΑΦΟΣ ΜΗΧΑΝΙΚΟΣ

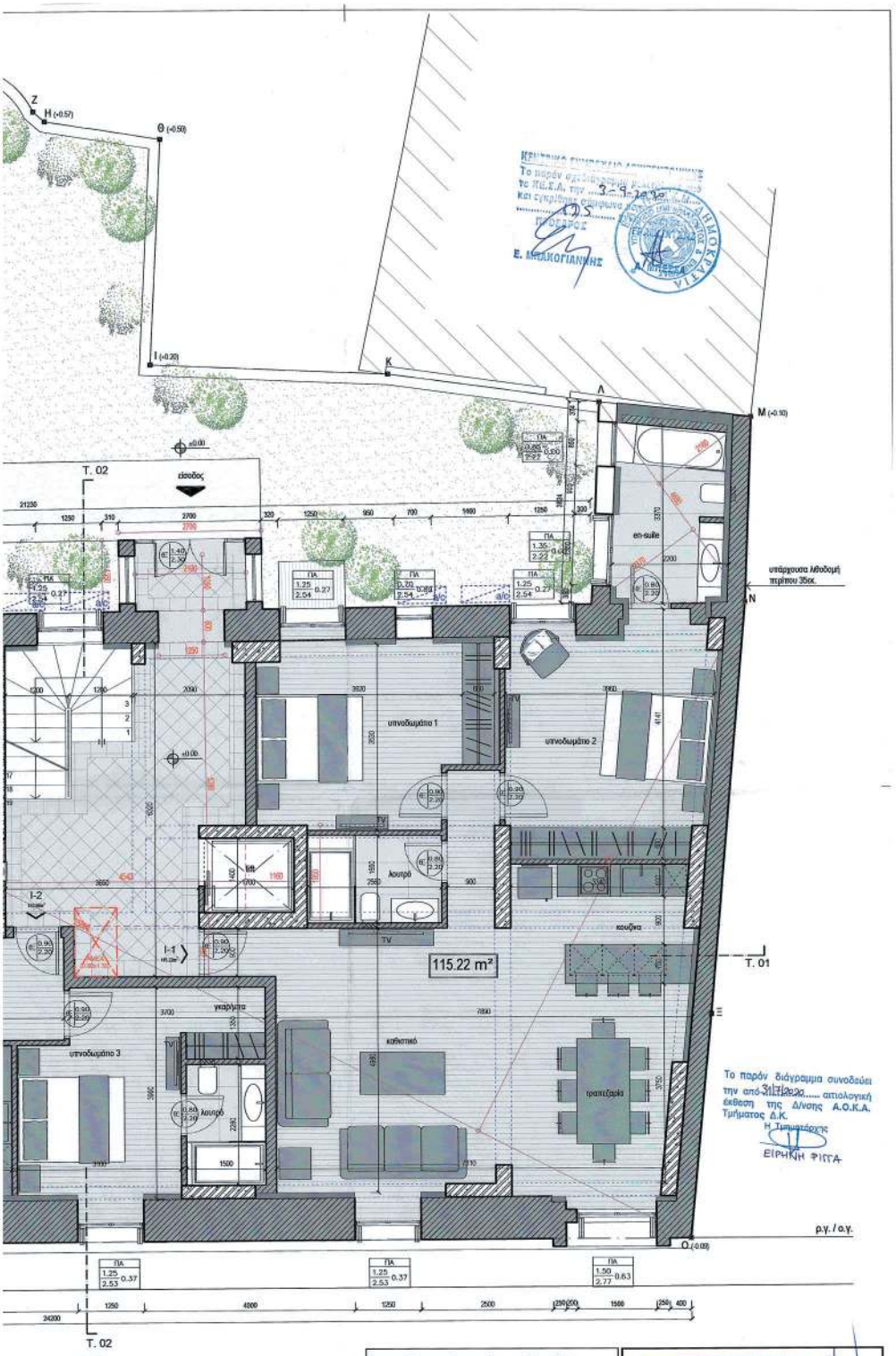

οδός Θουκυδίδου
(πλ. 5.00μ)

Αποκατάσταση διατηρητέου κτιρίου, νέος φέρων οργανισμός και επέκταση γ΄ορόφου για τη διαμόρφωση κατοικιών	ΔΗΜΗΤΡΙΟΣ ΓΕΩΡΓ. ΜΑΡΙΝΗΣ ΑΡΧΙΤΕΚΤΩΝ DIPLOMA - WESTMINSTER UNIVERSITY ΑΡΙΘΜΟΣ ΜΗΤΡΩΟΥ Τ.Ε.Ε. 33799 ΒΑΣ. ΤΟΨΙΣ 3 ΒΑΣ. ΠΑΥΛΟΥ 30 ΠΕΝΤΕΛΗ - 152 39 ΑΦΜ: 078259120 - ΔΟΥ: ΧΑΛΑΝΔΡΙΟΥ
οδός Ν. Νικοδήμου 31 & Θουκυδίδου 11 "Πλάκα" (Ο.Τ.60046), Δήμος Αθηναίων	
"Hellas Towers Holdings S.A. (Greek Branch)	Αριθ. Project 00-00 · Αριθ.Σχεδίου A14 · Εταν. -- · Κλίμακα 1:50
Πρόταση Κάτοψη ισογείου	Δημήτριος Μαρίνης - Αρχιτέκτονες Βασ. Παύλου 30 - Πεντέλη - 15236 Τηλ. +30 210 3310015 Fax +30 210 3310015 Email: dmarinis@hotmail.com
Ημερ/νία: 10.02.2020 · Σχεδ.: · Εταιρ.:	

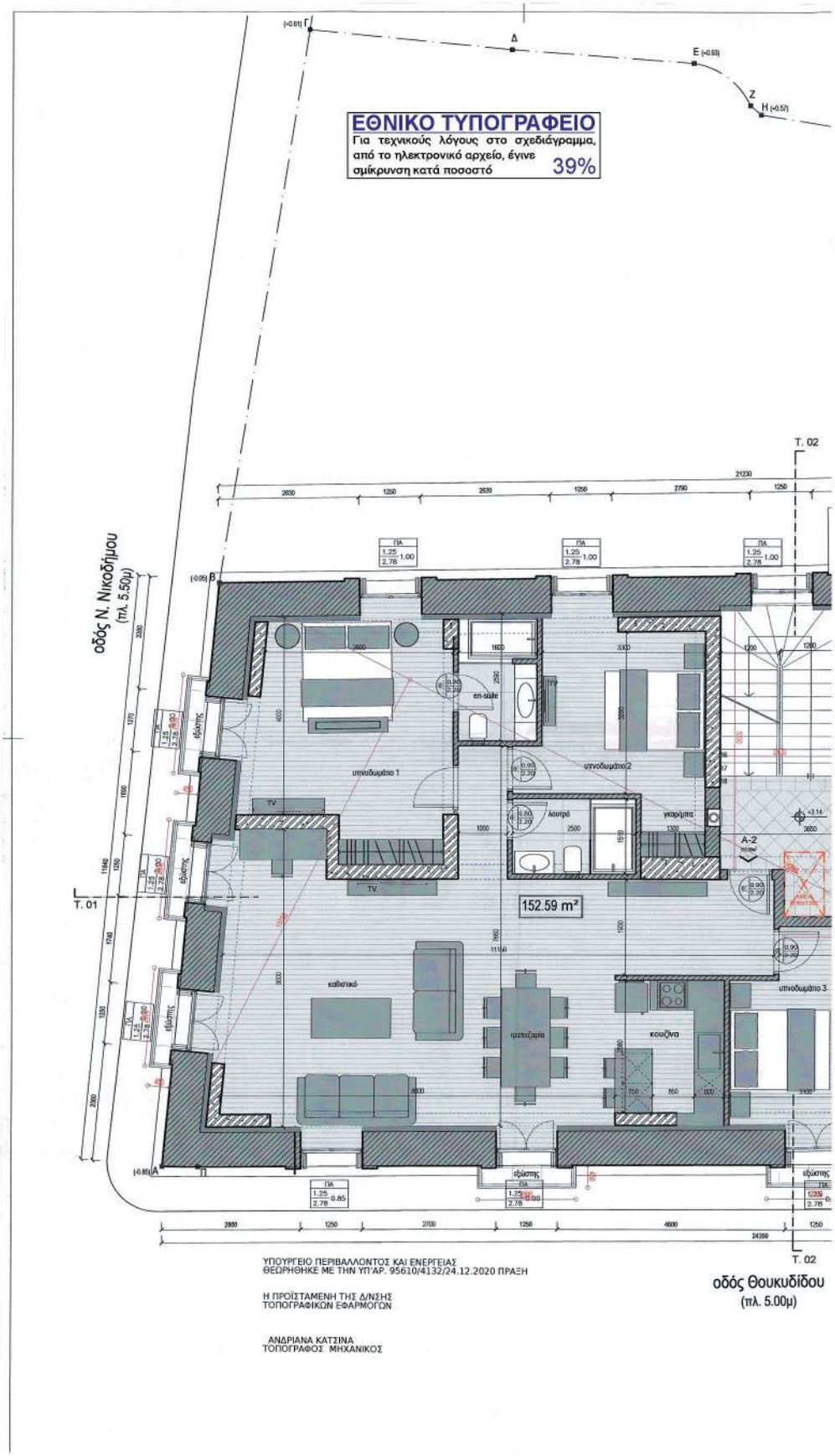

ΥΠΟΥΡΓΕΙΟ ΠΕΡΙΒΑΛΛΟΝΤΟΣ ΚΑΙ ΕΝΕΡΓΕΙΑΣ
ΘΕΩΡΗΘΗΚΕ ΜΕ ΤΗΝ ΥΠ’ΑΡ. 95610/4132/24.12.2020 ΠΡΑΞΗ

Η ΠΡΟΪΣΤΑΜΕΝΗ ΤΗΣ Δ/ΝΣΗΣ
ΤΟΠΟΓΡΑΦΙΚΩΝ ΕΦΑΡΜΟΓΩΝ

ΑΝΔΡΙΑΝΑ ΚΑΤΣΙΝΑ
ΤΟΠΟΓΡΑΦΟΣ ΜΗΧΑΝΙΚΟΣ

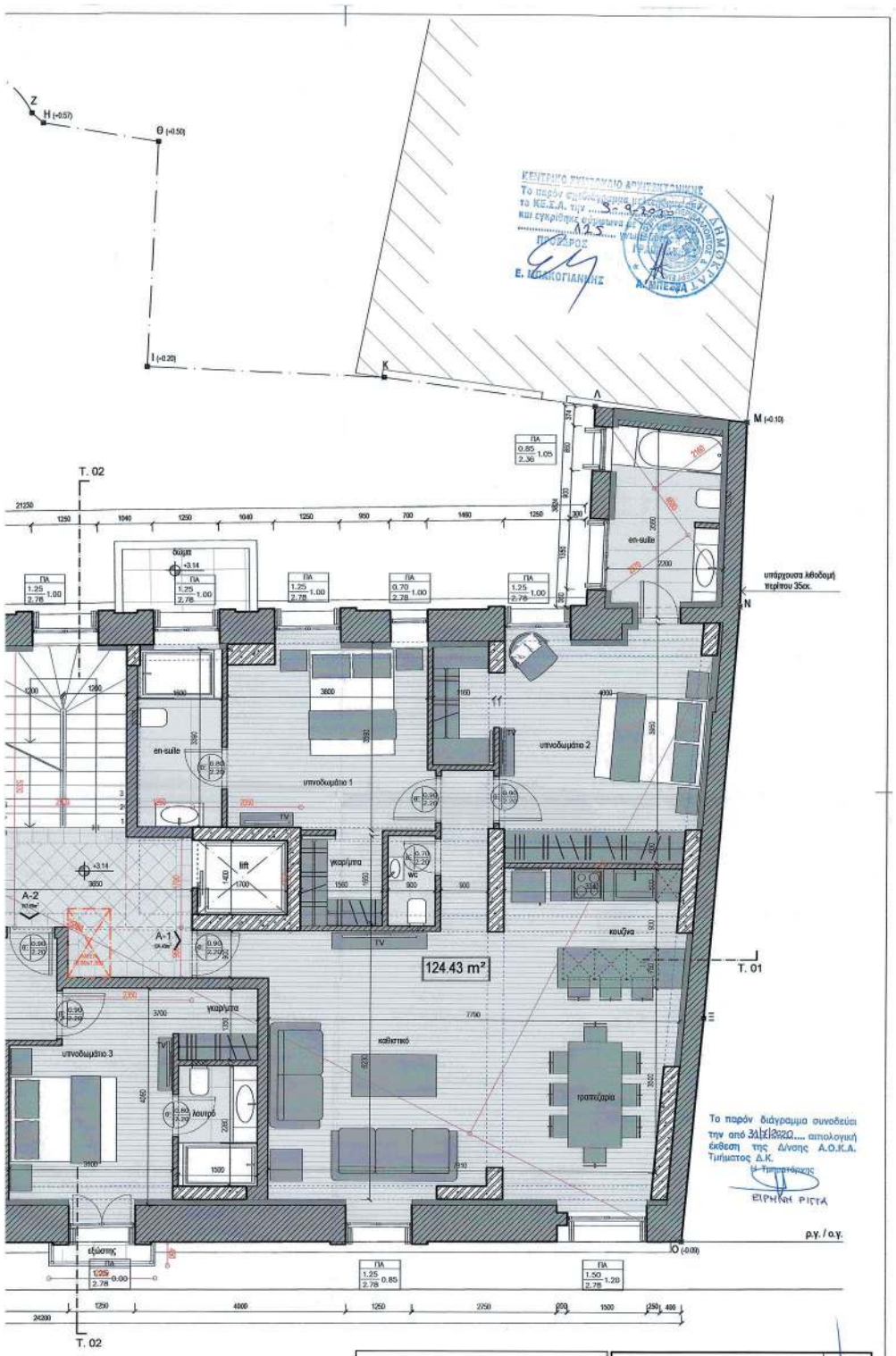

ός Θουκυδίδου
(πλ. 5.00μ)

Αποκατάσταση διατηρητέου κτιρίου, νέος φέρων οργανισμός και επέκταση γ'ορόφου για τη διαμόρφωση κατοικιών	ΔΗΜΗΤΡΙΟΣ ΓΕΩΡΓ. ΜΑΡΙΝΗΣ ΑΡΧΙΤΕΚΤΩΝ DIPLOMA - WESTMINSTER UNIVERSITY ΑΡΙΘΜΟΣ ΜΗΤΡΩΟΥ Τ.Ε.Ε. 53795 ΘΑΣ. ΣΟΦΙΑΣ & ΘΑΣ. ΠΑΥΛΟΥ 30 ΠΕΝΤΕΛΗ - 152 35 ΑΦΜ: 075359180 - ΔΟΥ: ΧΑΛΑΝΔΡΙΟΥ
οδός Ν. Νικοδήμου 31 & Θουκυδίδου 11 "Πλάκα" (Ο.Τ.60046), Δήμος Αθηναίων	
"Hellas Towers Holdings S.A. (Greek Branch)	Αριθ. Project 00-00 · Αριθ.Σχεδίου A15 · Εκαν. -- · Κλίμακα 1:50
Πρόταση Κάτοψη α' ορόφου	Δημήτριος Μαρίνης - Αρχιτέκτονες Βασ. Παύλου 30 - Πεντέλη - 15236 Τηλ. +30 210 3310015 Fax +30 210 3310015 Email: dimarinis@hotmail.com
Ημερ/νία: 10.02.2020 · Σχεδ.: · Επιβλ.:	

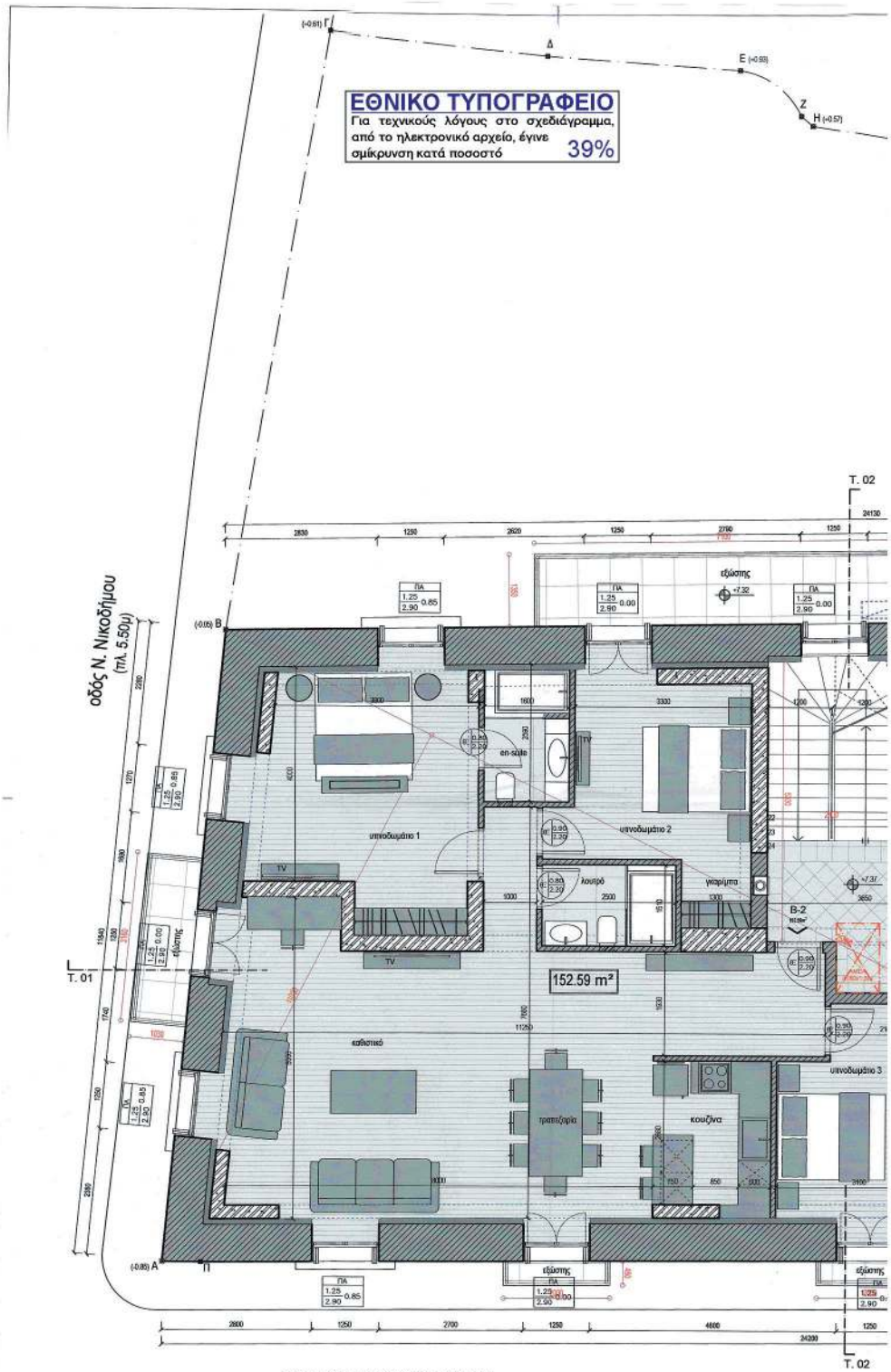

ΥΠΟΥΡΓΕΙΟ ΠΕΡΙΒΑΛΛΟΝΤΟΣ ΚΑΙ ΕΝΕΡΓΕΙΑΣ
ΘΕΩΡΗΘΗΚΕ ΜΕ ΤΗΝ ΥΠ’ΑΡ. 95610/4132/24.12.2020 ΠΡΑΞΗ

Η ΠΡΟΪΣΤΑΜΕΝΗ ΤΗΣ Δ/ΝΣΗΣ
ΤΟΠΟΓΡΑΦΙΚΩΝ ΕΦΑΡΜΟΓΩΝ

ΑΝΔΡΙΑΝΑ ΚΑΤΣΙΝΑ
ΤΟΠΟΓΡΑΦΟΣ ΜΗΧΑΝΙΚΟΣ

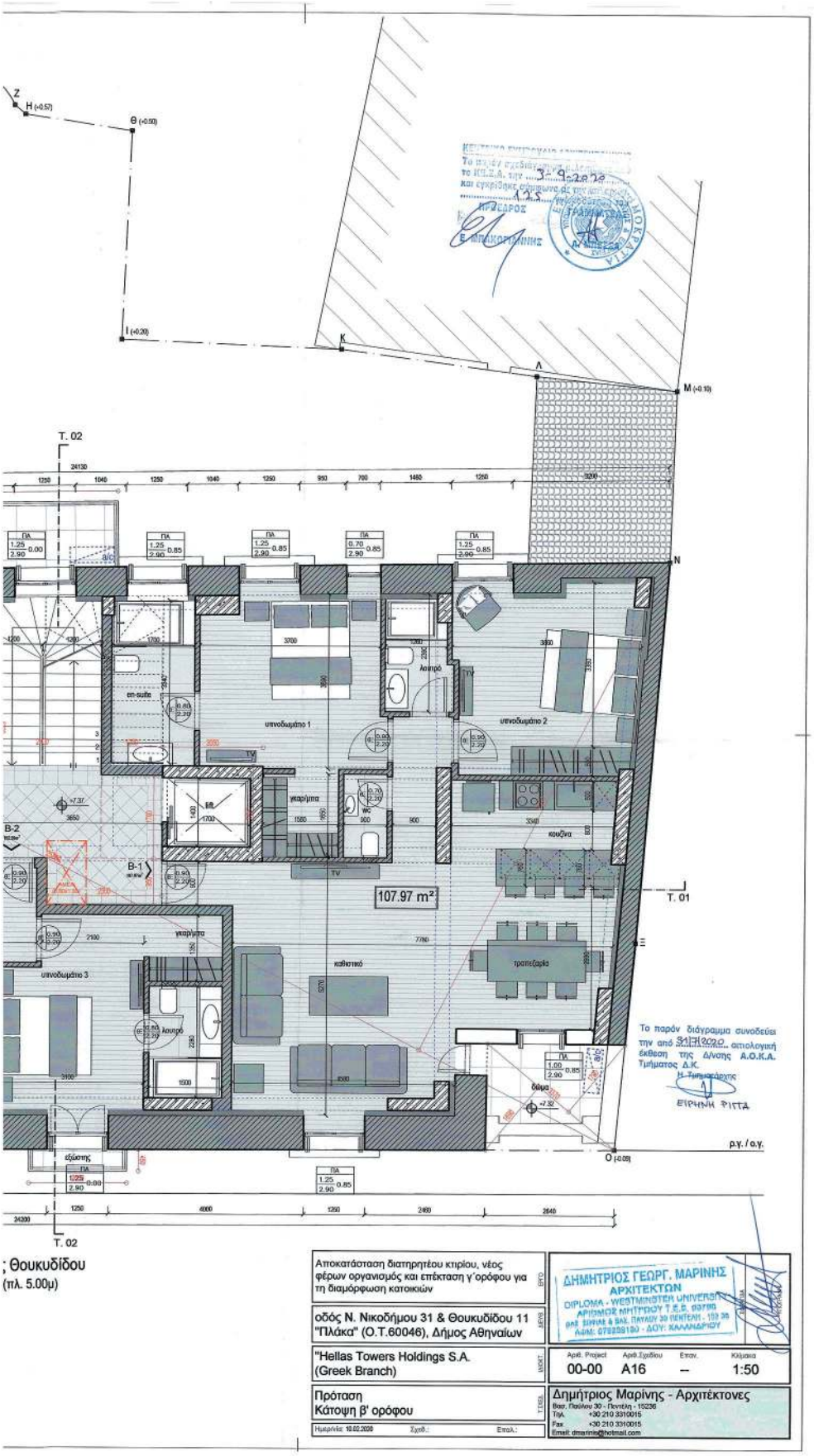

; Θουκυδίδου
(πλ. 5.00μ)

Αποκατάσταση διατηρητέου κτιρίου, νέος φέρων οργανισμός και επέκταση γ΄ορόφου για τη διαμόρφωση κατοικιών	ΔΗΜΗΤΡΙΟΣ ΓΕΩΡΓ. ΜΑΡΙΝΗΣ ΑΡΧΙΤΕΚΤΩΝ DIPLOMA - WESTMINSTER UNIVERSITY ΑΡΙΘΜΟΣ ΜΗΤΡΩΟΥ Τ.Ε.Ε. 037198 ΘΕΣ. ΣΩΚΡΑΤΟΥς & ΒΑΣ. ΠΑΥΛΟΥ 30 ΠΕΝΤΕΛΗ - 153 36 ΑΔΜ: 075229180 - ΔΟΥ: ΚΑΛΛΙΔΗΡΟΥ
οδός Ν. Νικοδήμου 31 & Θουκυδίδου 11 "Πλάκα" (Ο.Τ.60046), Δήμος Αθηναίων	
"Hellas Towers Holdings S.A. (Greek Branch)	Αριθ. Project 00-00 · Αριθ.Σχεδίου A16 · Εποχ. – · Κλίμακα 1:50
Πρόταση Κάτοψη β' ορόφου	Δημήτριος Μαρίνης - Αρχιτέκτονες Βασ. Παύλου 30 - Πεντέλη - 15236 Τηλ. +30 210 3310015 Fax +30 210 3310015 Email: dmarinis@hotmail.com
Ημερ/νία: 10.02.2020 · Σχεδ.: · Εποπ.:	

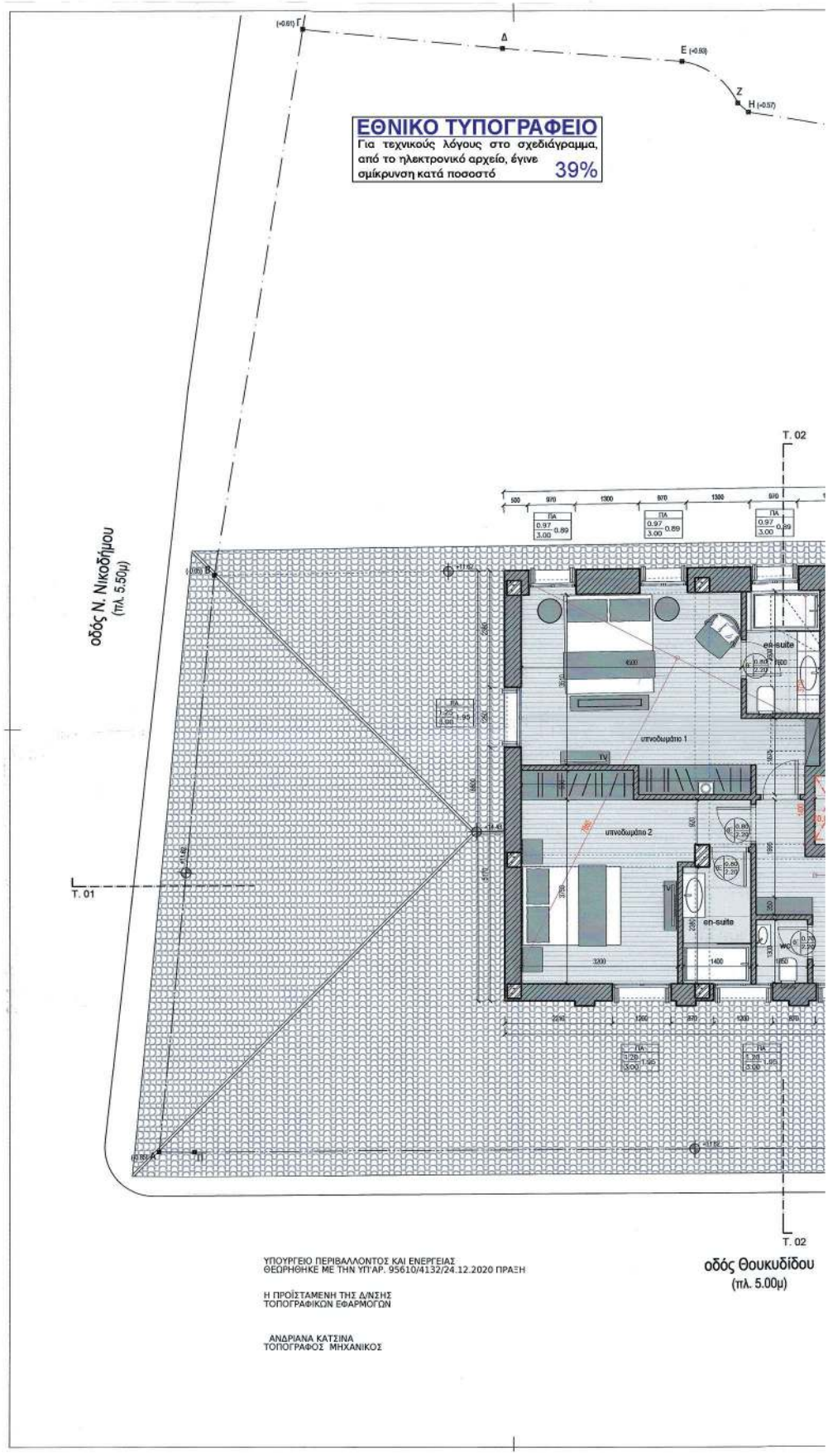
ΕΘΝΙΚΟ ΤΥΠΟΓΡΑΦΕΙΟ
Για τεχνικούς λόγους στο σχεδιάγραμμα, από το ηλεκτρονικό αρχείο, έγινε σμίκρυνση κατά ποσοστό 39%
οδός Ν. Νικοδήμου
(πτλ. 5.50μ)
οδός Θουκυδίδου
(πτλ. 5.00μ)
T. 01
T. 02
en-suite
υπνοδωμάτιο 1
υπνοδωμάτιο 2
TV
ΥΠΟΥΡΓΕΙΟ ΠΕΡΙΒΑΛΛΟΝΤΟΣ ΚΑΙ ΕΝΕΡΓΕΙΑΣ
ΘΕΩΡΗΘΗΚΕ ΜΕ ΤΗΝ ΥΠ’ΑΡ. 95610/4132/24.12.2020 ΠΡΑΞΗ
Η ΠΡΟΪΣΤΑΜΕΝΗ ΤΗΣ Δ/ΝΣΗΣ
ΤΟΠΟΓΡΑΦΙΚΩΝ ΕΦΑΡΜΟΓΩΝ
ΑΝΔΡΙΑΝΑ ΚΑΤΣΙΝΑ
ΤΟΠΟΓΡΑΦΟΣ ΜΗΧΑΝΙΚΟΣ

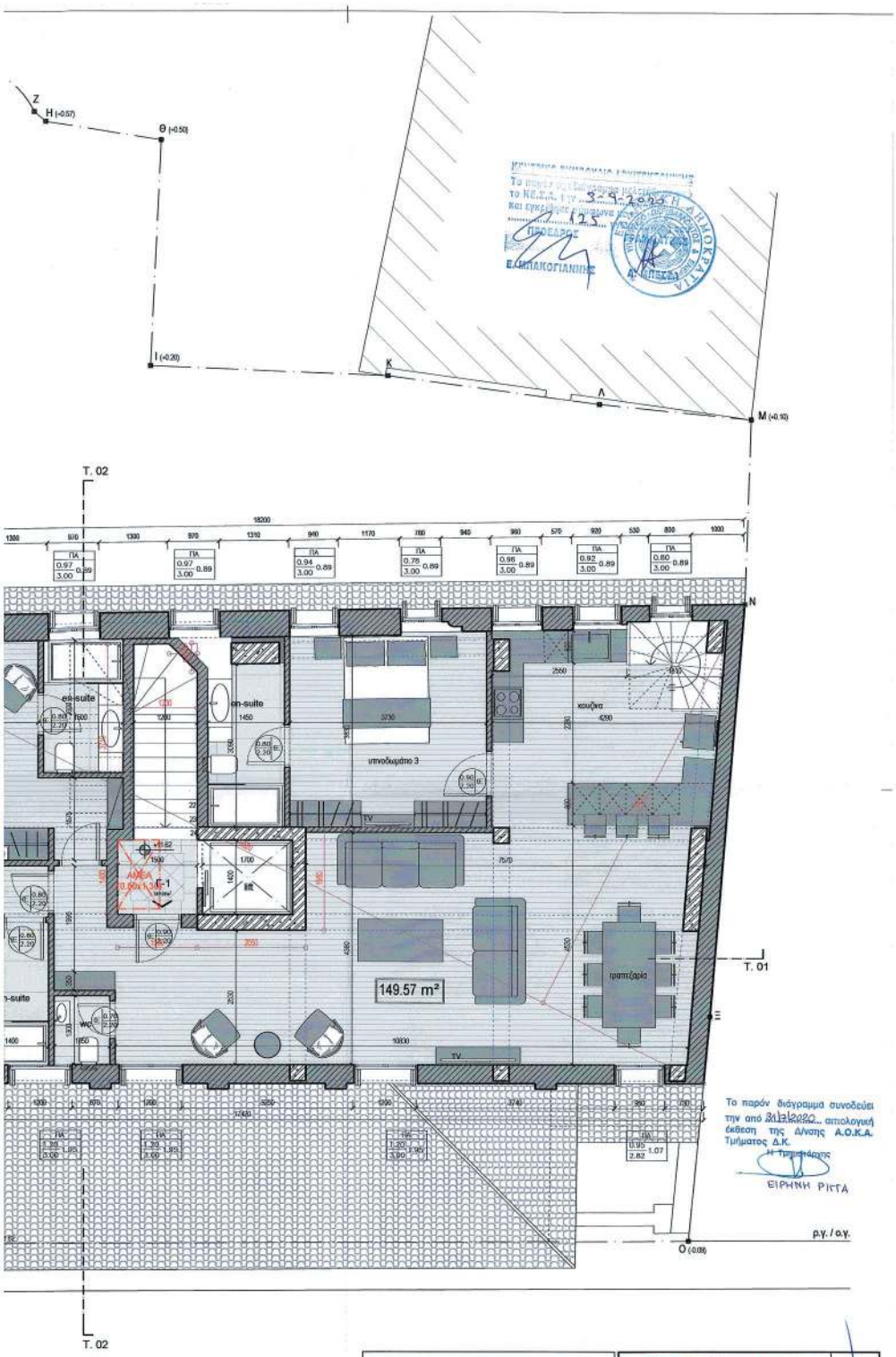

T. 02

ιδός Θουκυδίδου
(πλ. 5.00μ)

Αποκατάσταση διατηρητέου κτιρίου, νέος φέρων οργανισμός και επέκταση γ΄ορόφου για τη διαμόρφωση κατοικιών	ΔΗΜΗΤΡΙΟΣ ΓΕΩΡΓ. ΜΑΡΙΝΗΣ ΑΡΧΙΤΕΚΤΩΝ DIPLOMA - WESTMINSTER UNIVERSITY ΑΡΙΘΜΟΣ ΜΗΤΡΩΟΥ Τ.Ε.Ε. 93790 ΒΑΣ. ΣΟΦΟΥΛΗ & ΒΑΣ. ΠΑΥΛΟΥ 30 ΠΕΝΤΕΛΗ - 152 36 ΑΦΜ: 078259120 - ΔΟΥ: ΧΑΛΑΝΔΡΙΟΥ
οδός Ν. Νικοδήμου 31 & Θουκυδίδου 11 "Πλάκα" (Ο.Τ.60046), Δήμος Αθηναίων	
"Hellas Towers Holdings S.A. (Greek Branch)	Αριθ. Project 00-00 · Αριθ.Σχεδίου A17 · Επαν. -- · Κλίμακα 1:50
Πρόταση Κάτοψη γ' ορόφου	Δημήτριος Μαρίνης - Αρχιτέκτονες Βασ. Παύλου 30 - Πεντέλη - 15236 Τηλ. +30 210 3310015 Fax +30 210 3310015 Email: dmarinis@otmail.com
Ημερ/νία: 10.02.2020 Σχεδ.: Επιμ.:	

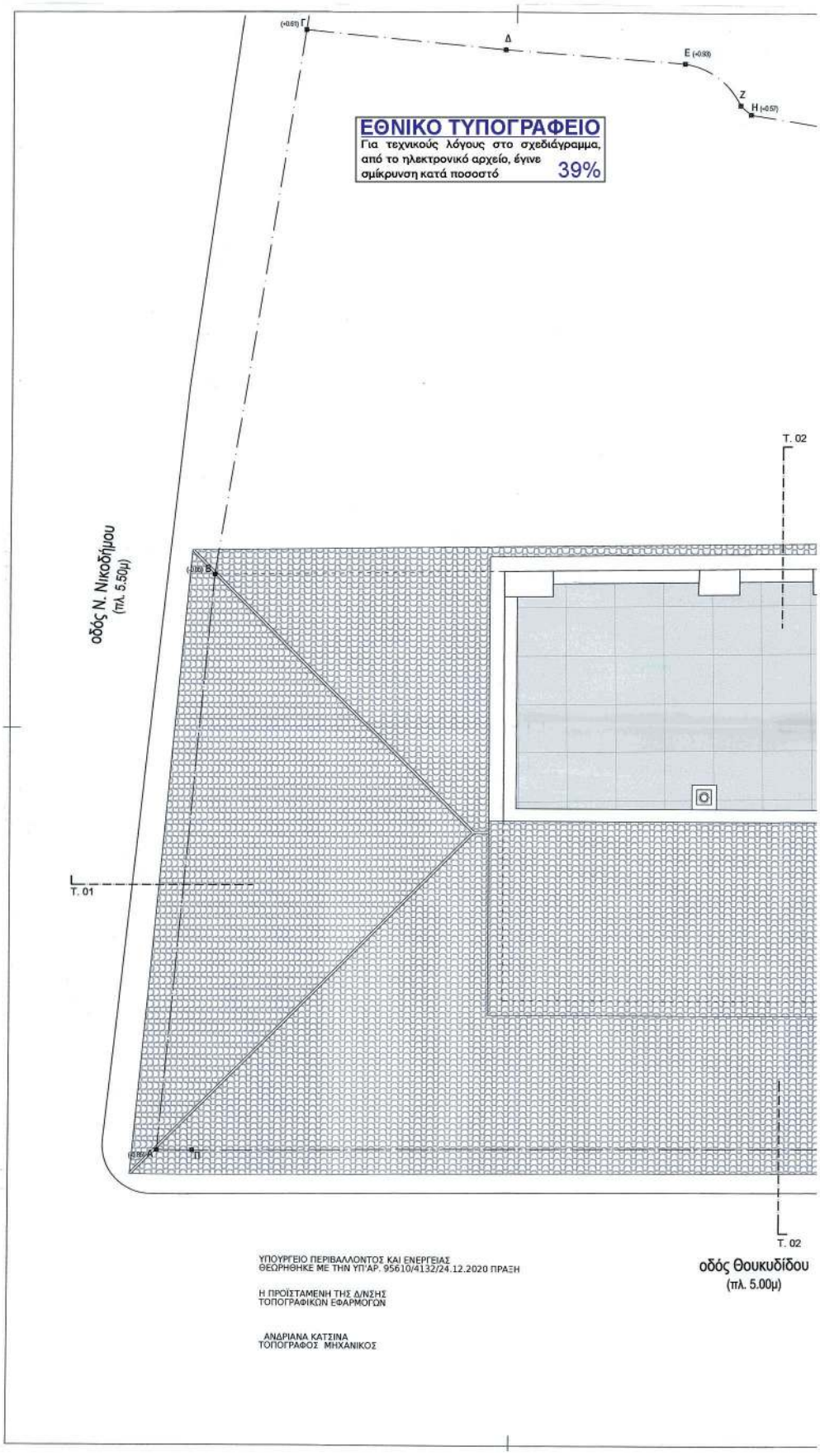
ΕΘΝΙΚΟ ΤΥΠΟΓΡΑΦΕΙΟ
Για τεχνικούς λόγους στο σχεδιάγραμμα, από το ηλεκτρονικό αρχείο, έγινε σμίκρυνση κατά ποσοστό 39%
Γ
Δ
Ε
Ζ
Η
Β
Α
Π
Τ. 01
Τ. 02
Τ. 02
οδός Ν. Νικοδήμου
(πλ. 5.50μ)
οδός Θουκυδίδου
(πλ. 5.00μ)
ΥΠΟΥΡΓΕΙΟ ΠΕΡΙΒΑΛΛΟΝΤΟΣ ΚΑΙ ΕΝΕΡΓΕΙΑΣ
ΘΕΩΡΗΘΗΚΕ ΜΕ ΤΗΝ ΥΠ'ΑΡ. 95610/4132/24.12.2020 ΠΡΑΞΗ
Η ΠΡΟΪΣΤΑΜΕΝΗ ΤΗΣ Δ/ΝΣΗΣ
ΤΟΠΟΓΡΑΦΙΚΩΝ ΕΦΑΡΜΟΓΩΝ
ΑΝΔΡΙΑΝΑ ΚΑΤΣΙΝΑ
ΤΟΠΟΓΡΑΦΟΣ ΜΗΧΑΝΙΚΟΣ

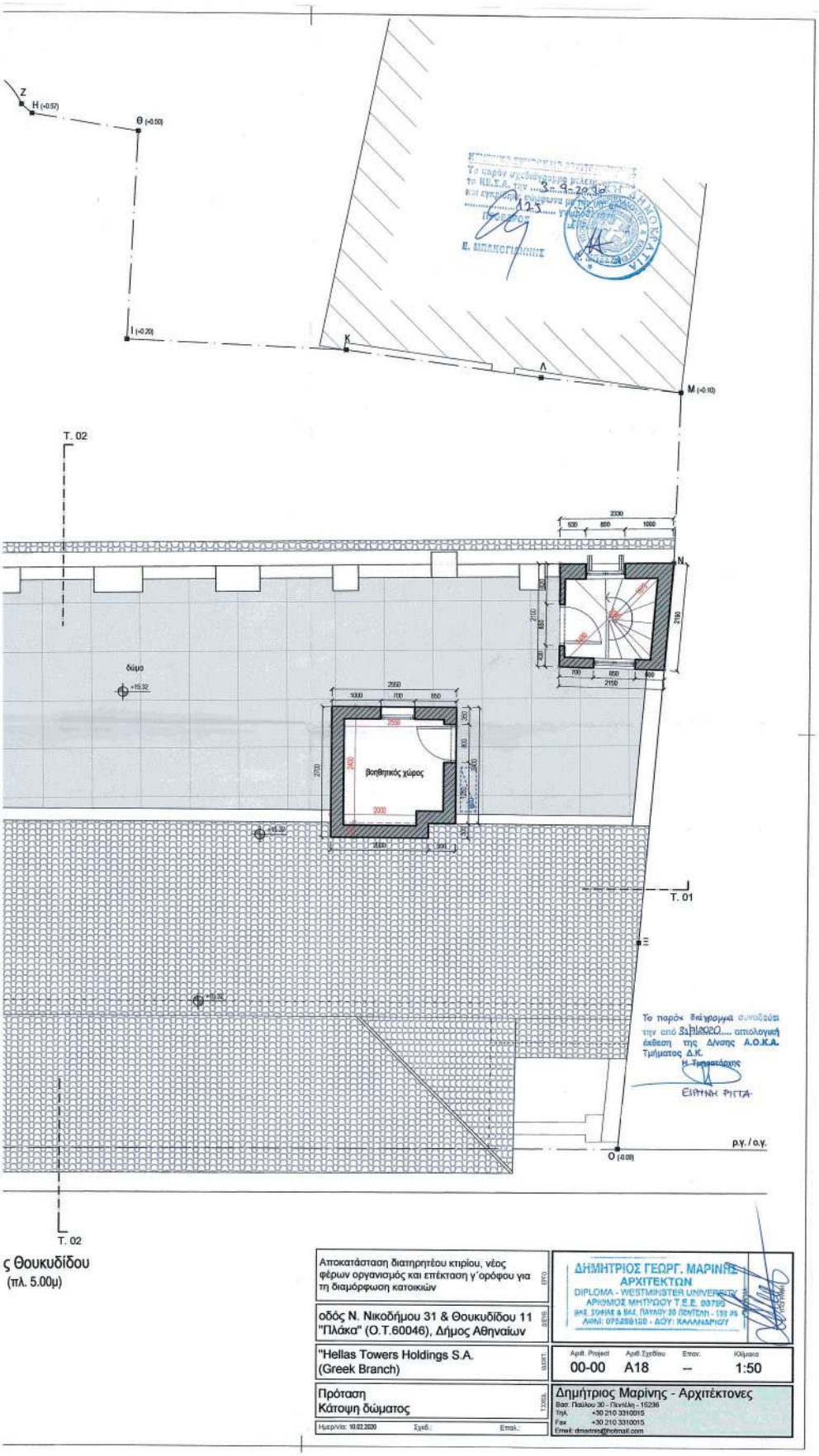

Αποκατάσταση διατηρητέου κτιρίου, νέας φέρων οργανισμός και επέκταση γ΄ορόφου για τη διαμόρφωση κατοικιών	ΔΗΜΗΤΡΙΟΣ ΓΕΩΡΓ. ΜΑΡΙΝΗΣ ΑΡΧΙΤΕΚΤΩΝ DIPLOMA - WESTMINSTER UNIVERSITY ΑΡΙΘΜΟΣ ΜΗΤΡΩΟΥ Τ.Ε.Ε. 03750 ΒΑΣ. ΣΟΦΙΑΣ & ΒΑΣ. ΠΑΥΛΟΥ 30 ΠΕΝΤΕΛΗ - 152 36 ΑΔΗΜ: 075258120 - ΔΟΥ: ΧΑΛΑΝΔΡΙΟΥ
οδός Ν. Νικοδήμου 31 & Θουκυδίδου 11 "Πλάκα" (Ο.Τ.60046), Δήμος Αθηναίων	
"Hellas Towers Holdings S.A. (Greek Branch)	Αριθ. Project 00-00 · Αριθ.Σχεδίου A18 · Εποχ. -- · Κλίμακα 1:50
Πρόταση Κάτοψη δώματος	Δημήτριος Μαρίνης - Αρχιτέκτονες Βασ. Παύλου 30 - Πεντέλη - 15236 Τηλ. +30 210 3310015 Fax +30 210 3310015 Email: dmarines@hotmail.com
Ημερ/νία: 10.02.2020 · Σχεδ.: · Επιτ.:	

ΕΘΝΙΚΟ ΤΥΠΟΓΡΑΦΕΙΟ
Για τεχνικούς λόγους στο σχεδιάγραμμα, από το ηλεκτρονικό αρχείο, έγινε σμίκρυνση κατά ποσοστό 39%

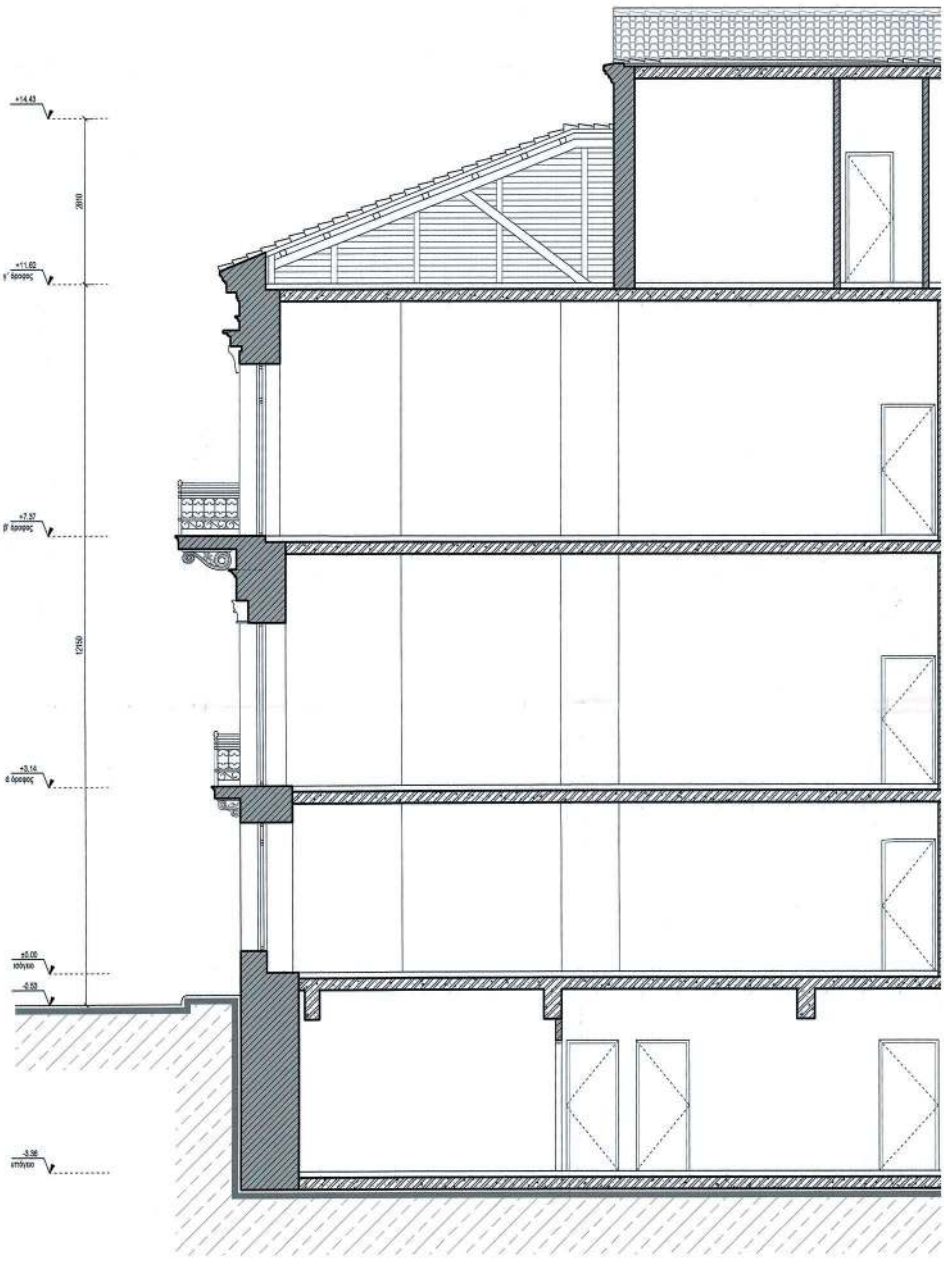

ΥΠΟΥΡΓΕΙΟ ΠΕΡΙΒΑΛΛΟΝΤΟΣ ΚΑΙ ΕΝΕΡΓΕΙΑΣ
ΘΕΩΡΗΘΗΚΕ ΜΕ ΤΗΝ ΥΠ’ΑΡ. 95610/4132/24.12.2020 ΠΡΑΞΗ

Η ΠΡΟΪΣΤΑΜΕΝΗ ΤΗΣ Δ/ΝΣΗΣ
ΤΟΠΟΓΡΑΦΙΚΩΝ ΕΦΑΡΜΟΓΩΝ

ΑΝΔΡΙΑΝΑ ΚΑΤΣΙΝΑ
ΤΟΠΟΓΡΑΦΟΣ ΜΗΧΑΝΙΚΟΣ

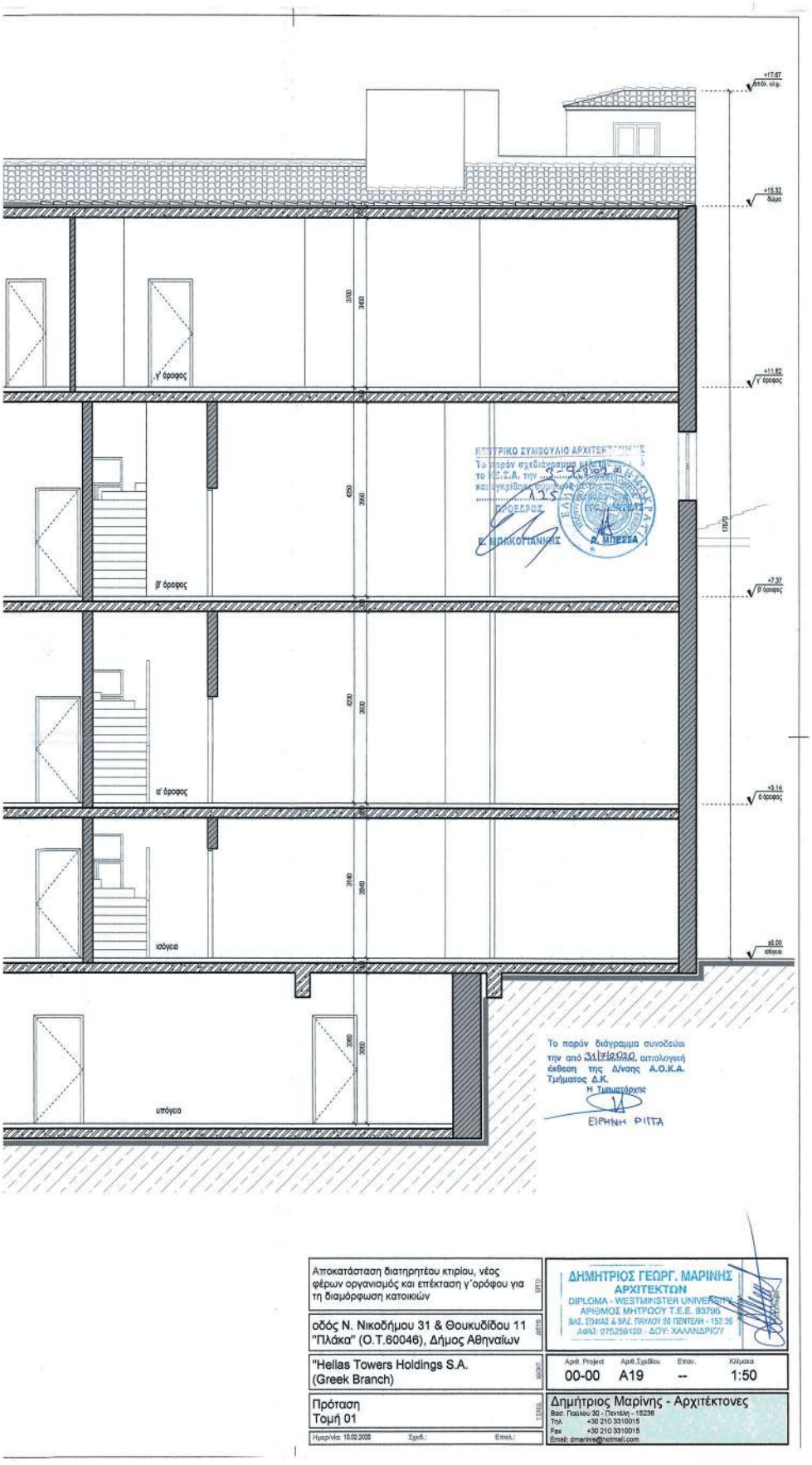

Αποκατάσταση διατηρητέου κτιρίου, νέος φέρων οργανισμός και επέκταση γ΄ορόφου για τη διαμόρφωση κατοικιών	ΔΡΤΟ
οδός Ν. Νικοδήμου 31 & Θουκυδίδου 11 "Πλάκα" (Ο.Τ.60046), Δήμος Αθηναίων	ΔΔΡΤΟ
"Hellas Towers Holdings S.A. (Greek Branch)	ΙΔΙΟΚΤ
Πρόταση Τομή 01	ΤΙΤΛΟΣ
Ημερ/νία: 10.02.2020 Σχεδ.: Επιτελ.:	

ΔΗΜΗΤΡΙΟΣ ΓΕΩΡΓ. ΜΑΡΙΝΗΣ
ΑΡΧΙΤΕΚΤΩΝ
DIPLOMA - WESTMINSTER UNIVERSITY
ΑΡΙΘΜΟΣ ΜΗΤΡΩΟΥ Τ.Ε.Ε. 83790
ΒΑΣ. ΣΦΗΑΣ & ΒΑΣ. ΠΑΥΛΟΥ 39 ΠΕΝΤΕΛΗ - 152 36
ΑΦΜ: 075259120 - ΔΟΥ: ΧΑΛΑΝΔΡΙΟΥ

Αριθ. Project	Αριθ.Σχεδίου	Επαν.	Κλίμακα
00-00	A19	--	1:50

Δημήτριος Μαρίνης - Αρχιτέκτονες
Βασ. Παύλου 30 - Πεντέλη - 15236
Τηλ. +30 210 3310015
Fax +30 210 3310015
Email: dmarines@hotmail.com

ΕΘΝΙΚΟ ΤΥΠΟΓΡΑΦΕΙΟ
Για τεχνικούς λόγους στο σχεδιάγραμμα, από το ηλεκτρονικό αρχείο, έγινε σμίκρυνση κατά ποσοστό 31%

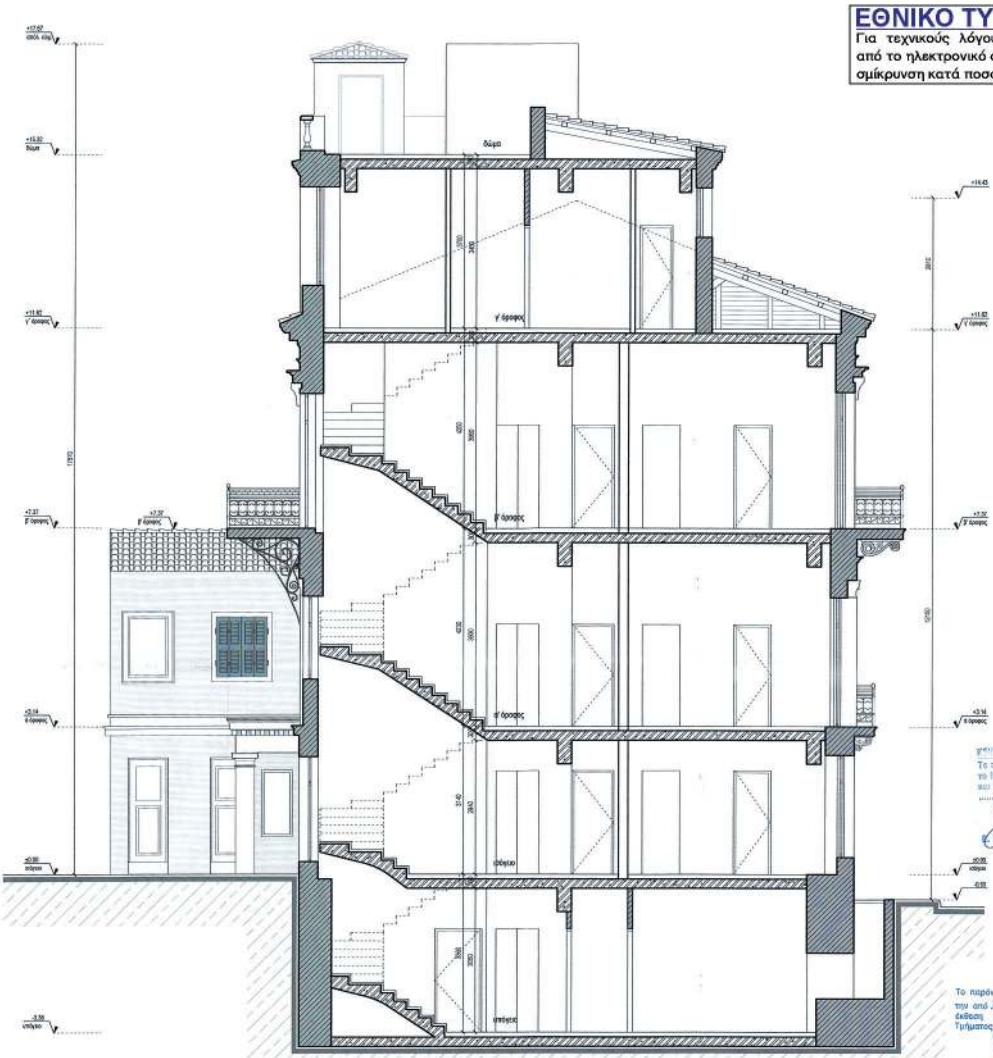

Το παρόν διάγραμμα συνοδεύει την από 30/12/2020 απολογική έκθεση της Δ/νσης Α.Ο.Κ.Α. Τμήματος Δ.Κ.
Η Υπαλλήλου
ΕΙΡΗΝΗ ΡΙΚΤΑ

ΥΠΟΥΡΓΕΙΟ ΠΕΡΙΒΑΛΛΟΝΤΟΣ ΚΑΙ ΕΝΕΡΓΕΙΑΣ
ΘΕΩΡΗΘΗΚΕ ΜΕ ΤΗΝ ΥΠ'ΑΡ. 95610/4132/24.12.2020 ΠΡΑΞΗ

Η ΠΡΟΪΣΤΑΜΕΝΗ ΤΗΣ Δ/ΝΣΗΣ
ΤΟΠΟΓΡΑΦΙΚΩΝ ΕΦΑΡΜΟΓΩΝ

ΑΝΔΡΙΑΝΑ ΚΑΤΣΙΝΑ
ΤΟΠΟΓΡΑΦΟΣ ΜΗΧΑΝΙΚΟΣ

Αποκατάσταση διατηρητέου κτιρίου, νέος φέρων οργανισμός και επέκταση γ' όροφου για τη διαμόρφωση κατοικιών	ΔΗΜΗΤΡΙΟΣ ΓΕΩΡΓ. ΜΑΡΙΝΗΣ ΑΡΧΙΤΕΚΤΩΝ DIPLOMA - WESTMINSTER UNIVERSITY ΑΡΙΘΜΟΣ ΜΗΤΡΟΟΥ Τ.Ε.Ε. 93799
οδός Ν. Νικοδήμου 31 & Θουκυδίδου 11 "Πλάκα" (Ο.Τ.60046), Δήμος Αθηναίων	
"Hellas Towers Holdings S.A. (Greek Branch)	Αριθ. Project 00-00 · Αριθ. Σχεδίου A20 · Έτος -- · Κλίμακα 1:50
Πρόταση Τομή 02	Δημήτριος Μαρίνης - Αρχιτέκτονες Οδ. Πλάκας 30 - Πανεπ. - 15236 Τηλ. +30 210 3310616 Fax: +30 210 3310616 Email: dmarinis@hotmail.com
Ημερ/νία: 18.02.2020 · Σχεδ.: · Επιβ.:	

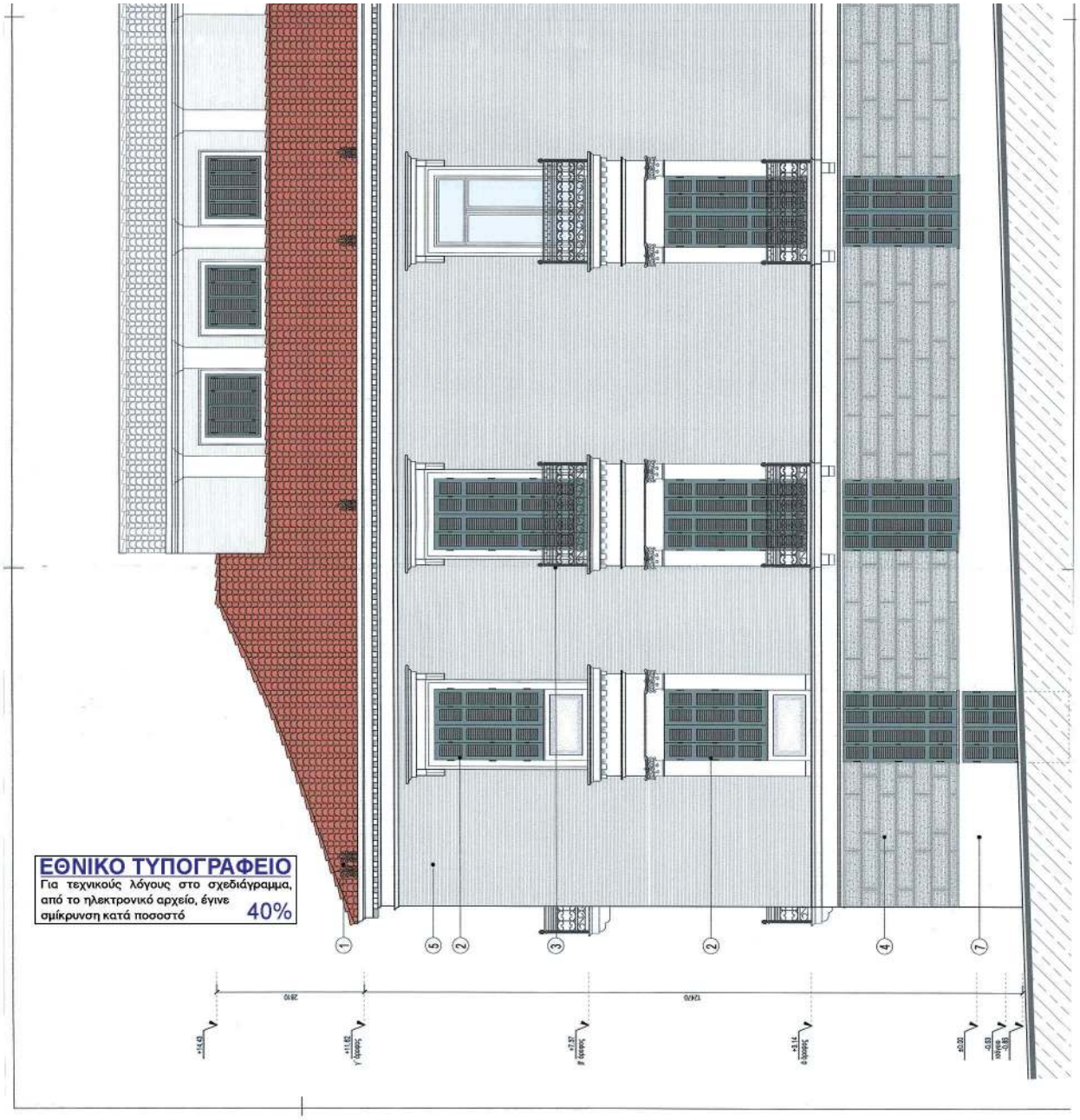
ΕΘΝΙΚΟ ΤΥΠΟΓΡΑΦΕΙΟ
Για τεχνικούς λόγους στο σχεδιάγραμμα, από το ηλεκτρονικό αρχείο, έγινε σμίκρυνση κατά ποσοστό
40%

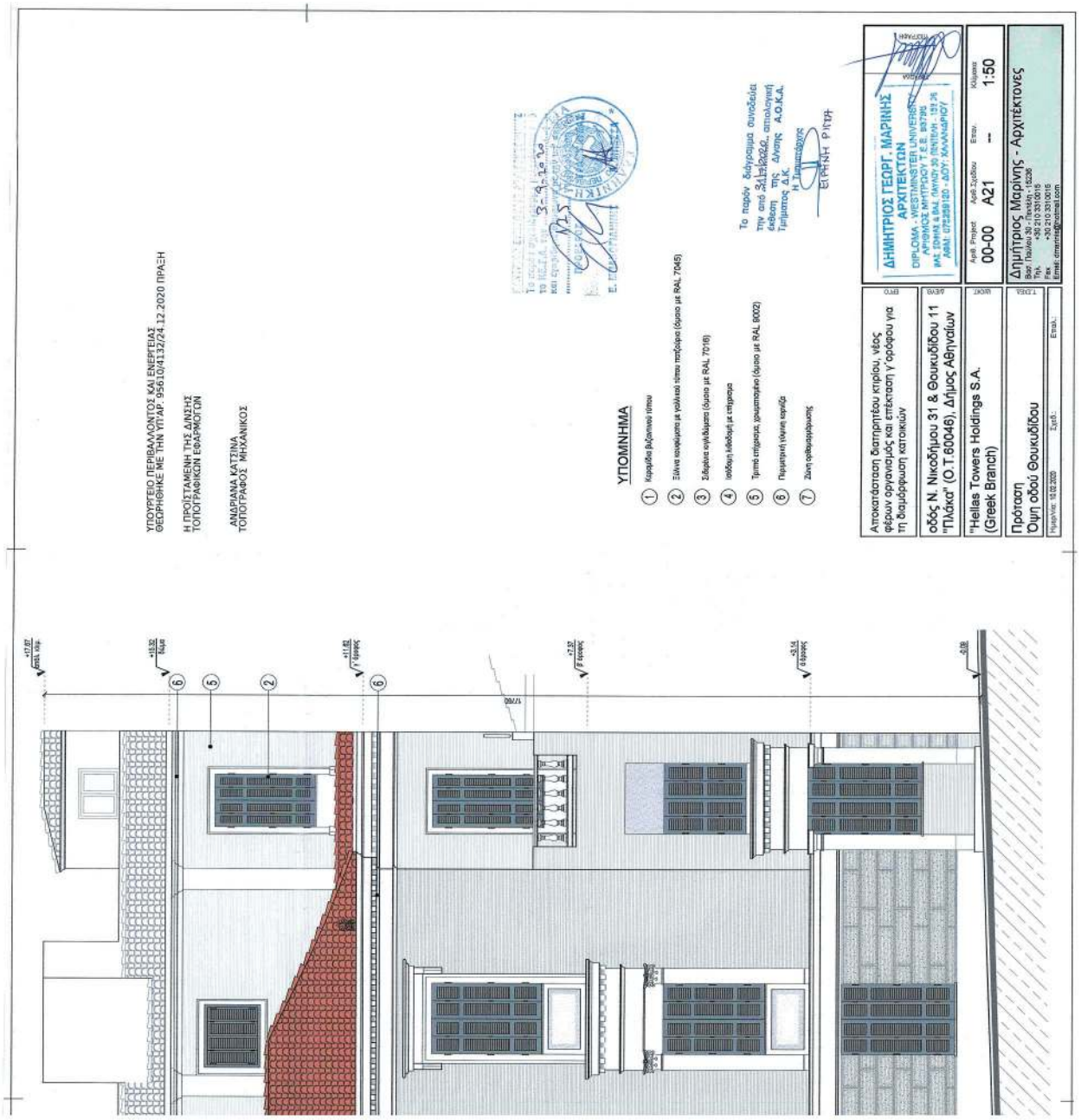
ΥΠΟΥΡΓΕΙΟ ΠΕΡΙΒΑΛΛΟΝΤΟΣ ΚΑΙ ΕΝΕΡΓΕΙΑΣ
ΘΕΩΡΗΘΗΚΕ ΜΕ ΤΗΝ ΥΠ'ΑΡ. 95610/4132/24.12.2020 ΠΡΑΞΗ
Η ΠΡΟΪΣΤΑΜΕΝΗ ΤΗΣ Δ/ΝΣΗΣ
ΤΟΠΟΓΡΑΦΙΚΩΝ ΕΦΑΡΜΟΓΩΝ
ΑΝΔΡΙΑΝΑ ΚΑΤΣΙΝΑ
ΤΟΠΟΓΡΑΦΟΣ ΜΗΧΑΝΙΚΟΣ
ΥΠΟΜΝΗΜΑ
1 Κεραμίδα βυζαντινού τύπου
2 Ξύλινα κουφώματα με γαλλικό τύπο πατζούρι (άμμο με RAL 7045)
3 Σιδερένια κιγκλιδώματα (άμμο με RAL 7016)
4 Ινοδοχη λιθοδομή με επίχρισμα
5 Τμήσεις επίχρισης, χρωματισμένες (άμμο με RAL 8002)
6 Περιμετρική γλώσσα κεραμίδα
7 Ζώνη ορθοφωτογραφίας
Το παρόν διάγραμμα συνοδεύει την από 31/12/2020 απολογιστική έκθεση της Δ/ντσης Α.Ο.Κ.Α. Τμήματος Δ.Κ.
Η Τμηματάρχης
ΕΛΕΝΗ ΡΙΤΣΑ
Αποκατάσταση διατηρητέου κτιρίου, νέος φέρων οργανισμός και επέκταση Υ ορόφου για τη διαμόρφωση κατοικιών
οδός Ν. Νικοδήμου 31 & Θουκιδίδου 11 "Πλάκα" (Ο.Τ.60046), Δήμος Αθηναίων
"Hellas Towers Holdings S.A. (Greek Branch)
Πρόταση
Όψη οδού Θουκιδίδου
ΔΗΜΗΤΡΙΟΣ ΓΕΩΡΓ. ΜΑΡΙΝΗΣ
ΑΡΧΙΤΕΚΤΩΝ
DIPLOMA - WESTMINSTER UNIVERSITY
ΑΡΙΘΜΟΣ ΜΗΤΡΩΟΥ ΤΕΕ: 93799
ΙΜΑ: ΣΟΧΗΣ 41 ΑΜΑΡΟΥΣΙΟ ΠΕΝΤΕΛΗΣ: 151 26
ΑΦΜ: 072389120 - ΔΟΥ: ΧΑΛΑΝΔΡΙΟΥ
Αριθ. Project 00-00
Αριθ.Σχεδίου A21
Κλίμακα 1:50
Δημήτριος Μαρίνης - Αρχιτέκτονες
Βασ. Παύλου 39 - Ποντάκη - 15236
Τηλ. +30 210 3310016
Fax +30 210 3310016
Email dimarinis@otenet.gr
Ημερ/νία: 10.02.2020

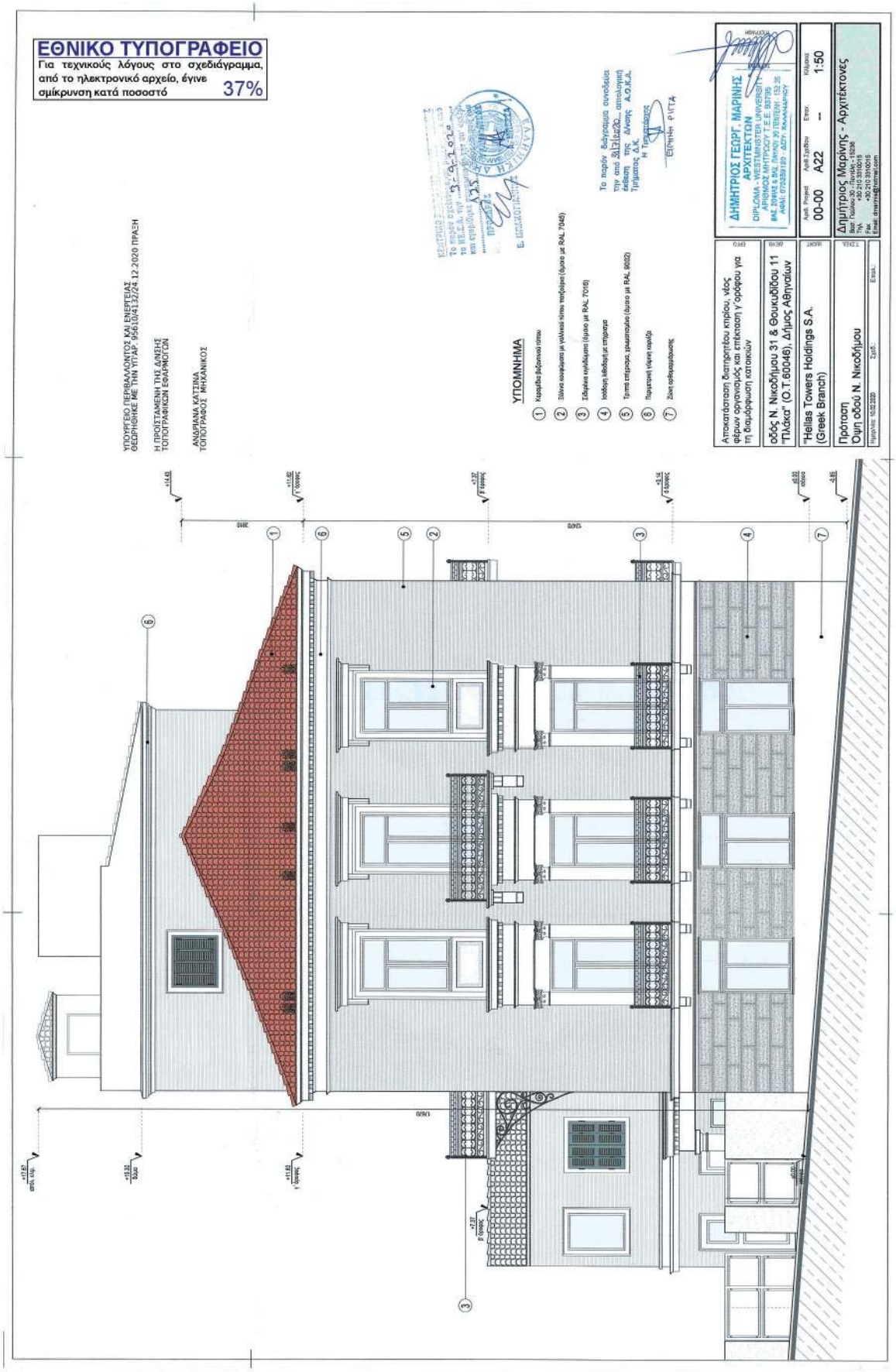
ΕΘΝΙΚΟ ΤΥΠΟΓΡΑΦΕΙΟ
Για τεχνικούς λόγους στο σχεδιάγραμμα, από το ηλεκτρονικό αρχείο, έγινε σμίκρυνση κατά ποσοστό 37%
ΥΠΟΥΡΓΕΙΟ ΠΕΡΙΒΑΛΛΟΝΤΟΣ ΚΑΙ ΕΝΕΡΓΕΙΑΣ
ΘΕΩΡΗΘΗΚΕ ΜΕ ΤΗΝ ΥΠ/ΑΡ: 9501041/3224/ 12.2020 ΠΡΑΞΗ
Η ΠΡΟΪΣΤΑΜΕΝΗ ΤΗΣ ΔΝΣΗΣ
ΤΟΠΟΓΡΑΦΙΚΩΝ ΕΦΑΡΜΟΓΩΝ
ΑΝΔΡΙΑΝΑ ΚΑΤΣΙΝΑ
ΤΟΠΟΓΡΑΦΟΣ ΜΗΧΑΝΙΚΟΣ
ΥΠΟΜΝΗΜΑ
1 Κεραμίδα βιβανάκι κόκκινο
2 Σιλάνιο κουφώματα με γκαλάντι τύπου παντζούρια (έγχρωμο με RAL 7046)
3 Σιδέρινα κιγκλιδώματα (έγχρωμο με RAL 7016)
4 Ινοδόκη λιθοδομή με σπηρώτα
5 Τρεπτό σπήλαιο γρανιτοπλάκες (έγχρωμο με RAL 9010)
6 Περιμετρική γύψινη κορνίζα
7 Ζώνη ανθεκτικότητας
Το παρόν διάγραμμα συνοδεύει την από 31/12/2020... απολογιστική έκθεση της Δ/νσης Α.Ο.Κ.Α. Τμήματος Δ.Κ.
Η Προϊστάμενος
ΕΙΡΗΝΗ ΦΙΛΤΑ
Αποκατάσταση διατηρητέου κτιρίου, νέος φέρων οργανισμός και επέκταση γ' ορόφου για τη διαμόρφωση κατοικιών
οδός Ν. Νικοδήμου 31 & Θουκυδίδου 11 "Τίλλάκα" (Ο.Τ 60046), Δήμος Αθηναίων
"Hellas Towers Holdings S.A. (Greek Branch)
Πρόταση
Όψη οδού Ν. Νικοδήμου
ΔΗΜΗΤΡΙΟΣ ΓΕΩΡΓ. ΜΑΡΙΝΗΣ
ΑΡΧΙΤΕΚΤΩΝ
DIPLOMA - WESTMINSTER UNIVERSITY
ΔΙΠΛΩΜΑΣ ΜΗΤΡΟΥ Τ.Ε.Ε. 89798
Α.Μ.Ε. 21-00-01 Τ.Ε.Ε. Πρ.Τ.Ε. 78/1/01 / 52.36
ΑΦΜ: 075339180 - ΔΟΥ: Ψυχικού-Ν.Ιωνίας
Κλίμακα 1:50
Δημήτριος Μαρίνης - Αρχιτέκτονες
Ημερ/νία: 02.2020

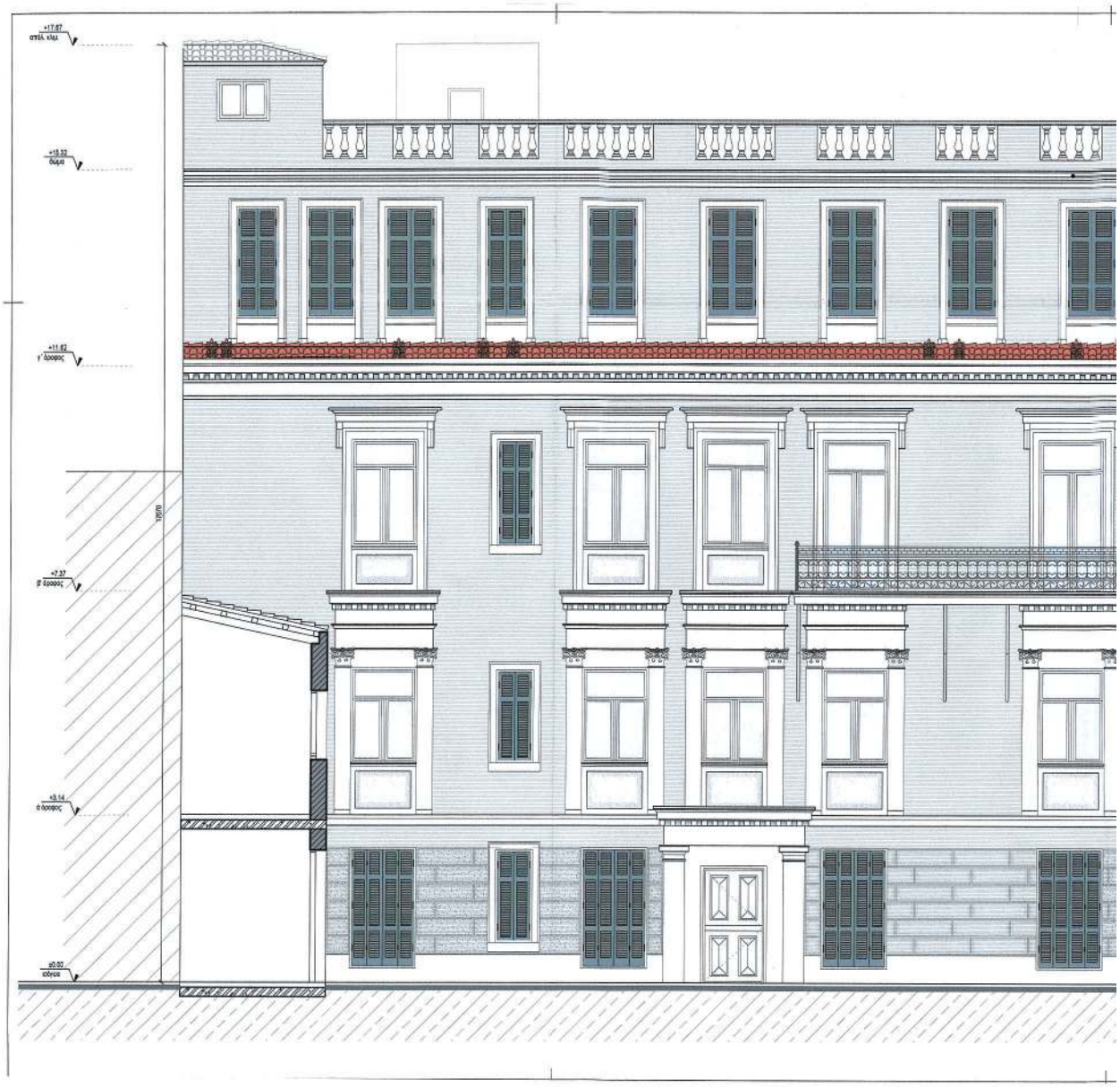

ΕΘΝΙΚΟ ΤΥΠΟΓΡΑΦΕΙΟ
Για τεχνικούς λόγους στο σχεδιάγραμμα, από το ηλεκτρονικό αρχείο, έγινε σμίκρυνση κατά ποσοστό 39%

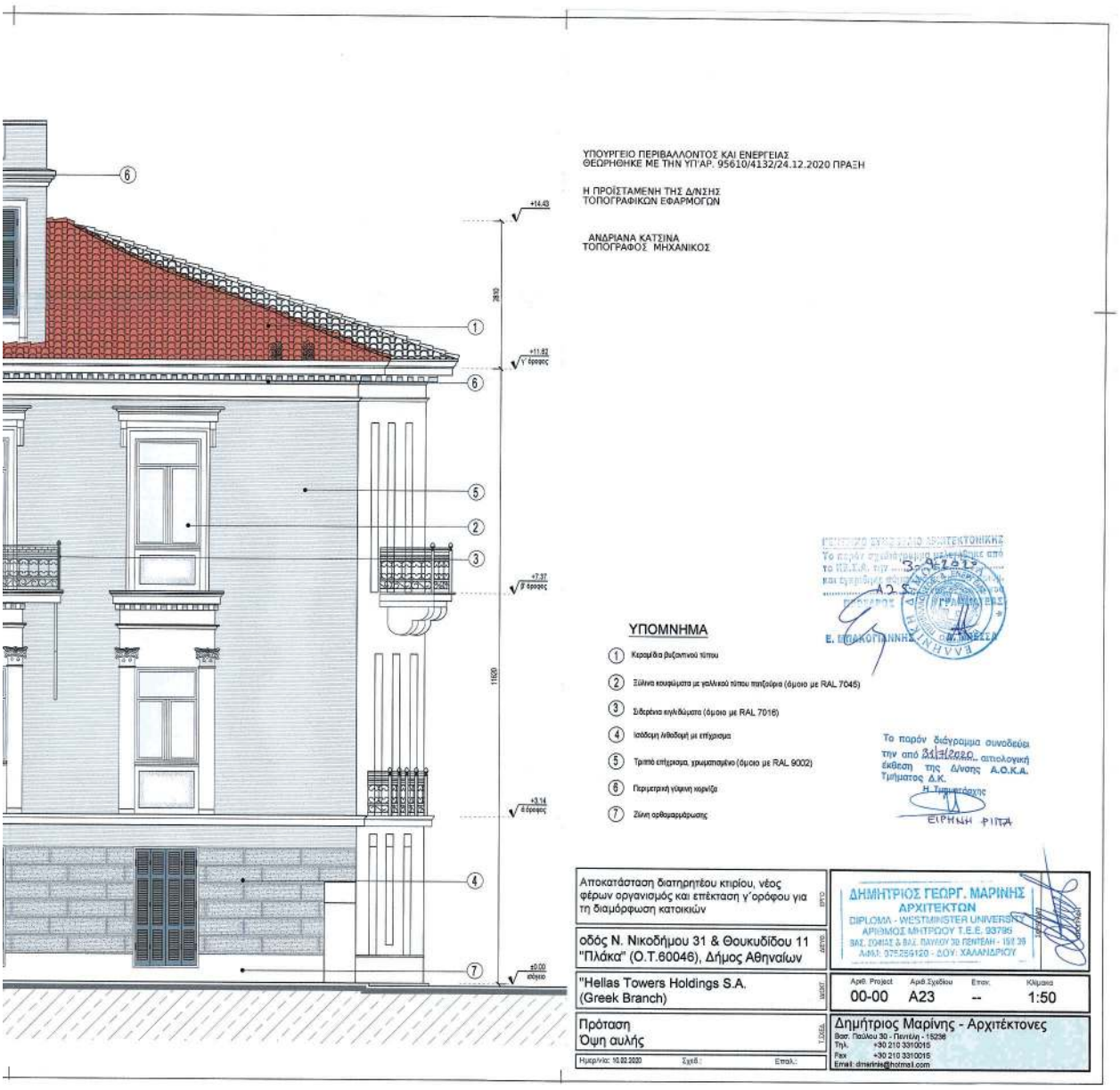

Η απόφαση αυτή να δημοσιευθεί στην Εφημερίδα της Κυβερνήσεως.

Αθήνα, 24 Δεκεμβρίου 2020

Ο Υφυπουργός

ΔΗΜΗΤΡΙΟΣ ΟΙΚΟΝΟΜΟΥ

ΕΘΝΙΚΟ ΤΥΠΟΓΡΑΦΕΙΟ

Το Εθνικό Τυπογραφείο αποτελεί δημόσια υπηρεσία υπαγόμενη στην Προεδρία της Κυβέρνησης και έχει την ευθύνη τόσο για τη σύνταξη, διαχείριση, εκτύπωση και κυκλοφορία των Φύλλων της Εφημερίδας της Κυβερνήσεως (ΦΕΚ), όσο και για την κάλυψη των εκτυπωτικών - εκδοτικών αναγκών του δημοσίου και του ευρύτερου δημόσιου τομέα (ν. 3469/2006/Α΄ 131 και π.δ. 29/2018/Α΄58).

1. ΦΥΛΛΟ ΤΗΣ ΕΦΗΜΕΡΙΔΑΣ ΤΗΣ ΚΥΒΕΡΝΗΣΕΩΣ (ΦΕΚ)

• Τα **ΦΕΚ σε ηλεκτρονική μορφή** διατίθενται δωρεάν στο **www.et.gr**, την επίσημη ιστοσελίδα του Εθνικού Τυπογραφείου. Όσα ΦΕΚ δεν έχουν ψηφιοποιηθεί και καταχωριστεί στην ανωτέρω ιστοσελίδα, ψηφιοποιούνται και αποστέλλονται επίσης δωρεάν με την υποβολή αίτησης, για την οποία αρκεί η συμπλήρωση των αναγκαίων στοιχείων σε ειδική φόρμα στον ιστότοπο www.et.gr.

• Τα **ΦΕΚ σε έντυπη μορφή** διατίθενται σε μεμονωμένα φύλλα είτε απευθείας από το Τμήμα Πωλήσεων και Συνδρομητών, είτε ταχυδρομικά με την αποστολή αιτήματος παραγγελίας μέσω των ΚΕΠ, είτε με ετήσια συνδρομή μέσω του Τμήματος Πωλήσεων και Συνδρομητών. Το κόστος ενός ασπρόμαυρου ΦΕΚ από 1 έως 16 σελίδες είναι 1,00 €, αλλά για κάθε επιπλέον οκτασέλιδο (ή μέρος αυτού) προσαυξάνεται κατά 0,20 €. Το κόστος ενός έγχρωμου ΦΕΚ από 1 έως 16 σελίδες είναι 1,50 €, αλλά για κάθε επιπλέον οκτασέλιδο (ή μέρος αυτού) προσαυξάνεται κατά 0,30 €. Το τεύχος Α.Σ.Ε.Π. διατίθεται δωρεάν.

• **Τρόποι αποστολής κειμένων προς δημοσίευση:**

Α. Τα κείμενα προς δημοσίευση στο ΦΕΚ, από τις υπηρεσίες και τους φορείς του δημοσίου, αποστέλλονται ηλεκτρονικά στη διεύθυνση **webmaster.et@et.gr** με χρήση προηγμένης ψηφιακής υπογραφής και χρονοσήμανσης.

Β. Κατ’ εξαίρεση, όσοι πολίτες δεν διαθέτουν προηγμένη ψηφιακή υπογραφή μπορούν είτε να αποστέλλουν ταχυδρομικά, είτε να καταθέτουν με εκπρόσωπό τους κείμενα προς δημοσίευση εκτυπωμένα σε χαρτί στο Τμήμα Παραλαβής και Καταχώρισης Δημοσιευμάτων.

• Πληροφορίες, σχετικά με την αποστολή/κατάθεση εγγράφων προς δημοσίευση, την ημερήσια κυκλοφορία των Φ.Ε.Κ., με την πώληση των τευχών και με τους ισχύοντες τιμοκαταλόγους για όλες τις υπηρεσίες μας, περιλαμβάνονται στον ιστότοπο (www.et.gr). Επίσης μέσω του ιστότοπου δίδονται πληροφορίες σχετικά με την πορεία δημοσίευσης των εγγράφων, με βάση τον Κωδικό Αριθμό Δημοσιεύματος (ΚΑΔ). Πρόκειται για τον αριθμό που εκδίδει το Εθνικό Τυπογραφείο για όλα τα κείμενα που πληρούν τις προϋποθέσεις δημοσίευσης.

2. ΕΚΤΥΠΩΤΙΚΕΣ - ΕΚΔΟΤΙΚΕΣ ΑΝΑΓΚΕΣ ΤΟΥ ΔΗΜΟΣΙΟΥ

Το Εθνικό Τυπογραφείο ανταποκρινόμενο σε αιτήματα υπηρεσιών και φορέων του δημοσίου αναλαμβάνει να σχεδιάσει και να εκτυπώσει έντυπα, φυλλάδια, βιβλία, αφίσες, μπλοκ, μηχανογραφικά έντυπα, φακέλους για κάθε χρήση, κ.ά.

Επίσης σχεδιάζει ψηφιακές εκδόσεις, λογότυπα και παράγει οπτικοακουστικό υλικό.

Ταχυδρομική Διεύθυνση: Καποδιστρίου 34, τ.κ. 10432, Αθήνα

ΤΗΛΕΦΩΝΙΚΟ ΚΕΝΤΡΟ: 210 5279000 - fax: 210 5279054

ΕΞΥΠΗΡΕΤΗΣΗ ΚΟΙΝΟΥ
Πωλήσεις - Συνδρομές: (Ισόγειο, τηλ. 210 5279178 - 180)
Πληροφορίες: (Ισόγειο, Γρ. 3 και τηλεφ. κέντρο 210 5279000)
Παραλαβή Δημ. Ύλης: (Ισόγειο, τηλ. 210 5279167, 210 5279139)

Ωράριο για το κοινό: Δευτέρα ως Παρασκευή: 8:00 - 13:30

Ιστότοπος: **www.et.gr**

Πληροφορίες σχετικά με την λειτουργία του ιστότοπου: **helpdesk.et@et.gr**

Αποστολή ψηφιακά υπογεγραμμένων εγγράφων προς δημοσίευση στο ΦΕΚ: **webmaster.et@et.gr**

Πληροφορίες για γενικό πρωτόκολλο και αλληλογραφία: **grammateia@et.gr**

Πείτε μας τη γνώμη σας,

για να βελτιώσουμε τις υπηρεσίες μας, συμπληρώνοντας την ειδική φόρμα στον ιστότοπό μας.

04008831122000028