Signature Not Verified
Digitally signed by VARVARA ZACHARAKI
Date: 2022.05.11 17:57:41 EEST
Reason: Signed PDF (embedded)
Location: Athens, Ethniko Typografio

ΕΦΗΜΕΡΙΔΑ ΤΗΣ ΚΥΒΕΡΝΗΣΕΩΣ

ΤΗΣ ΕΛΛΗΝΙΚΗΣ ΔΗΜΟΚΡΑΤΙΑΣ

31 Δεκεμβρίου 2021 | ΤΕΥΧΟΣ ΤΕΤΑΡΤΟ | Αρ. Φύλλου **1035**

ΑΠΟΦΑΣΕΙΣ

Αριθμ. ΥΠΕΝ/ΔΝΕΠ/77020/2871

Καθορισμός συμπληρωματικών ειδικών όρων, περιορισμών δόμησης και χρήσης στο διατηρητέο κτίριο επί της οδού Νεάρχου αρ. 10, στο Ο.Τ. 164 του Δήμου Χανίων (Ν. Χανίων).

Ο ΥΦΥΠΟΥΡΓΟΣ ΠΕΡΙΒΑΛΛΟΝΤΟΣ ΚΑΙ ΕΝΕΡΓΕΙΑΣ

Έχοντας υπόψη:

1. Τις περ. α και γ της παρ. 3 του άρθρου 6 του ν. 4067/2012 «Νέος Οικοδομικός Κανονισμός» (Α' 79), όπως η περ. α τροποποιήθηκε με την παρ. 2 του άρθρου 48 του ν. 4178/2013 (Α' 174).

2. Την υπ' αρ. 2/07.01.2021 κοινή απόφαση του Πρωθυπουργού και του Υπουργού Περιβάλλοντος και Ενέργειας «Ανάθεση αρμοδιοτήτων στον Υφυπουργό Περιβάλλοντος και Ενέργειας Νικόλαο Ταγαρά» (Β' 45).

3. Το π.δ. 62/2020 «Διορισμός Αναπληρωτών Υπουργών και Υφυπουργών» (Α' 155).

4. Το π.δ. 132/2017 «Οργανισμός Υπουργείου Περιβάλλοντος και Ενέργειας» (Α' 160).

5. Το υπό στοιχεία ΥΠΠΟΑ/ΓΔΑΠΚ/ΕΦΑΧΑ/ΤΠΚ ΑΜ/309120/217912/3253/1004/7- 7-2020 έγγραφο της Εφορείας Αρχαιοτήτων Χανίων.

6. Το υπό στοιχεία ΥΠΠΟΑ/ΓΔΑΜΤΕ/ΥΝΜΤΕΚΡ/ΤΠΝΜ ΚΠΑ/157257/19179/1126/651/18- 06-2020 έγγραφο της Υπηρεσίας Νεωτέρων Μνημείων και Τεχνικών Έργων Κρήτης του Υπουργείου Πολιτισμού και Αθλητισμού.

7. Την υπ' αρ. 531/04-11-2020 γνωμοδότηση του Συμβουλίου Αρχιτεκτονικής Π.Ε. Χανίων.

8. Το υπό στοιχεία ΥΠΕΝ/ΔΕΣΕΔΠ/20673/280/ 04-03-2021 έγγραφο της Δ/νσης Εφαρμογής Σχεδιασμού και Ελέγχου Δομημένου Περιβάλλοντος - Τμήμα Διασφάλισης Κ.Χ. και Μεταφοράς Συντελεστή Δόμησης του Υπουργείου Περιβάλλοντος και Ενέργειας.

9. Την από 19-01-2021 αιτιολογική έκθεση της Διεύθυνσης Αρχιτεκτονικής, Οικοδομικών Κανονισμών και Αδειοδοτήσεων - Τμήμα Διατηρητέων Κτιρίων του Υπουργείου Περιβάλλοντος και Ενέργειας και το υπ' αρ. ΥΠΕΝ/ΔΑΟΚΑ/4968/169/19-01-2021 έγγραφο της ίδιας Διεύθυνσης προς το Δήμο Αθηναίων και τους ενδιαφερόμενους.

10. Την υπό στοιχεία ΥΠΕΝ/ΔΑΟΚΑ/5503/195/ 20-01-2021 σύμφωνη γνώμη των ενδιαφερόμενων.

11. Την υπ' αρ. 17/Συν.2η/25-1-2021 γνωμοδότηση του Κεντρικού Συμβουλίου Αρχιτεκτονικής.

12. Το άρθρο 90 του Κώδικα Νομοθεσίας για την Κυβέρνηση και τα κυβερνητικά όργανα (π.δ. 63/2005, Α' 98), όπως διατηρήθηκε σε ισχύ με την παρ. 22 του άρθρου 119 του ν. 4622/2019 (Α' 133) και το γεγονός ότι από τις κανονιστικές διατάξεις του παρόντος διατάγματος δεν προκαλείται δαπάνη σε βάρος του κρατικού προϋπολογισμού και του προϋπολογισμού του οικείου ΟΤΑ.

13. Το γεγονός ότι η παρούσα απόφαση δεν εμπίπτει στο πεδίο εφαρμογής του άρθρου 109 του ν. 4622/2019, καθότι ως πράξη με μικτό χαρακτήρα διαθέτει στοιχεία εν μέρει ατομικά και εν μέρει κανονιστικά, ο διαχωρισμός των οποίων δεν είναι δυνατός [σχετ. η αριθ. 59/ 7-2-2020 (ΑΔΑ: Ω5Α146ΜΓΨ7-Δ1Ε) εγκύκλιος του Υπουργού Επικρατείας «Οδηγίες Εφαρμογής του άρθρου 109 του ν. 4622/2019 (Α' 133) σχετικά με την αρμοδιότητα Προϊσταμένων Γενικών Διευθύνσεων των Υπουργείων για την τελική υπογραφή ατομικών διοικητικών πράξεων»], αποφασίζουμε:

Α. Στο ακίνητο που βρίσκεται επί της οδού Νεάρχου αρ. 10, στο Ο.Τ. 164 του Δήμου Χανίων (Ν. Χανίων) και περιλαμβάνει κτίριο, το οποίο έχει χαρακτηρισθεί ως διατηρητέο με την υπ' αρ. 1880/196/15-01-1990 απόφαση του Υπουργού Περιβάλλοντος, Χωροταξίας και Δημοσίων Έργων (Δ' 31), επιτρέπονται τα εξής:

1. α) Η επισκευή και η αποκατάστασή του.

β) Εσωτερικές διαρρυθμίσεις για τη νέα λειτουργία (ξενοδοχείο τύπου 5*).

γ) Η ενίσχυση του φέροντα οργανισμού του διατηρητέου κτιρίου και η δημιουργία νέου φέροντα οργανισμού.

δ) Η μορφολογική αναμόρφωση του μεταγενέστερου προσκτίσματος (προ του 1955) κατ' επέκταση του διατηρητέου κτιρίου.

ε) Η κατασκευή ανελκυστήρα σε επαφή με το πρόσκτισμα.

στ) Η προσθήκη κατ' επέκταση του προσκτίσματος νέου ισογείου κτιρίου για την εξυπηρέτηση της νέας χρήσης.

2. Επιτρέπεται η αλλαγή χρήσης από κατοικία σε ξενοδοχειακή μονάδα πέντε αστέρων (5*) κλασσικού τύπου.

Β. Όλες οι παραπάνω επιτρεπόμενες εργασίες επισκευής και αποκατάστασης του κτιρίου, εσωτερικών διαρρυθμίσεων, ενίσχυσης φέροντα οργανισμού, δημιουργίας νέου, μορφολογικής αναμόρφωσης του μεταγενέστερου προσκτίσματος, κατασκευής ανελκυστήρα, καθώς και προσθήκης κατ’ επέκταση του προσκτίσματος νέου ισογείου κτιρίου, πραγματοποιούνται σύμφωνα με την τεχνική έκθεση και φαίνονται στα δέκα (10) σχετικά πρωτότυπα διαγράμματα της αρχιτεκτονικής μελέτης: ένα (1) διάγραμμα δόμησης σε κλίμακα 1:200, τρεις (3) κατόψεις, δύο (2) τομές και τέσσερις (4) όψεις, σε κλίμακα 1:50 που θεωρήθηκαν από τον Προϊστάμενο της Διεύθυνσης Τοπογραφικών Εφαρμογών του Υπουργείου Περιβάλλοντος και Ενέργειας και που αντίτυπά τους σε φωτοσμίκρυνση συνδημοσιεύονται με την παρούσα απόφαση.

Γ. Κατά τα λοιπά εξακολουθούν να ισχύουν τα οριζόμενα στην υπ’ αρ. 1880/196/15-1-1990 απόφαση του Υπουργού Περιβάλλοντος, Χωροταξίας και Δημοσίων Έργων (Δ’ 31), με την οποία το κτίριο του θέματος χαρακτηρίστηκε ως διατηρητέο.

Δ. Η ισχύς της παρούσας απόφασης αρχίζει από τη δημοσίευσή της στην Εφημερίδα της Κυβερνήσεως.

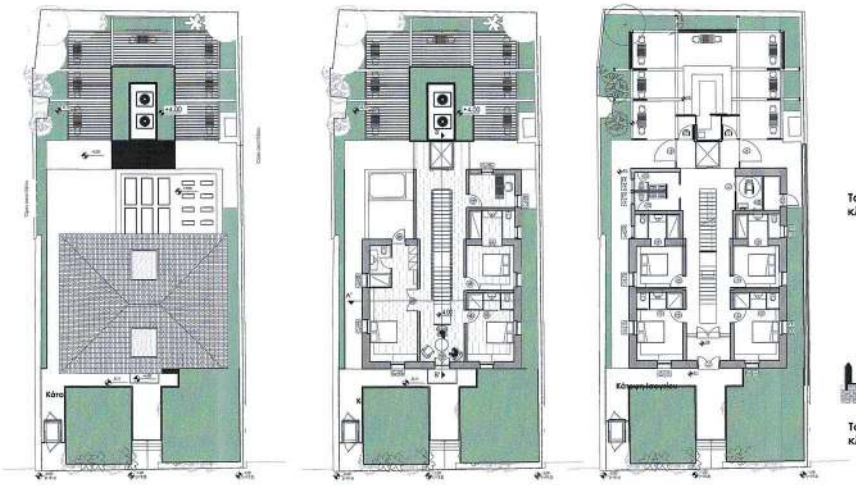

Σχέδια Κατόψεων πρότασης
κλ. 1:200

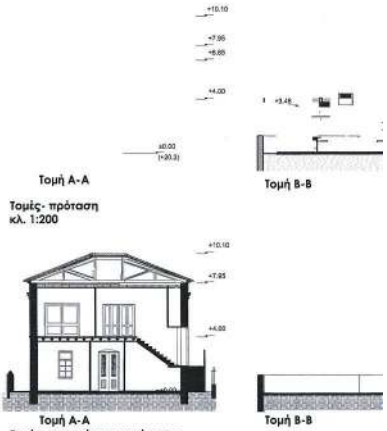

Τομές- πρόταση
κλ. 1:200

Τομή Α-Α
Τομές- υφιστάμενη κατάσταση
κλ. 1:200

Τομή Β-Β

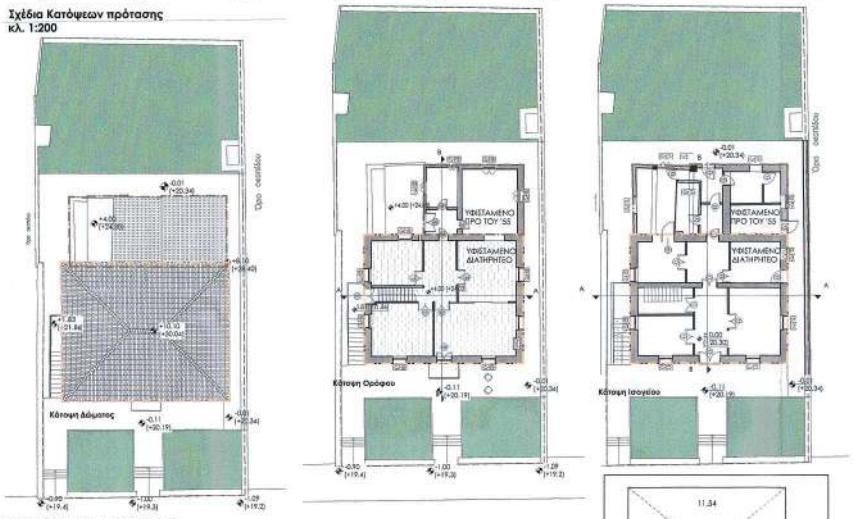

Σχέδια Κατόψεων υπάρχουσας
κατάστασης κλ. 1:200

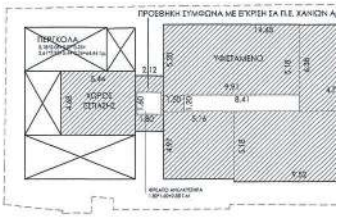

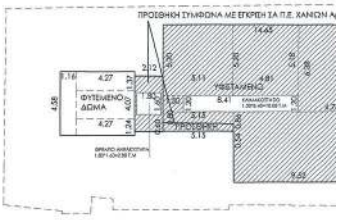

Ανατολική Όψη

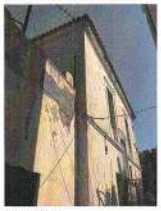

Νότια όψη

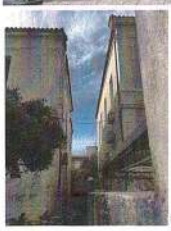

Βόρεια Όψη

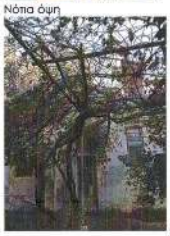

Δυτική Όψη

Φωτογραφίες υφιστάμενης κατάστασης

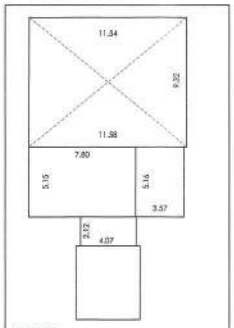

ΟΓΚΟΣ

ΠΡΑΓΜΑΤΟΠΟΙΟΥΜΕΝΟΣ ΟΓΚΟΣ ΚΤΙΡΙΟΥ ΠΑΝΩ ΑΠΟ ΔΙΑΜ. ΕΔΑΦΟΣ =
4.07*2.12*6.85+5.15*7.80*7.69+5.16*3.57*4.00+(11.58+11.54)*0.5*9.52*7.96+0.5*9.52*1.92*1.98+1/3*9.52*4.76*1.98+1/3*9.52*4.85*1.98+25.46 (καλύπτει χώρος εξόδου)*4+168.69 (καλύπτει πρόσβασεις)*0.20= **1531.76 κ.μ.**

ΠΡΑΓΜΑΤΟΠΟΙΟΥΜΕΝΟΣ ΟΓΚΟΣ ΚΤΙΡΙΟΥ ΚΑΤΩ ΑΠΟ ΔΙΑΜ. ΕΔΑΦΟΣ= ΦΡΕΑΤΙΟ ΑΝΕΛΚΥΣΤΗΡΑ*2.00= 2.88*2.00=5.76κ.μ.

ΣΥΝΟΛΙΚΟΣ ΟΓΚΟΣ ΚΤΙΡΙΟΥ= 1531.76+5.76 **=1532.52 κ.μ.**

ΕΘΝΙΚΟ ΤΥΠΟΓΡΑΦΕΙΟ
Για τεχνικούς λόγους στο σχεδιάγραμμα, από το ηλεκτρονικό αρχείο, έγινε σμίκρυνση κατά ποσοστό 36%

Βόρεια όψη

Νότια όψη

Όψεις - πρόταση κλ. 1:200

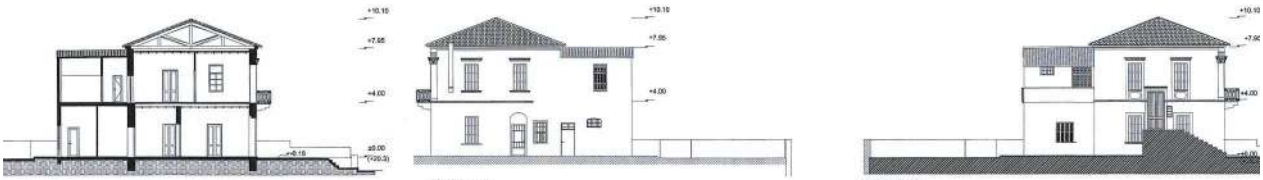

Βόρεια όψη

Νότια όψη

Όψεις - υφιστάμενη κατάσταση κλ. 1:200

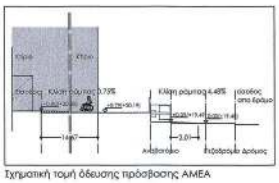

Σχηματική τομή δίδυσης πρόσβασης ΑΜΕΑ

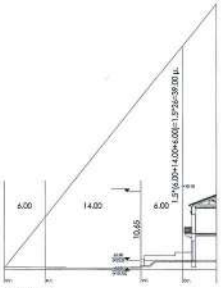

οδ. Πάσχχαι
κλ. 1:400

Έλεγχος ίσοστού στερεού
10.85μ.<22.75μ.

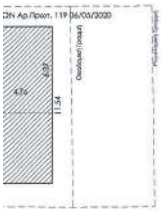

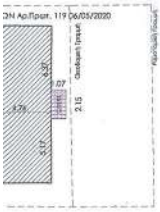

ΚΑΛΥΨΗ

ΚΑΛΥΨΗ ΥΦΙΣΤΑΜΕΝΟΥ=11.37*5.16+

14.99*7.35*0.5+14.99*7.33*0.5=**168.70 Τ.Μ.**

ΚΑΛΥΨΗ ΠΡΟΣΘΗΚΗΣ=2.12*4.07

= 8.63 Τ.Μ.

ΚΑΛΥΨΗ ΧΩΡΟΣ ΕΣΤΙΑΣΗΣ= 4.68*5.44= **25.46 Τ.Μ.**

ΣΥΝΟΛΙΚΗ ΚΑΛΥΨΗ=168.70+8.63 +25.46

= 202.79 Τ.Μ. < 298.75 Τ.Μ.

ΦΥΤΕΜΕΝΟ ΔΩΜΑ=
4.68*5.44-2.07*4.27=16.62 **Τ.Μ.**

ΦΥΤΕΥΣΗ ΙΣΟΓΕΙΟΥ=
=7.02*(1.23+1.15)*0.5+(0.97*11.24*0.5)+
1.13*11.24*0.5+4.35*(1.7+2.08)*0.5+
2.14*1.25+2.39*(0.91+0.95)*0.5+
(1.41+1.25)*1.55*0.5+2.22*1.61+
1.61*0.01*0.5+11.84*(1.24+1.20)*0.5+
0.68*6.93+6.93*0.04*0.5+0.02*0.33*0.5+
9.84*0.35+9.84*0.07*0.5+0.35*0.02+
1.38*(4.43+4.45)*0.5+7.93*(3.99+3.94)*0.5+
7.40*(3.63+3.63)*0.5+
ΦΥΤΕΜΕΝΟ ΔΩΜΑ*0.5
=126.45+16.62*0.5=134.76 > 132.77 Τ.Μ.

ΕΛΕΓΧΟΣ ΑΠ. ΔΕΝΔΡΩΝ=497.91/200

= 2.49< **6**

ΔΟΜΗΣΗ ΙΣΟΓΕΙΟΥ

ΔΟΜΗΣΗ ΥΦΙΣΤΑΜΕΝΟΥ=

(5.20+5.18)*0.5*9.91+(6.38+6.37)*0.5*

4.76+9.52*5.18+5.16*4.97+1.5*1.2

= 158.54 Τ.Μ.

ΔΟΜΗΣΗ ΠΡΟΣΘΗΚΗΣ= 8.63

(1.60*1.80)= **5.75 Τ.Μ.**

ΔΟΜΗΣΗ ΧΩΡΟΣ ΕΣΤΙΑΣΗΣ=
ΚΑΛΥΨΗ ΧΩΡΟΣ ΕΣΤΙΑΣΗΣ= 25.46 Τ.Μ.

ΣΥΝΟΛΙΚΗ ΔΟΜΗΣΗ ΙΣΟΓΕΙΟΥ=158.54+

5.75+25.46= **189.75 Τ.Μ.**

ΔΟΜΗΣΗ ΟΡΟΦΟΥ

ΔΟΜΗΣΗ ΥΦΙΣΤΑΜΕΝΟΥ=
5.20*5.11+(5.20+5.18)*0.5*4.81+

(6.38+6.37)*0.5*4.76+9.52*5.17+

(0.86+0.80)*0.5*5.15+1.5*1.2= **137,17ΤΜ**

ΔΟΜΗΣΗ ΠΡΟΣΘΗΚΗΣ=

(0.6+0.54)*0.5*5.15+8.63

(1.8*1.80) = **8.69Τ.Μ.**

ΣΥΝΟΛΙΚΗ ΔΟΜΗΣΗ ΟΡΟΦΟΥ=137.17+8.69

= 145.86 Τ.Μ.

ΕΜΒ. ΚΛΙΜΑΚΟΣΤΑΣΙΟΥ=1.20*8.41
=10.10 Τ.Μ < 12.00 Τ.Μ.

ΕΞΩΣΤΕΣ= 1.07*2.15 = **2.30 Τ.Μ.**

ΟΙ ΣΥΝΤΕΤΑΓΜΕΝΕΣ ΕΙΝΑΙ ΚΑΤΑ Ε.Γ.Σ.Α. 87

ΣΥΝΤΕΤΑΓΜΕΝΕΣ ΚΟΡΥΦΩΝ ΤΕΛΚΟΥ ΚΤΙΣΜΑΤΟΣ
(K1-K2-K3-K4-K5-A-B-B'-A'-K6-K7-K8-K9-K10-K11-K1)

Σημεία	X	Y
κ1	502102.48	3929331.90
κ2	502092.97	3929331.94
κ3	502087.81	3929331.94
κ4	502087.99	3929327.75
κ5	502085.87	3929327.75
A	502085.87	3929327.66
B	502080.43	3929328.08
B	502079.01	3929323.60
A	502084.84	3929323.32
κ6	502085.87	3929323.66
κ7	502087.99	3929323.68
κ8	502097.63	3929320.57
κ9	502092.96	3929320.57
κ10	502093.14	3929319.94
κ11	502102.66	3929319.95

ΣΥΝΤΕΤΑΓΜΕΝΕΣ ΚΟΡΥΦΩΝ ΟΙΚΟΠΕΔΟΥ
(1-2-3-4-5-6-7-8-9-10-11-12-13-14-15-16-1)

Σημεία	X	Y
1	502109.78	3929333.42
2	502103.78	3929331.40
3	502089.35	3929333.32
4	502074.28	3929333.32
5	502074.13	3929321.67
6	502074.08	3929318.75
7	502080.40	3929318.24
8	502080.34	3929318.07
9	502082.46	3929318.08
10	502082.15	3929320.30
11	502084.08	3929320.34
12	502084.08	3929318.32
13	502092.03	3929318.38
14	502092.63	3929318.70
15	502109.01	3929318.81
16	502109.02	3929318.64

Οι παραπάνω συντεταγμένες έχουν ληφθεί από το Τοπογραφικό Διάγραμμα, χωρίς επαλήθευση

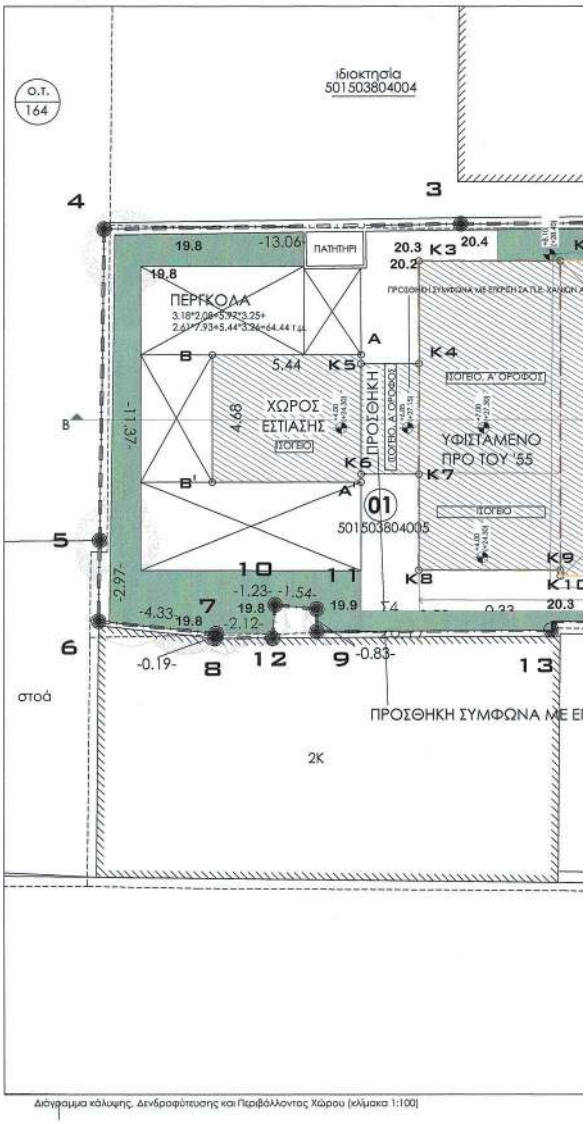

Διάγραμμα κάλυψης, Δενδροφύτευσης και Περιβάλλοντος Χώρου (κλίμακα 1:100)

ΟΡΟΙ ΔΟΜΗΣΗΣ ΠΟΛΕΟΔΟΜΙΚΗΣ ΕΝΟΤΗΤΑΣ "IV" ΔΗΜΟΥ ΧΑΝΙΩΝ Π.Ε ΧΑΝΙΩΝ
ΒΔ 14-11-1946- ΦΕΚ 335Α 14/11/1946, ΠΔ 28-12-1978- ΦΕΚ 687/Δ/28-12-1978

ΣΥΝΟΛΙΚΟ ΕΜΒΑΔΟΝ ΟΙΚΟΠΕΔΟΥ ΜΕ ΣΤΟΙΧΕΙΑ (Σ1, Σ2, 13, 14, 15, 16, 19, 20, 21, 22, 23, 24, 25, 26, 27, 28, 29, 30)=497.91 τ.μ.

ΑΡΤΙΟΤΗΤΑ / ΟΙΚΟΔΟΜΗΣΙΜΟΤΗΤΑ (κατά παρέκκλιση προ 23-6-1962)
Ελάχιστο πρόσωπο: **10 μ.**
Ελάχιστο εμβαδόν: **200 τ.μ.**
Κάλυψη: **60%**
Συντελεστής δόμησης: **1.6**
Πλάγιες αποστάσεις: **σε εποχή ή δ=2.50+0.05*10.10=2.50+0.51=3.01 Μ** και Δ=3+0.1*15.02= 4.01 Μ.
Μέγιστο ύψος: **19.50 μ.** (προσεγγιστοποιούμενο ύψος 10.30 Μ.)

ΕΠΙΠΡΕΠΟΜΕΝΑ ΣΤΟΙΧΕΙΑ ΔΟΜΗΣΗΣ

ΕΠΙΠΡΕΠΟΜΕΝΗ ΚΑΛΥΨΗ: 497.91x60%= **298.75 τ.μ**
ΕΠΙΠΡΕΠΟΜΕΝΗ ΔΟΜΗΣΗ: 497.91x1.6=**796.66 τ.μ**
ΕΠΙΠΡΕΠΟΜΕΝΗ ΕΠΦ. ΑΝ. ΗΜ.ΧΩΡΟΝ: 796.66*20%= **159.33 τ.μ.**
ΕΠΙΠΡΕΠΟΜΕΝΗ ΕΠΦ.ΕΞΟΣΤΩΝ : 796.66x40%-ΠΡΑΓΜ.ΑΝ.ΗΜ.ΧΩΡΟΙ= **318.66 τ.μ.** -ΠΡΑΓΜ.ΑΝ.ΗΜ.ΧΩΡΟΙ
ΥΠΟΧΡΕΩΤΙΚΟΣ ΑΚΑΛΥΠΤΟΣ ΧΩΡΟΣ: 497.91-298.75= **199.16 τ.μ.**
ΥΠΟΧΡΕΩΤΙΚΟΣ ΑΚΑΛΥΠΤΟΣ ΧΩΡΟΣ ΠΑ ΦΥΤΕΥΤΗ: 199.16*2/3= **132.77 τ.μ.**
ΣΥΝΟΛΟ ΕΠΙΠΡΕΠΟΜΕΝΩΝ ΥΠΟΓΕΙΩΝ ΕΝΤΟΣ ΠΕΡΙΓΡΑΜΜΑΤΟΣ: **298.75 τ.μ.**
ΣΥΝΟΛΟ ΕΠΙΠΡΕΠΟΜΕΝΩΝ ΥΠΟΓΕΙΩΝ ΕΚΤΟΣ ΠΕΡΙΓΡΑΜΜΑΤΟΣ: 497.91 τ.μ. <ΑΚΑΛΥΨΗ =**199.16 τ.μ.**
ΕΛΕΥΘΟΣ ΚΑΤΟΓΚΟ ΕΘΜΕΤΑΛΛΕΥΣΗ=796.66*5.00=**3983.30 κ.μ.**
ΕΠΙΠΡΕΠΟΜΕΝΟ ΥΨΟΣ: **19.50 μ.** (κατά ΝΟΚ)

ΠΡΑΓΜΑΤΟΠΟΙΟΥΜΕΝΑ ΣΤΟΙΧΕΙΑ ΔΟΜΗΣΗΣ

ΠΡΑΓΜΑΤΟΠΟΙΟΥΜΕΝΗ ΚΑΛΥΨΗ: **202.79 τ.μ. < 298.75 τ.μ.**
ΠΡΑΓΜΑΤΟΠΟΙΟΥΜΕΝΗ ΔΟΜΗΣΗ: **189.75 +145.86 = 335.61τ.μ. <796.66 τ.μ.**
ΠΡΑΓΜΑΤΟΠΟΙΟΥΜΕΝΗ ΕΠΦ. ΑΝ. ΗΜ. ΧΩΡΩΝ: **0 τ.μ.** <159.33 τ.μ.
ΠΡΑΓΜΑΤΟΠΟΙΟΥΜΕΝΗ ΕΠΦ. ΕΞΟΣΤΩΝ : **2.30 τ.μ. <159.33 τ.μ.**
ΣΥΝΟΛΟ ΠΡΑΓΜΑΤΟΠΟΙΟΥΜΕΝΩΝ ΕΠΦ. ΑΝ. ΗΜ. ΧΩΡΩΝ & ΕΞΟΣΤΩΝ: 0+2.30= **2.30 τ.μ.** <318.66 τ.μ.
ΠΡΑΓΜΑΤΟΠΟΙΟΥΜΕΝΟΣ ΑΚΑΛ. ΧΩΡΟΣ: **497.91-202.79= 295.12 τ.μ**
ΠΡΑΓΜΑΤΟΠΟΙΟΥΜΕΝΟΣ ΑΚΑΛ. ΠΑ ΦΥΤΕΥΣΗ: **134.74 τ.μ. >132.77 τ.μ**
ΠΡΑΓΜΑΤΟΠΟΙΟΥΜΕΝΟ ΕΜΒ. ΚΑΛΜΑΚΟΣΤΑΣΙΩΝ: 10.10+10.10= **20.20 τ.μ.**
ΠΡΑΓΜΑΤΟΠΟΙΟΥΜΕΝΟ ΕΜΒ. ΑΛΛΩΝ ΚΛΕΙΣΤΩΝ ΧΩΡΩΝ ΕΝΤΟΣ Τ.Δ.: **0 τ.μ.**
ΠΡΑΓΜΑΤΟΠΟΙΟΥΜΕΝΟΣ ΟΓΚΟΣ ΚΤΙΡΙΟΥ ΠΑΝΩ ΑΠΟ ΔΑΔΜ, ΕΔΑΦΟΣ : **1531.76 κ.μ.**
ΠΡΑΓΜΑΤΟΠΟΙΟΥΜΕΝΟΣ ΟΓΚΟΣ ΚΤΙΡΙΟΥ: **1532.52 κ.μ. κ.μ.** <3983.30 κ.μ
ΠΡΑΓΜΑΤΟΠΟΙΟΥΜΕΝΟ ΥΨΟΣ : **10.30 μ.**
ΑΡΙΘΜΟΣ ΟΡΟΦΩΝ: **2**
ΑΡΙΘΜΟΣ ΘΕΣΕΩΝ ΣΤΑΘΜΕΥΣΗΣ: **0**

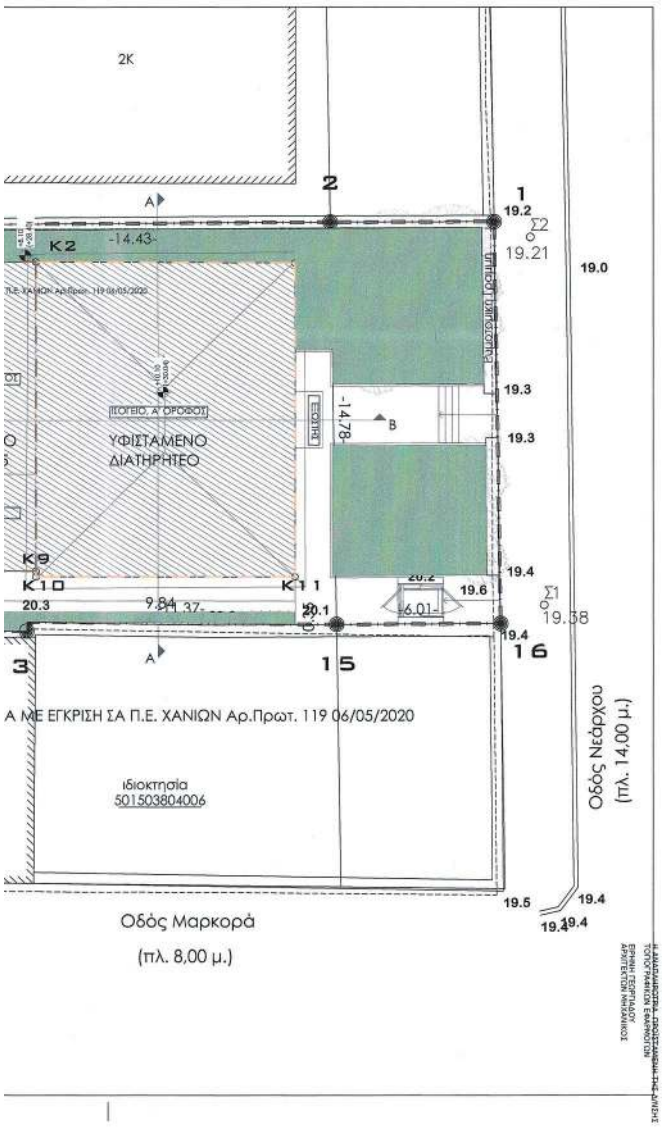

ΠΡΟΣΘΗΚΗ ΙΣΟΓΕΙΟΥ ΧΩΡΟΥ ΕΣΤΙΑΣΗΣ ΞΕΝΟΔΟΧΕΙΟΥ ΚΑΤ'ΕΠΕΚΤΑΣΗ ΔΙΩΡΟΦΟΥ ΚΤΙΣΜΑΤΟΣ (ΠΡΟ ΤΟΥ '55) ΚΑΙ ΔΙΑΤΗΡΗΤΕΟΥ ΚΤΙΡΙΟΥ

Εργοδότης: Κυπραίος Χαράλαμπος

Θέση: οδός ΝΕΑΡΧΟΥ 10, ΧΑΝΙΑ

Μελετητές: Αρχιτεκτονικών:
ΓΙΩΡΓΟΣ ΚΑΛΛΙΓΕΡΗΣ, Αρχιτέκτονας Μηχανικός

ΜΕΛΕΤΗ

Θέμα σχεδίου: **ΔΙΑΓΡΑΜΜΑ ΔΟΜΗΣΗΣ**

Αριθμός σχεδίου: **ΔΔ1**

κλίμακα 1/200 — Χανιά, Οκτώβριος 2020

Ο συντάξας

GEORGIOS KALLIGERIS — Digitally signed by GEORGIOS KALLIGERIS Date: 2020.11.02 20:44:08 +02'00'

ΚΑΛΛΙΓΕΡΗΣ ΑΡΧΙΤΕΚΤΟΝΕΣ — www.kalligeris-a.gr

Το παρόν διάγραμμα συνοδεύει την από 19/11/2021 οικολογική έκθεση της Δ/νσης Α.Ο.Κ.Α. Τμήματος Δ.Κ.
Η Διευθύντρια
ΕΙΡΗΝΗ ΡΙΓΓΑ

ΚΕΝΤΡΙΚΟ ΣΥΜΒΟΥΛΙΟ ΑΡΧΙΤΕΚΤΟΝΙΚΗΣ
Το παρόν σχέδιο ... 23-1-2021

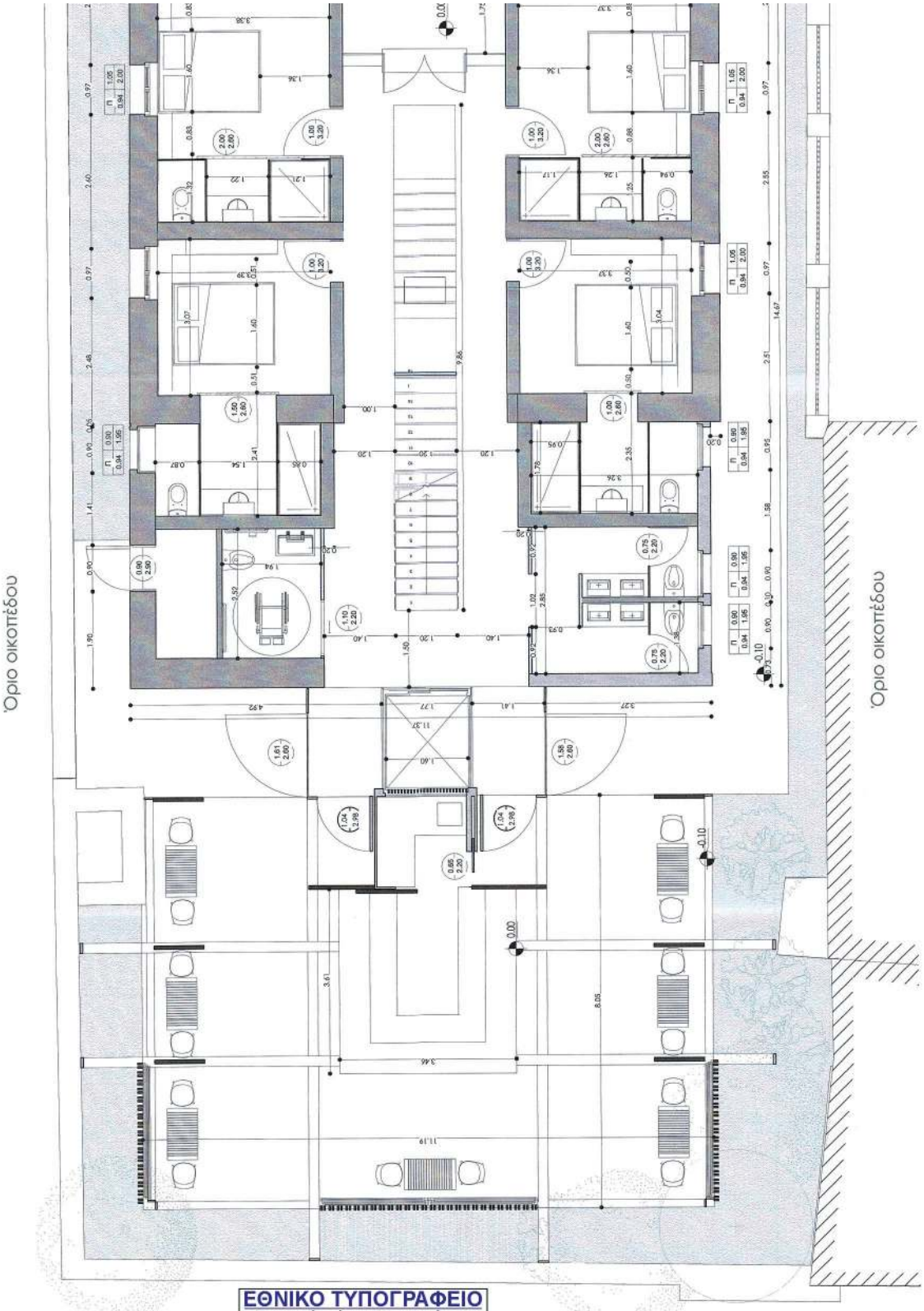

ΕΘΝΙΚΟ ΤΥΠΟΓΡΑΦΕΙΟ
Για τεχνικούς λόγους στο σχεδιάγραμμα, από το ηλεκτρονικό αρχείο, έγινε σμίκρυνση κατά ποσοστό 41%

ΥΠΟΥΡΓΕΙΟ ΠΕΡΙΒΑΛΛΟΝΤΟΣ ΚΑΙ ΕΝΕΡΓΕΙΑΣ
ΘΕΩΡΗΘΗΚΕ ΜΕ ΤΗΝ ΥΠ΄ΑΡΙΘ.77020/2871/17.08.2021 ΠΡΑΞΗ

Η ΑΝΑΠΛΗΡΩΤΡΙΑ ΠΡΟΪΣΤΑΜΕΝΗ ΤΗΣ Δ/ΝΣΗΣ
ΤΟΠΟΓΡΑΦΙΚΩΝ ΕΦΑΡΜΟΓΩΝ

ΕΙΡΗΝΗ ΓΕΩΡΓΙΑΔΟΥ
ΑΡΧΙΤΕΚΤΟΝ ΜΗΧΑΝΙΚΟΣ

ΠΡΟΣΘΗΚΗ ΙΣΟΓΕΙΟΥ ΧΩΡΟΥ ΕΣΤΙΑΣΗΣ ΞΕΝΟΔΟΧΕΙΟΥ ΚΑΤ΄ΕΠΕΚΤΑΣΗ ΔΙΩΡΟΦΟΥ ΚΤΙΣΜΑΤΟΣ (ΠΡΟ ΤΟΥ '55) ΚΑΙ ΔΙΑΤΗΡΗΤΕΟΥ ΚΤΙΡΙΟΥ

Εργοδότης: Κυπραίος Χαράλαμπος

Θέση: οδός ΝΕΑΡΧΟΥ 10, ΧΑΝΙΑ

Μελετητές: Αρχιτεκτονικών:
ΓΙΩΡΓΟΣ ΚΑΛΛΙΓΕΡΗΣ, Αρχιτέκτονας Μηχανικός

ΑΡΧΙΤΕΚΤΟΝΙΚΗ ΜΕΛΕΤΗ

Θέμα σχεδίου
ΚΑΤΟΨΗ ΙΣΟΓΕΙΟΥ

Αριθμός σχεδίου
ΑΡΧ 1

κλίμακα 1/50

Χανιά, Οκτώβριος 2020

Ο συντάξας
GEORGIOS KALLIGERIS
Digitally signed by GEORGIOS KALLIGERIS
Date: 2020.11.02 20:44:51 +02'00'

ΚΑΛΛΙΓΕΡΗΣ ΑΡΧΙΤΕΚΤΟΝΕΣ

www.kalligeris-a.gr

Το παρόν διάγραμμα συνοδεύει την από 25/11/2021... απολογική έκθεση της Δ/νσης Α.Ο.Κ.Α. Τμήματος Δ.Κ.
Η Υπεύθυνη
ΕΙΡΗΝΗ ΡΙΤΤΑ

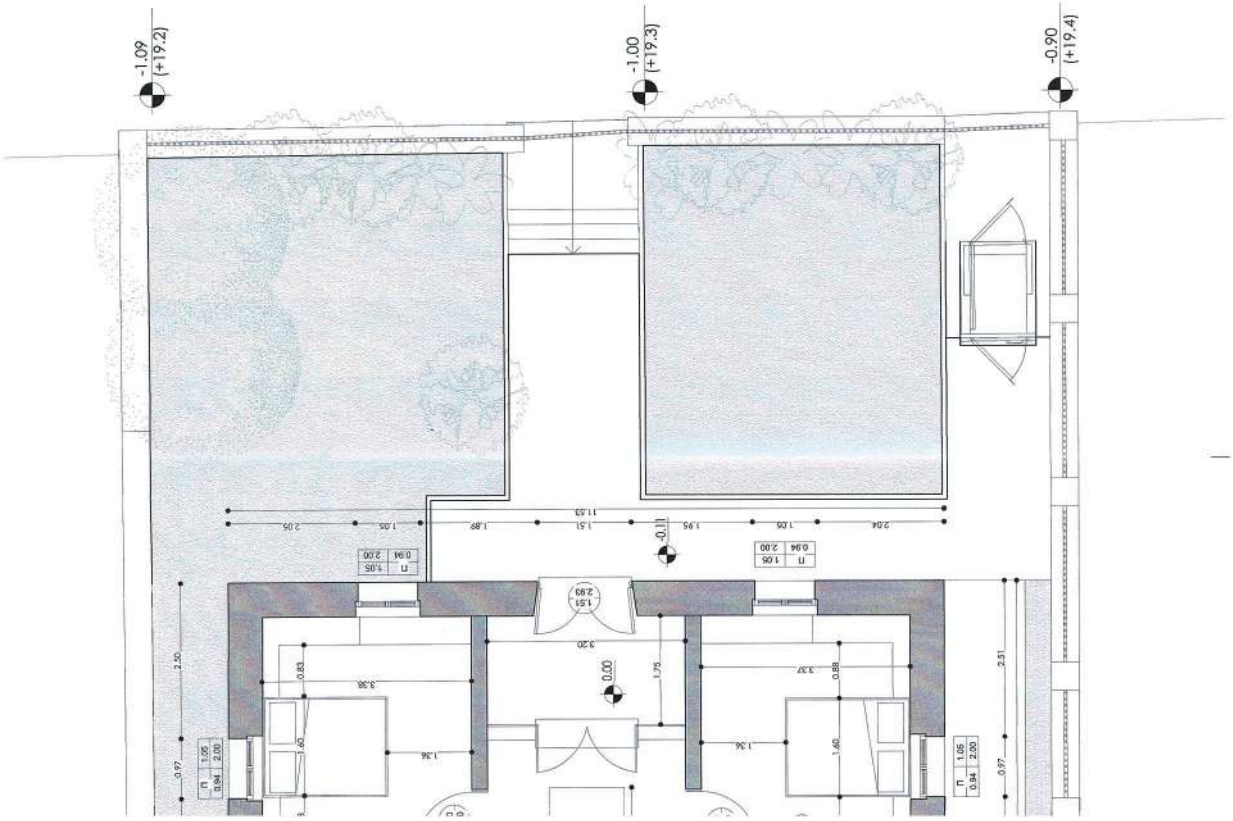

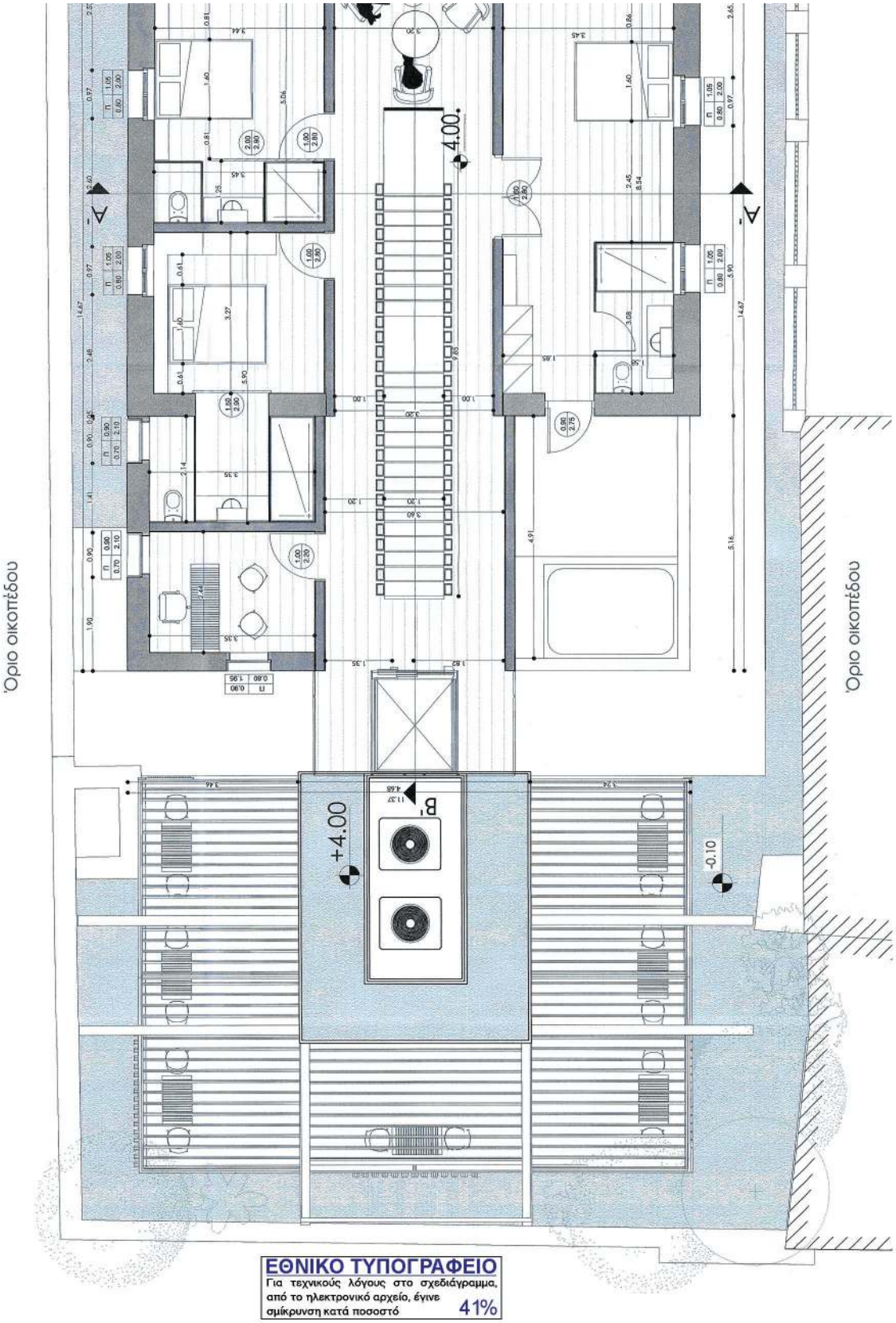

ΕΘΝΙΚΟ ΤΥΠΟΓΡΑΦΕΙΟ
Για τεχνικούς λόγους στο σχεδιάγραμμα, από το ηλεκτρονικό αρχείο, έγινε σμίκρυνση κατά ποσοστό 41%

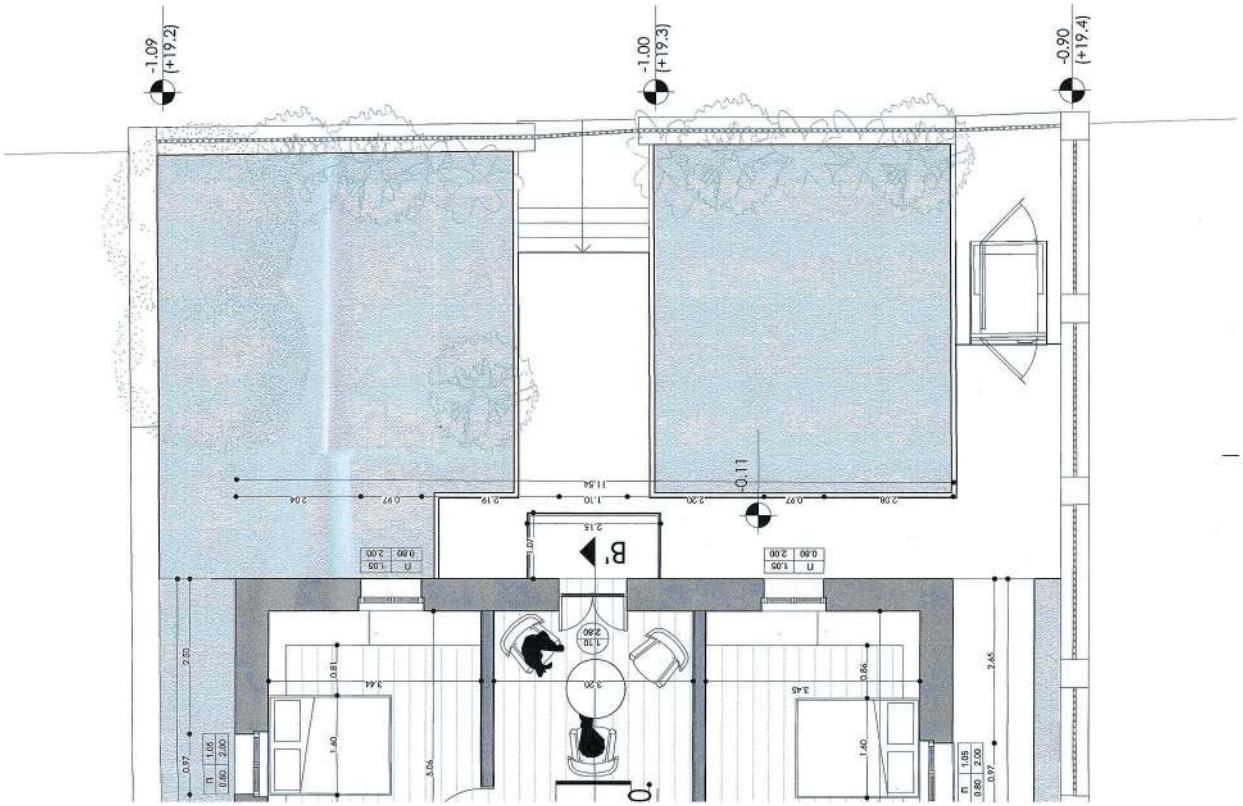

ΥΠΟΥΡΓΕΙΟ ΠΕΡΙΒΑΛΛΟΝΤΟΣ ΚΑΙ ΕΝΕΡΓΕΙΑΣ
ΘΕΩΡΗΘΗΚΕ ΜΕ ΤΗΝ ΥΠ΄ ΑΡΙΘ.77020/2871/17.08.2021
ΠΡΑΞΗ

Η ΑΝΑΠΛΗΡΩΤΡΙΑ ΠΡΟΪΣΤΑΜΕΝΗ ΤΗΣ ΔΙΝΣΗΣ
ΤΟΠΟΓΡΑΦΙΚΩΝ ΕΦΑΡΜΟΓΩΝ

ΕΙΡΗΝΗ ΓΕΩΡΓΙΑΔΟΥ
ΑΡΧΙΤΕΚΤΩΝ ΜΗΧΑΝΙΚΟΣ

ΠΡΟΣΘΗΚΗ ΙΣΟΓΕΙΟΥ ΧΩΡΟΥ ΕΣΤΙΑΣΗΣ ΞΕΝΟΔΟΧΕΙΟΥ ΚΑΤ΄ΕΠΕΚΤΑΣΗ ΔΙΩΡΟΦΟΥ ΚΤΙΣΜΑΤΟΣ (ΠΡΟ ΤΟΥ '55) ΚΑΙ ΔΙΑΤΗΡΗΤΕΟΥ ΚΤΙΡΙΟΥ

Εργοδότης: Κυπραίος Χαράλαμπος

Θέση: οδός ΝΕΑΡΧΟΥ 10, ΧΑΝΙΑ

Μελετητές: Αρχιτεκτονικών: ΓΙΩΡΓΟΣ ΚΑΛΛΙΓΕΡΗΣ, Αρχιτέκτονας Μηχανικός

ΑΡΧΙΤΕΚΤΟΝΙΚΗ ΜΕΛΕΤΗ

Θέμα σχεδίου
ΚΑΤΟΨΗ ΟΡΟΦΟΥ

Αριθμός σχεδίου
ΑΡΧ 2

Κλίμακα 1/50

Χανιά, Οκτώβριος 2020

Ο συντάξας

GEORGIOS KALLIGERIS
Digitally signed by GEORGIOS KALLIGERIS
Date: 2020.11.02 20:48:02 +02'00'

ΚΑΛΛΙΓΕΡΗΣ ΑΡΧΙΤΕΚΤΟΝΕΣ

www.kalligeris-a.gr

Το παρόν διάγραμμα συνοδεύει την από 13/11/2020 απόλαγωή έκθεση της Δ/νσης Α.Ο.Κ.Α. Τμήματος Δ.Κ.

Η Υπηρεσιακός
ΕΥΓΕΝΙΑ ΡΙΤΤΑ

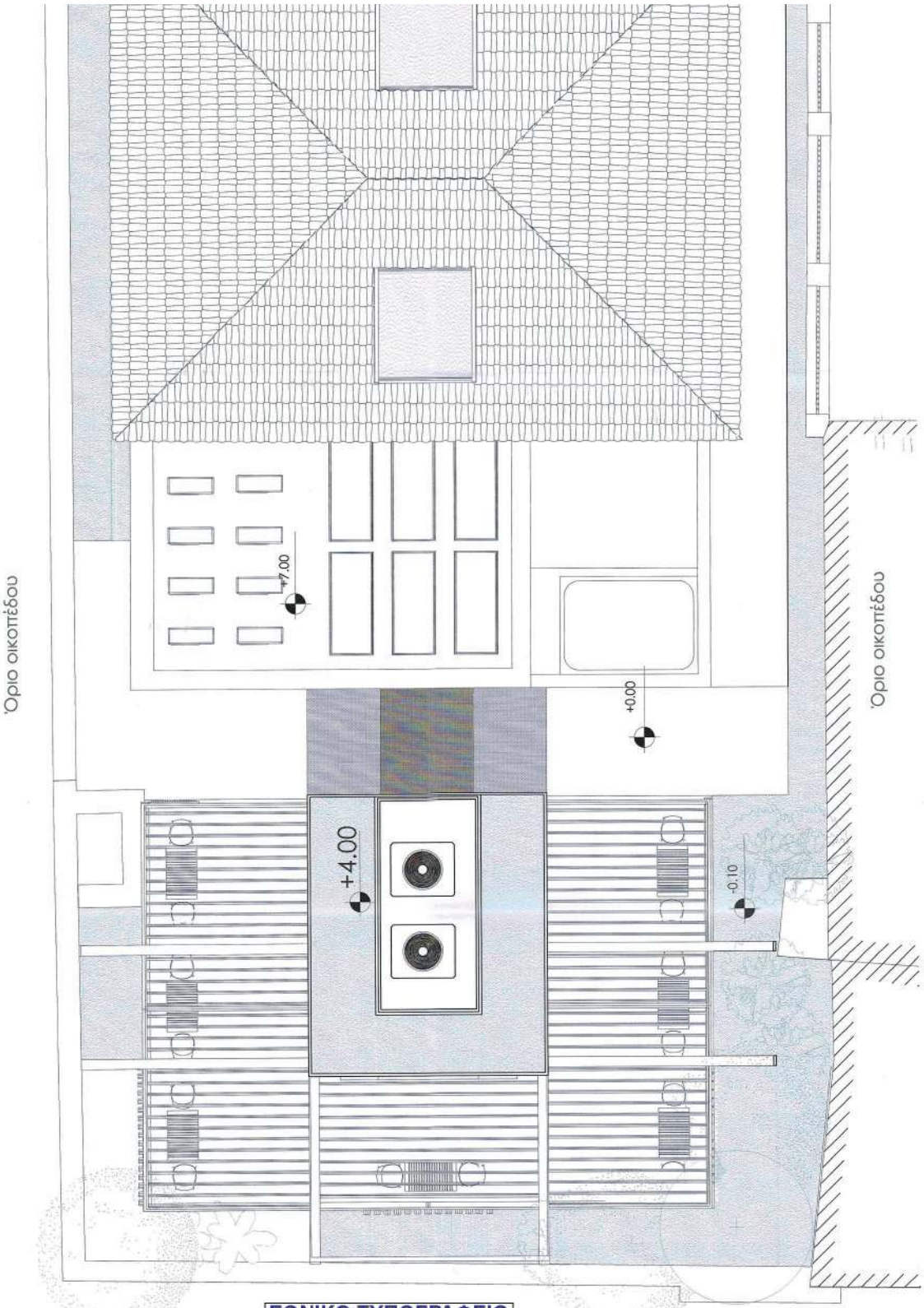

ΕΘΝΙΚΟ ΤΥΠΟΓΡΑΦΕΙΟ
Για τεχνικούς λόγους στο σχεδιάγραμμα, από το ηλεκτρονικό αρχείο, έγινε σμίκρυνση κατά ποσοστό 41%

ΥΠΟΥΡΓΕΙΟ ΠΕΡΙΒΑΛΛΟΝΤΟΣ ΚΑΙ ΕΝΕΡΓΕΙΑΣ
ΘΕΩΡΗΘΗΚΕ ΜΕ ΤΗΝ ΥΠ' ΑΡΙΘ.77020/2871/17.08.2021 ΠΡΑΞΗ

Η ΑΝΑΠΛΗΡΟΤΡΙΑ ΠΡΟΪΣΤΑΜΕΝΗ ΤΗΣ Δ/ΝΣΗΣ
ΤΟΠΟΓΡΑΦΙΚΩΝ ΕΦΑΡΜΟΓΩΝ

ΕΙΡΗΝΗ ΓΕΩΡΓΙΑΔΟΥ
ΑΡΧΙΤΕΚΤΩΝ ΜΗΧΑΝΙΚΟΣ

ΠΡΟΣΘΗΚΗ ΙΣΟΓΕΙΟΥ ΧΩΡΟΥ ΕΣΤΙΑΣΗΣ ΞΕΝΟΔΟΧΕΙΟΥ ΚΑΤ'ΕΠΕΚΤΑΣΗ ΔΙΩΡΟΦΟΥ ΚΤΙΣΜΑΤΟΣ (ΠΡΟ ΤΟΥ '55) ΚΑΙ ΔΙΑΤΗΡΗΤΕΟΥ ΚΤΙΡΙΟΥ

Εργοδότης: Κυπραίος Χαράλαμπος

Θέση: οδός ΝΕΑΡΧΟΥ 10, ΧΑΝΙΑ

Μελετητές: Αρχιτεκτονικών: ΓΙΩΡΓΟΣ ΚΑΛΛΙΓΕΡΗΣ, Αρχιτέκτονας Μηχανικός

ΑΡΧΙΤΕΚΤΟΝΙΚΗ ΜΕΛΕΤΗ

Θέμα σχεδίου

ΚΑΤΟΨΗ ΔΩΜΑΤΟΣ

Αριθμός σχεδίου

ΑΡΧ 3

κλίμακα 1/50

Χανιά, Οκτώβριος 2020

Ο συντάξας

GEORGIOS KALLIGERIS

Digitally signed by GEORGIOS KALLIGERIS
Date: 2020.11.02 20:45:27 +02'00'

ΚΑΛΛΙΓΕΡΗΣ ΑΡΧΙΤΕΚΤΟΝΕΣ

www.kalligeris-a.gr

Το παρόν διάγραμμα συνοδεύει την από 25/11/2021 αποδοχή έκθεση της Δ/νσης Α.Ο.Κ.Α. Τμήματος Δ.Κ.

Η Υπηρεσία

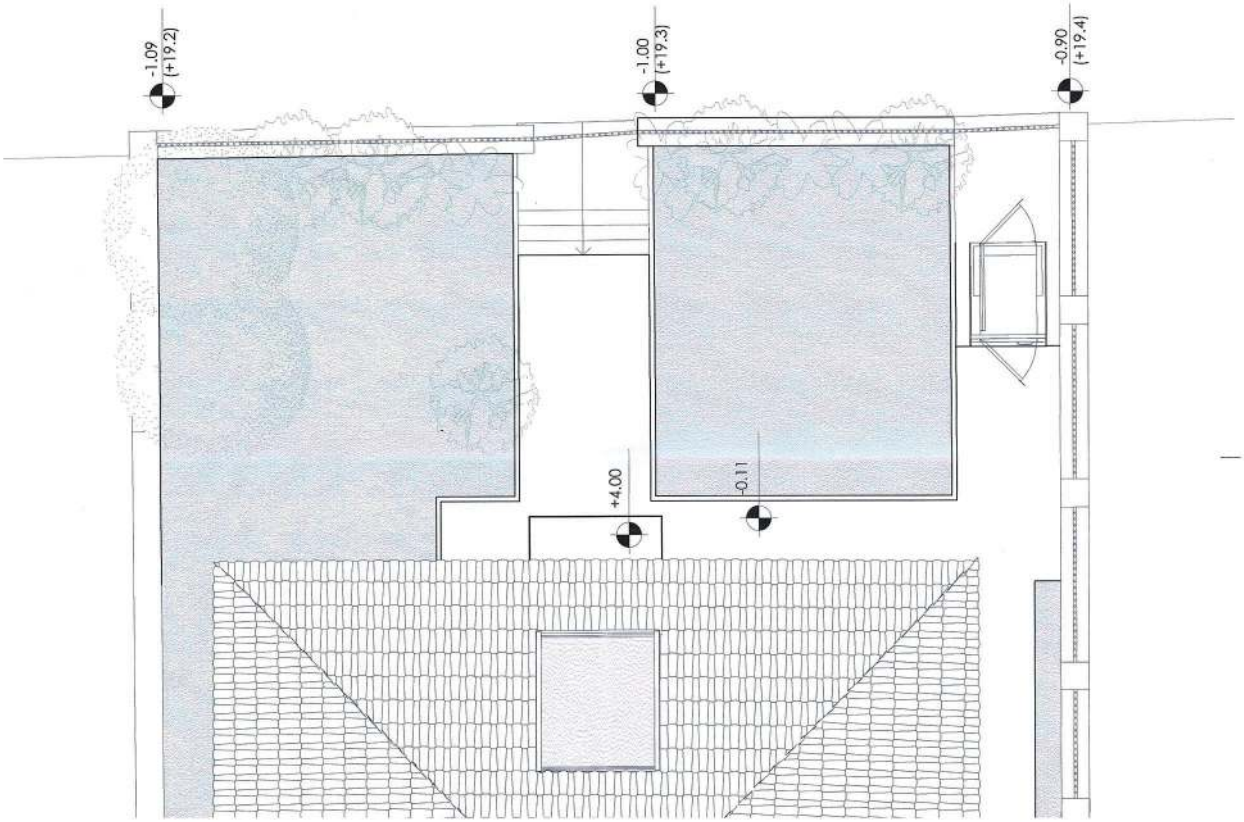

ΠΡΟΣΘΗΚΗ ΙΣΟΓΕΙΟΥ ΧΩΡΟΥ ΕΣΤΙΑΣΗΣ ΞΕΝΟΔΟΧΕΙΟΥ ΚΑΤ΄ΕΠΕΚΤΑΣΗ ΔΙΩΡΟΦΟΥ ΚΤΙΣΜΑΤΟΣ (ΠΡΟ ΤΟΥ '55) ΚΑΙ ΔΙΑΤΗΡΗΤΕΟΥ ΚΤΙΡΙΟΥ

Εργοδότης: Κυπραίος Χαράλαμπος

Θέση: οδός ΝΕΑΡΧΟΥ 10, ΧΑΝΙΑ

Μελετητές: Αρχιτεκτονικών: ΓΙΩΡΓΟΣ ΚΑΛΛΙΓΕΡΗΣ, Αρχιτέκτονας Μηχανικός

ΑΡΧΙΤΕΚΤΟΝΙΚΗ ΜΕΛΕΤΗ

Θέμα σχεδίου

ΑΝΑΤΟΛΙΚΗ ΟΨΗ

Αριθμός σχεδίου

ΑΡΧ 4

κλίμακα 1/50

Χανιά, Οκτώβριος 2020

Ο συντάξας

GEORGIOS KALLIGERIS Digitally signed by GEORGIOS KALLIGERIS Date: 2020.11.02 20:46:07 +02'00'

ΚΑΛΛΙΓΕΡΗΣ ΑΡΧΙΤΕΚΤΟΝΕΣ

www.kalligeris-a.gr

Το παρόν διάγραμμα συνοδεύει: την από 15/11/2021 απαλλαγική άδεια της Δ/νσης Α.Ο.Κ.Α. Τμήματος Δ.Κ.

Η Τμηματάρχης

ΕΛΕΝΗ Ρ.ΠΙΤΤΑ

Ε. ΜΠΟΛΟΓΙΑΝΝΗΣ

ΕΘΝΙΚΟ ΤΥΠΟΓΡΑΦΕΙΟ
Για τεχνικούς λόγους στο σχεδιάγραμμα, από το ηλεκτρονικό αρχείο, έγινε σμίκρυνση κατά ποσοστό 39%

ΥΠΟΥΡΓΕΙΟ ΠΕΡΙΒΑΛΛΟΝΤΟΣ ΚΑΙ ΕΝΕΡΓΕΙΑΣ
ΘΕΩΡΗΘΗΚΕ ΜΕ ΤΗΝ ΥΠ' ΑΡΙΘ. 170/2021/17.08.2021 ΠΡΑΞΗ
Η ΑΝΑΠΛΗΡΩΤΡΙΑ ΠΡΟΪΣΤΑΜΕΝΗ ΤΗΣ Δ/ΝΣΗΣ ΤΟΠΟΓΡΑΦΙΚΩΝ ΕΦΑΡΜΟΓΩΝ,
ΕΡΗΝΗ ΓΕΩΡΓΙΑΔΟΥ
ΑΡΧΙΤΕΚΤΟΝ ΜΗΧΑΝΙΚΟΣ

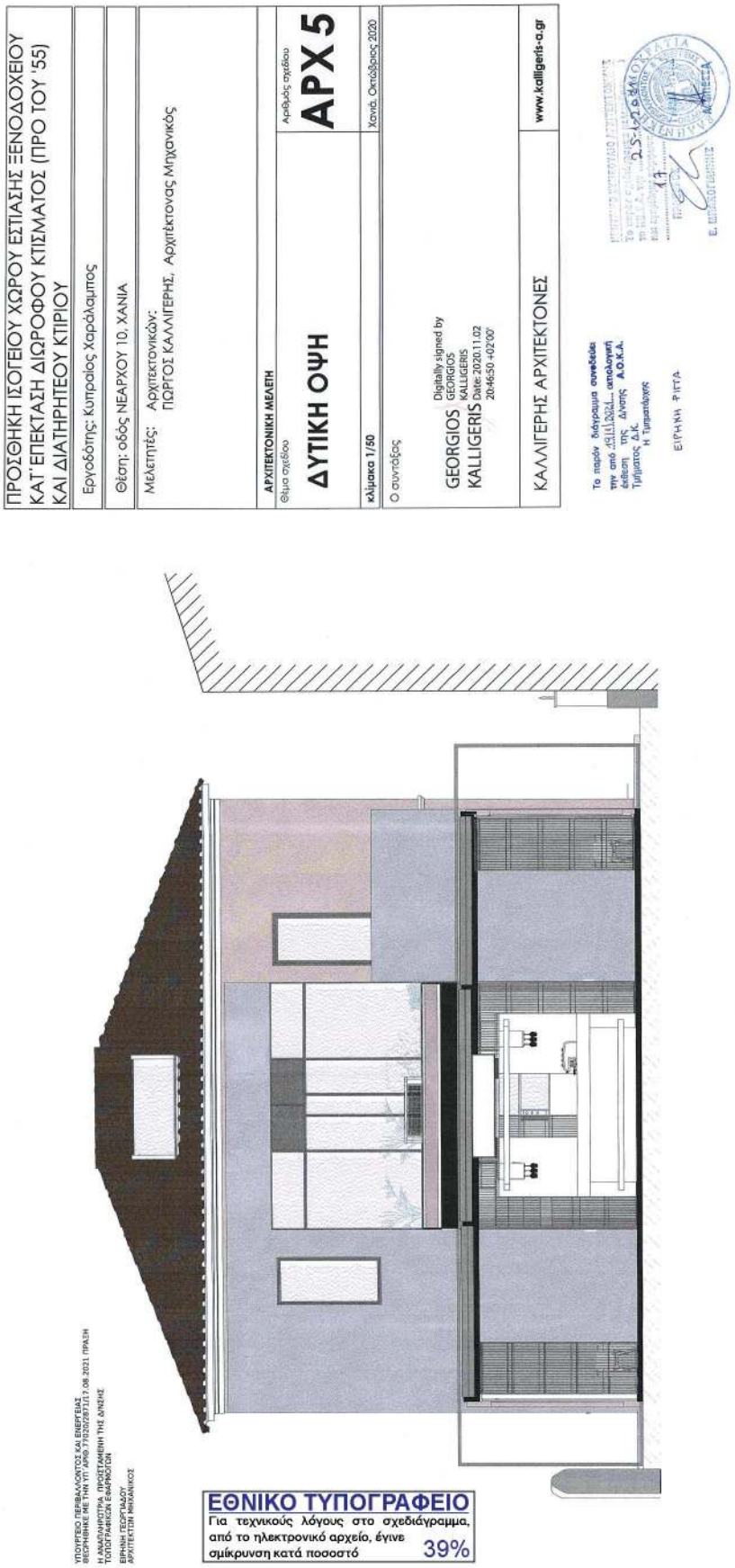
ΠΡΟΣΘΗΚΗ ΙΣΟΓΕΙΟΥ ΧΩΡΟΥ ΕΣΤΙΑΣΗΣ ΞΕΝΟΔΟΧΕΙΟΥ ΚΑΤ΄ΕΠΕΚΤΑΣΗ ΔΙΩΡΟΦΟΥ ΚΤΙΣΜΑΤΟΣ (ΠΡΟ ΤΟΥ '55) ΚΑΙ ΔΙΑΤΗΡΗΤΕΟΥ ΚΤΙΡΙΟΥ
Εργοδότης: Κυπραίος Χαράλαμπος
Θέση: οδός ΝΕΑΡΧΟΥ 10, ΧΑΝΙΑ
Μελετητές: Αρχιτεκτονικών: ΠΩΡΓΟΣ ΚΑΛΛΙΓΕΡΗΣ, Αρχιτέκτονας Μηχανικός
ΑΡΧΙΤΕΚΤΟΝΙΚΗ ΜΕΛΕΤΗ
Θέμα σχεδίου
ΔΥΤΙΚΗ ΟΨΗ
Αριθμός σχεδίου
ΑΡΧ 5
κλίμακα 1/50
Χανιά, Οκτώβριος 2020
Ο συντάξας
GEORGIOS KALLIGERIS
Digitally signed by GEORGIOS KALLIGERIS Date: 2020.11.02 20:46:50 +02'00'
ΚΑΛΛΙΓΕΡΗΣ ΑΡΧΙΤΕΚΤΟΝΕΣ
www.kalligeris-a.gr
ΥΠΟΥΡΓΕΙΟ ΠΕΡΙΒΑΛΛΟΝΤΟΣ ΚΑΙ ΕΝΕΡΓΕΙΑΣ
ΕΚΕΡΙΗΘΗΚΕ ΜΕ ΤΗΝ ΥΠ' ΑΡΙΘ. 71020/28/31.17.08.2021 ΠΡΑΞΗ
Η ΑΝΑΠΛΗΡΩΤΡΙΑ ΠΡΟΪΣΤΑΜΕΝΗ ΤΗΣ Δ/ΝΣΗΣ ΤΟΠΟΓΡΑΦΙΚΩΝ ΕΦΑΡΜΟΓΩΝ
ΕΙΡΗΝΗ ΓΕΩΡΓΙΑΔΟΥ
ΑΡΧΙΤΕΚΤΩΝ ΜΗΧΑΝΙΚΟΣ
ΕΘΝΙΚΟ ΤΥΠΟΓΡΑΦΕΙΟ
Για τεχνικούς λόγους στο σχεδιάγραμμα, από το ηλεκτρονικό αρχείο, έγινε σμίκρυνση κατά ποσοστό 39%
Το παρόν διάγραμμα συνοδεύει την από 25.11.2020... απόλογική έκθεση της Δ/νσης Α.Ο.Κ.Α. Τμήματος Δ.Κ.
Η Τμηματάρχης
ΕΙΡΗΝΗ ΡΙΓΓΑ

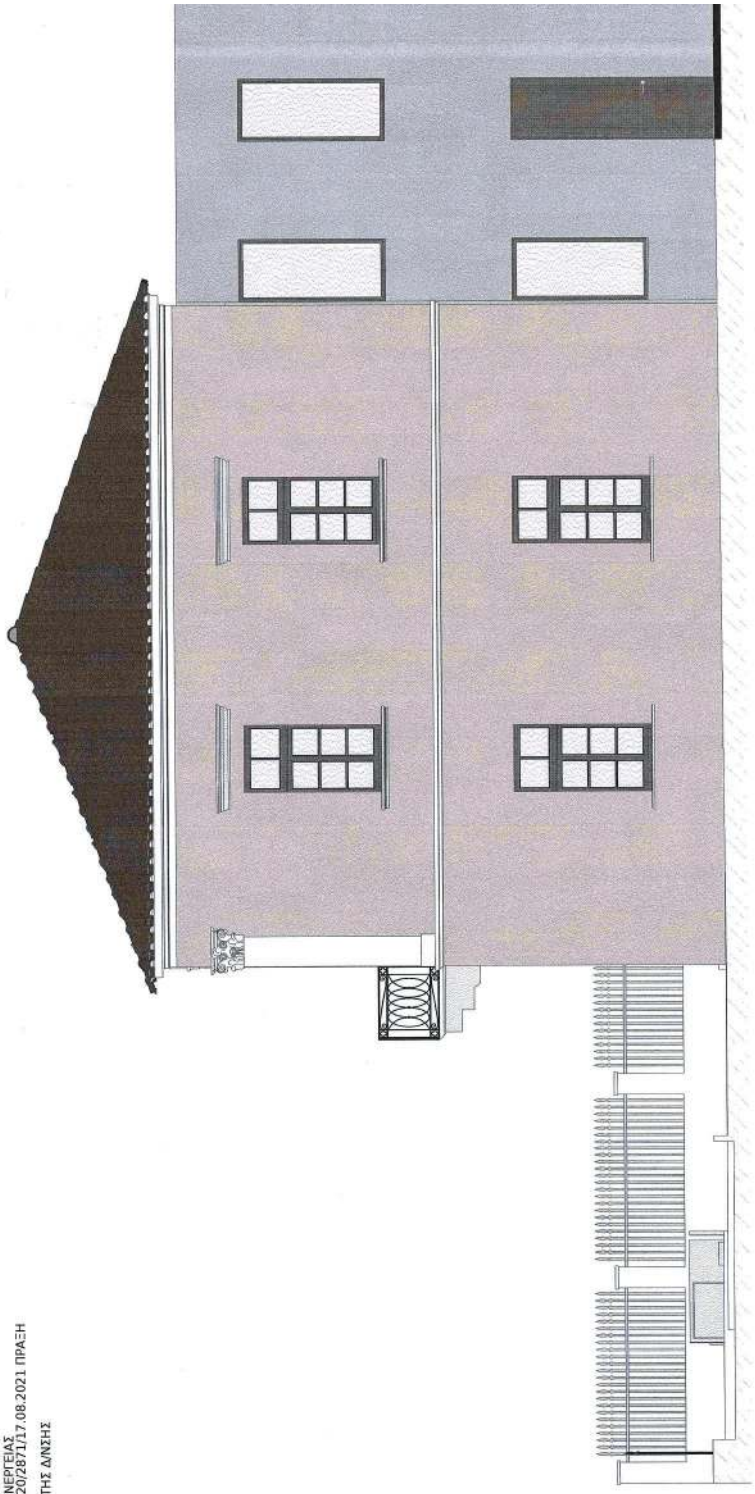

ΥΠΟΥΡΓΕΙΟ ΠΕΡΙΒΑΛΛΟΝΤΟΣ ΚΑΙ ΕΝΕΡΓΕΙΑΣ
ΘΕΩΡΗΘΗΚΕ ΜΕ ΤΗΝ ΥΠ ΑΡΙΘ.77020/2871/17.08.2021 ΠΡΑΞΗ

Η ΑΝΑΠΛΗΡΩΤΡΙΑ ΠΡΟΪΣΤΑΜΕΝΗ ΤΗΣ Δ/ΝΣΗΣ
ΤΟΠΟΓΡΑΦΙΚΩΝ ΕΦΑΡΜΟΓΩΝ

ΕΙΡΗΝΗ ΓΕΩΡΓΙΑΔΟΥ
ΑΡΧΙΤΕΚΤΩΝ ΜΗΧΑΝΙΚΟΣ

ΕΘΝΙΚΟ ΤΥΠΟΓΡΑΦΕΙΟ
Για τεχνικούς λόγους στο σχεδιάγραμμα, από το ηλεκτρονικό αρχείο, έγινε σμίκρυνση κατά ποσοστό 46%

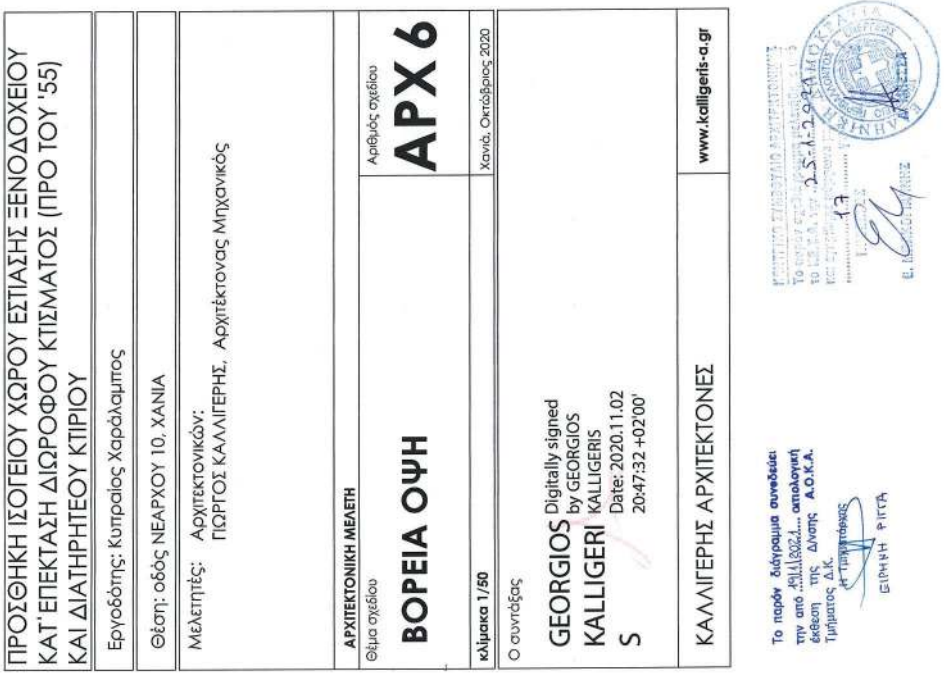
ΠΡΟΣΘΗΚΗ ΙΣΟΓΕΙΟΥ ΧΩΡΟΥ ΕΣΤΙΑΣΗΣ ΞΕΝΟΔΟΧΕΙΟΥ ΚΑΤ΄ΕΠΕΚΤΑΣΗ ΔΙΩΡΟΦΟΥ ΚΤΙΣΜΑΤΟΣ (ΠΡΟ ΤΟΥ '55) ΚΑΙ ΔΙΑΤΗΡΗΤΕΟΥ ΚΤΙΡΙΟΥ
Εργοδότης: Κυπραίος Χαράλαμπος
Θέση: οδός ΝΕΑΡΧΟΥ 10, ΧΑΝΙΑ
Μελετητές: Αρχιτεκτονικών: ΓΙΩΡΓΟΣ ΚΑΛΛΙΓΕΡΗΣ, Αρχιτέκτονας Μηχανικός
ΑΡΧΙΤΕΚΤΟΝΙΚΗ ΜΕΛΕΤΗ
Θέμα σχεδίου
ΒΟΡΕΙΑ ΟΨΗ
Αριθμός σχεδίου
ΑΡΧ 6
κλίμακα 1/50
Χανιά, Οκτώβριος 2020
Ο συντάξας
GEORGIOS KALLIGERIS
Digitally signed by GEORGIOS KALLIGERIS Date: 2020.11.02 20:47:32 +02'00'
ΚΑΛΛΙΓΕΡΗΣ ΑΡΧΙΤΕΚΤΟΝΕΣ
www.kalligeris-a.gr
Το παρόν διάγραμμα συνοδεύει την από ...ΑΟΚΑ... απολογική έκθεση της Δ/νσης Α.Ο.Κ.Α. Τμήματος Δ.Κ.
Η Τμηματάρχης
ΕΙΡΗΝΗ ΡΙΓΓΑ
Ε. ΚΑΛΛΙΓΕΡΗΣ
Έγκριση τοιμυντικής επίχρισης απόχρωσης τύπου ΠΙ-ΤΡΙ της RINOMIX
Έγκριση τοιμυντικής επίχρισης ανοιχτής για απόχρωσης
Διακόσμηση απόχρωσης θερμό λευκό
Κουφώματα ξύλινα για απόχρωσης
Κουφώματα αλουμινίου ανθρακί χρώματος τύπου Gris 2900 Sable AkzoNobel
Υαλοπέταγμα
Σύστημα αλουμινίου ανθρακί χρώματος τύπου Gris 2900 Sable AkzoNobel
Πέτασμα αλουμινίου ανθρακί χρώματος τύπου Gris 2900 Sable AkzoNobel
Κιγκλίδωμα μαύρο

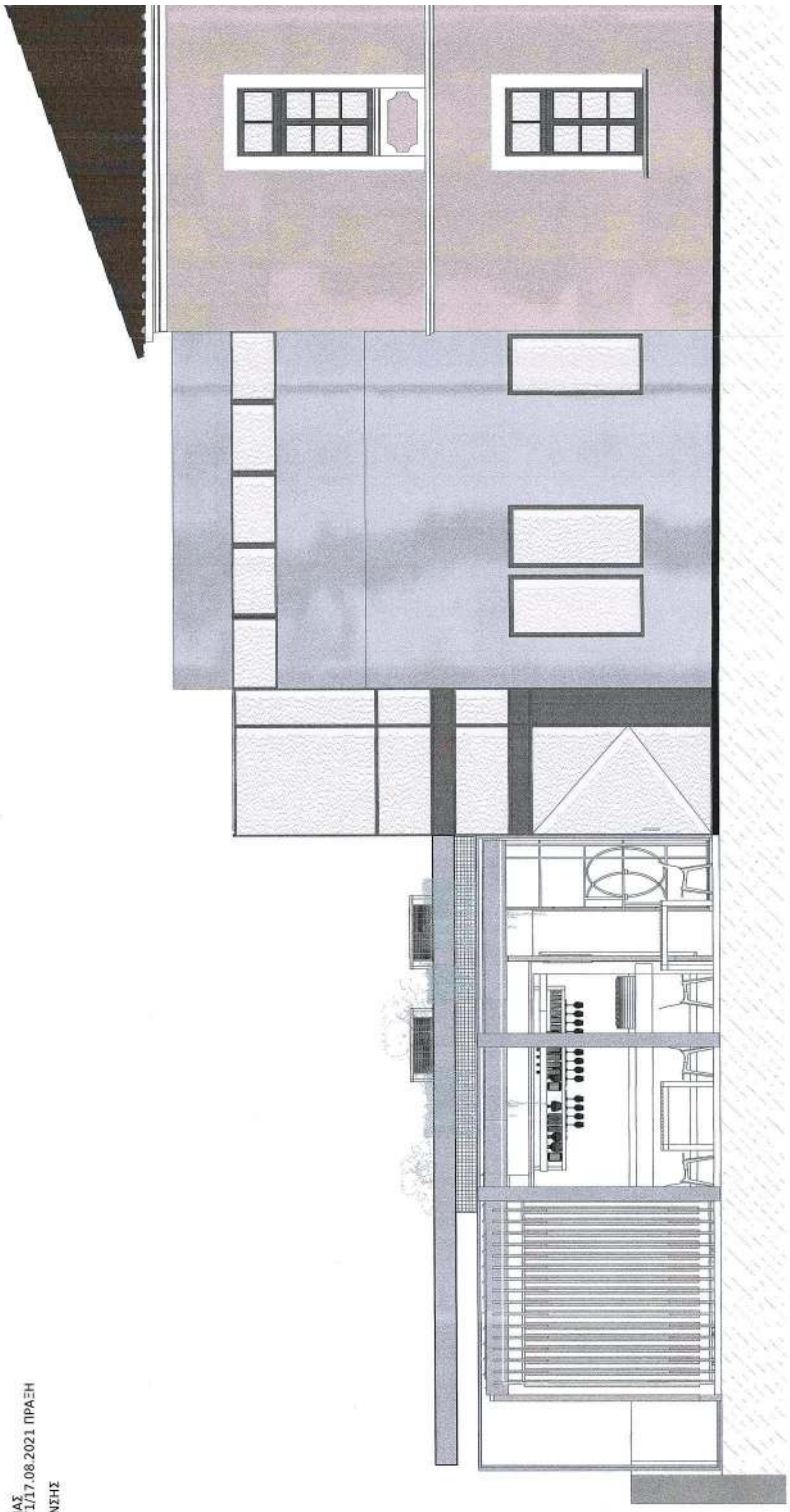

ΥΠΟΥΡΓΕΙΟ ΠΕΡΙΒΑΛΛΟΝΤΟΣ ΚΑΙ ΕΝΕΡΓΕΙΑΣ
ΘΕΩΡΗΘΗΚΕ ΜΕ ΤΗΝ ΥΠ' ΑΡΙΘ.77020/2871/17.08.2021 ΠΡΑΞΗ

Η ΑΝΑΠΛΗΡΩΤΡΙΑ ΠΡΟΪΣΤΑΜΕΝΗ ΤΗΣ Δ/ΝΣΗΣ
ΤΟΠΟΓΡΑΦΙΚΩΝ ΕΦΑΡΜΟΓΩΝ

ΕΙΡΗΝΗ ΓΕΩΡΓΙΑΔΟΥ
ΑΡΧΙΤΕΚΤΩΝ ΜΗΧΑΝΙΚΟΣ

ΕΘΝΙΚΟ ΤΥΠΟΓΡΑΦΕΙΟ
Για τεχνικούς λόγους στο σχεδιάγραμμα, από το ηλεκτρονικό αρχείο, έγινε σμίκρυνση κατά ποσοστό 46%

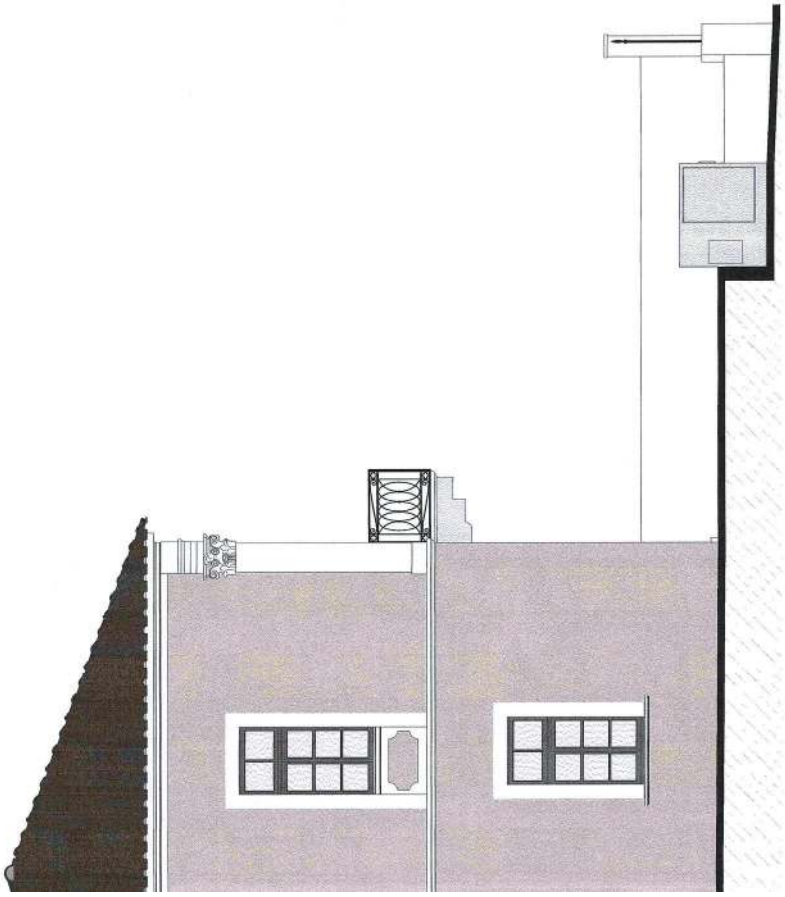

ΠΡΟΣΘΗΚΗ ΙΣΟΓΕΙΟΥ ΧΩΡΟΥ ΕΣΤΙΑΣΗΣ ΞΕΝΟΔΟΧΕΙΟΥ ΚΑΤ'ΕΠΕΚΤΑΣΗ ΔΙΩΡΟΦΟΥ ΚΤΙΣΜΑΤΟΣ (ΠΡΟ ΤΟΥ '55) ΚΑΙ ΔΙΑΤΗΡΗΤΕΟΥ ΚΤΙΡΙΟΥ

Εργοδότης: Κυπραίος Χαράλαμπος

Θέση: οδός ΝΕΑΡΧΟΥ 10, ΧΑΝΙΑ

Μελετητές: Αρχιτεκτονικών: ΓΙΩΡΓΟΣ ΚΑΛΛΙΓΕΡΗΣ, Αρχιτέκτονας Μηχανικός

ΑΡΧΙΤΕΚΤΟΝΙΚΗ ΜΕΛΕΤΗ

Θέμα σχεδίου

ΝΟΤΙΑ ΟΨΗ

Αριθμός σχεδίου

ΑΡΧ 7

κλίμακα 1/50

Χανιά, Οκτώβριος 2020

Ο συντάξας

GEORGIOS KALLIGERIS

Digitally signed by GEORGIOS KALLIGERIS
Date: 2020.11.02 20:50:46 +02'00'

ΚΑΛΛΙΓΕΡΗΣ ΑΡΧΙΤΕΚΤΟΝΕΣ

www.kalligeris-a.gr

Το παρόν διάγραμμα συνοδεύει: την από .15/11/2021... απολογική έκθεση της Δ/νσης Α.Ο.Κ.Α. Τμήματος Δ.Κ.
Η Τμηματάρχης
ΕΙΡΗΝΗ ΡΙΤΤΗ

ΕΛΛΗΝΙΚΗ ΔΗΜΟΚΡΑΤΙΑ ΔΗΜΟΣ ΧΑΝΙΩΝ ΔΙΕΥΘΥΝΣΗ ΑΔΕΙΩΝ ΚΑΤΑΣΚΕΥΩΝ ΚΑΙ ΠΕΡΙΒΑΛΛΟΝΤΟΣ
Το παρόν σχεδίασμα μελέτης ... σύμφωνα με τη ... 25-11-2021
Ο ΔΗΜΑΡΧΟΣ ΧΑΝΙΩΝ
Ε. ΚΑΛΟΓΕΡΑΚΗΣ

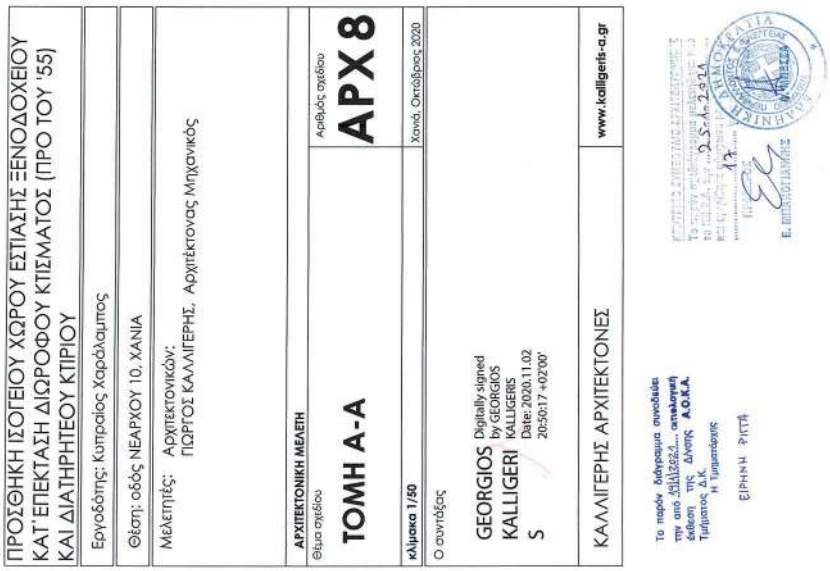

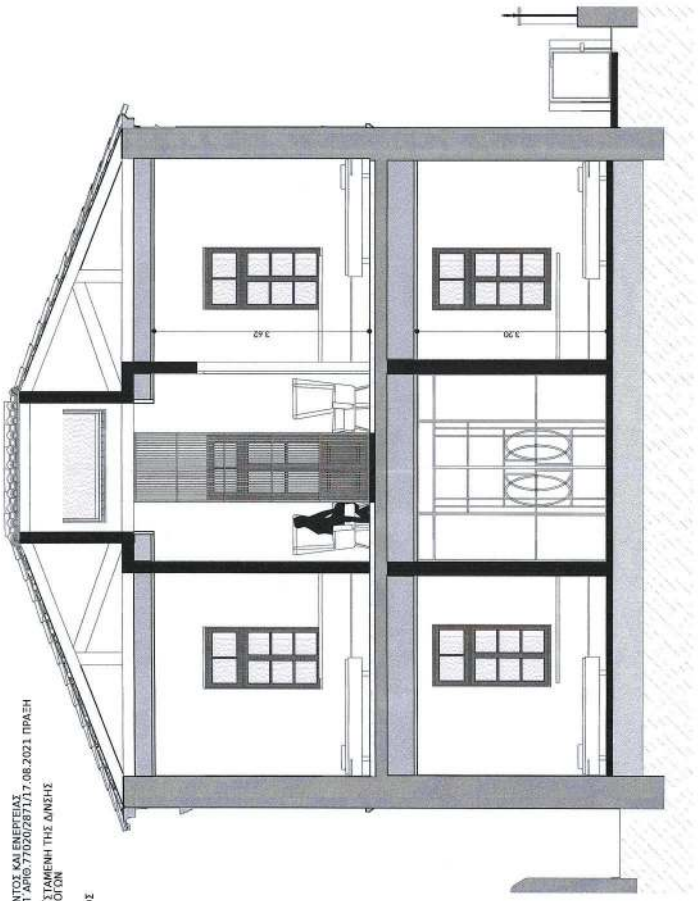

ΥΠΟΥΡΓΕΙΟ ΠΕΡΙΒΑΛΛΟΝΤΟΣ ΚΑΙ ΕΝΕΡΓΕΙΑΣ
ΘΕΩΡΗΘΗΚΕ ΜΕ ΤΗΝ ΥΠ' ΑΡΙΘ.77020/2871/17.08.2021 ΠΡΑΞΗ
Η ΑΝΑΠΛΗΡΩΤΡΙΑ ΠΡΟΪΣΤΑΜΕΝΗ ΤΗΣ Δ/ΝΣΗΣ ΤΟΠΟΓΡΑΦΙΚΩΝ ΕΦΑΡΜΟΓΩΝ
ΕΙΡΗΝΗ ΓΕΩΡΓΙΑΔΟΥ
ΑΡΧΙΤΕΚΤΩΝ ΜΗΧΑΝΙΚΟΣ

ΕΘΝΙΚΟ ΤΥΠΟΓΡΑΦΕΙΟ
Για τεχνικούς λόγους στο σχεδιάγραμμα, από το ηλεκτρονικό αρχείο, έγινε σμίκρυνση κατά ποσοστό 39%

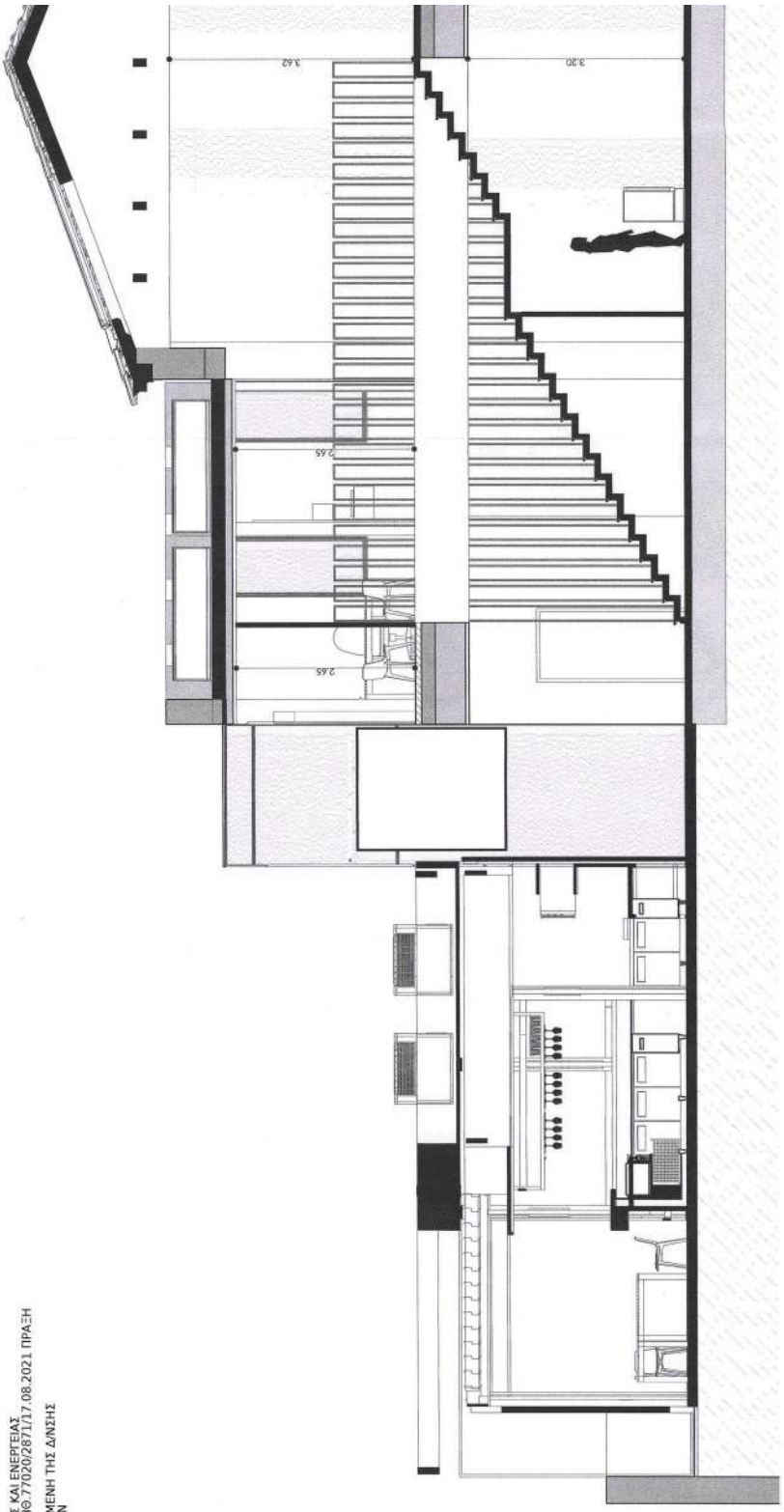

ΥΠΟΥΡΓΕΙΟ ΠΕΡΙΒΑΛΛΟΝΤΟΣ ΚΑΙ ΕΝΕΡΓΕΙΑΣ
ΘΕΩΡΗΘΗΚΕ ΜΕ ΤΗΝ ΥΠ’ ΑΡΙΘ.77020/2871/17.08.2021 ΠΡΑΞΗ

Η ΑΝΑΠΛΗΡΩΤΡΙΑ ΠΡΟΪΣΤΑΜΕΝΗ ΤΗΣ Δ/ΝΣΗΣ
ΤΟΠΟΓΡΑΦΙΚΩΝ ΕΦΑΡΜΟΓΩΝ

ΕΙΡΗΝΗ ΓΕΩΡΓΙΑΔΟΥ
ΑΡΧΙΤΕΚΤΩΝ ΜΗΧΑΝΙΚΟΣ

ΕΘΝΙΚΟ ΤΥΠΟΓΡΑΦΕΙΟ
Για τεχνικούς λόγους στο σχεδιάγραμμα, από το ηλεκτρονικό αρχείο, έγινε σμίκρυνση κατά ποσοστό 46%

ΠΡΟΣΘΗΚΗ ΙΣΟΓΕΙΟΥ ΧΩΡΟΥ ΕΣΤΙΑΣΗΣ ΞΕΝΟΔΟΧΕΙΟΥ ΚΑΤ’ΕΠΕΚΤΑΣΗ ΔΙΩΡΟΦΟΥ ΚΤΙΣΜΑΤΟΣ (ΠΡΟ ΤΟΥ ’55) ΚΑΙ ΔΙΑΤΗΡΗΤΕΟΥ ΚΤΙΡΙΟΥ

Εργοδότης: Κυπραίος Χαράλαμπος

Θέση: οδός ΝΕΑΡΧΟΥ 10, ΧΑΝΙΑ

Μελετητές: Αρχιτεκτονικών: ΓΙΩΡΓΟΣ ΚΑΛΛΙΓΕΡΗΣ, Αρχιτέκτονας Μηχανικός

ΑΡΧΙΤΕΚΤΟΝΙΚΗ ΜΕΛΕΤΗ

Θέμα σχεδίου

ΤΟΜΗ Β-Β

Αριθμός σχεδίου

ΑΡΧ 9

κλίμακα 1/50

Χανιά, Οκτώβριος 2020

Ο συντάξας

GEORGIOS KALLIGERIS

Digitally signed by GEORGIOS KALLIGERIS
Date: 2020.11.02 20:49:43 +02'00'

ΚΑΛΛΙΓΕΡΗΣ ΑΡΧΙΤΕΚΤΟΝΕΣ

www.kalligeris-a.gr

Το παρόν διάγραμμα συνοδεύει την από 19.11.2021... απολογική έκθεση της Δ/ντης Α.Ο.Κ.Α. Τμήματος Δ.Κ.

Η Τμηματάρχης

ΕΙΡΗΝΗ ΡΙΤΤΑ

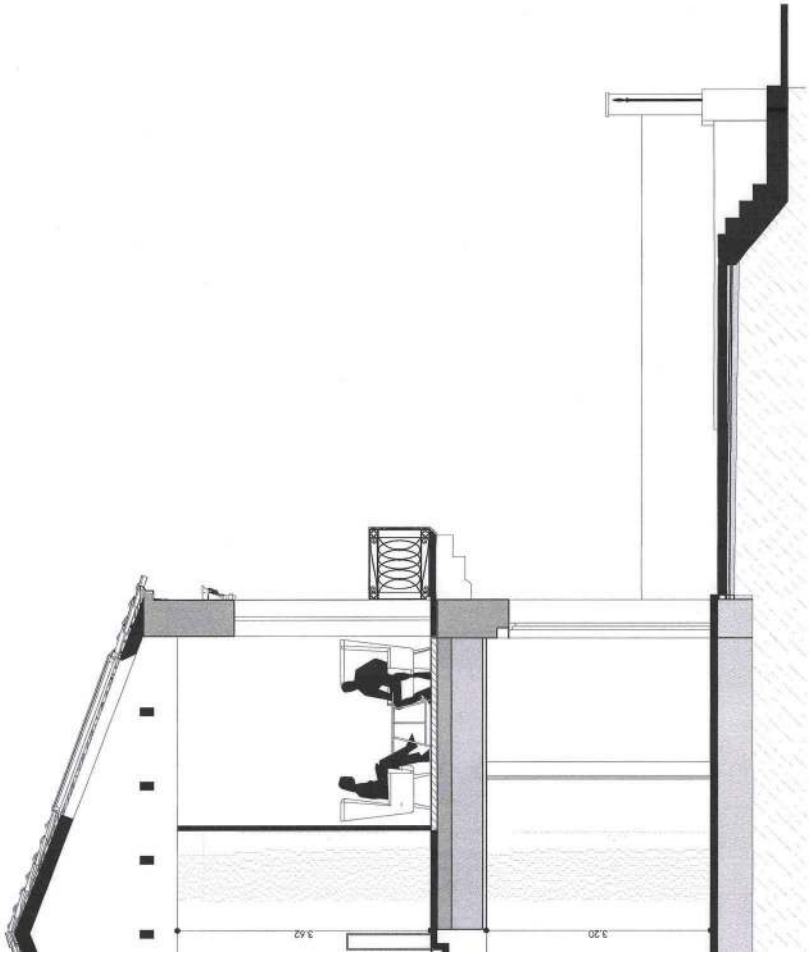

Η απόφαση αυτή να δημοσιευθεί στην Εφημερίδα της Κυβερνήσεως.

Αθήνα, 17 Αυγούστου 2021

Ο Υφυπουργός

ΝΙΚΟΛΑΟΣ ΤΑΓΑΡΑΣ

ΕΘΝΙΚΟ ΤΥΠΟΓΡΑΦΕΙΟ

Το Εθνικό Τυπογραφείο αποτελεί δημόσια υπηρεσία υπαγόμενη στην Προεδρία της Κυβέρνησης και έχει την ευθύνη τόσο για τη σύνταξη, διαχείριση, εκτύπωση και κυκλοφορία των Φύλλων της Εφημερίδας της Κυβερνήσεως (ΦΕΚ), όσο και για την κάλυψη των εκτυπωτικών - εκδοτικών αναγκών του δημοσίου και του ευρύτερου δημόσιου τομέα (ν. 3469/2006/Α΄ 131 και π.δ. 29/2018/Α΄58).

1. ΦΥΛΛΟ ΤΗΣ ΕΦΗΜΕΡΙΔΑΣ ΤΗΣ ΚΥΒΕΡΝΗΣΕΩΣ (ΦΕΚ)

• Τα **ΦΕΚ σε ηλεκτρονική μορφή** διατίθενται δωρεάν στο **www.et.gr**, την επίσημη ιστοσελίδα του Εθνικού Τυπογραφείου. Όσα ΦΕΚ δεν έχουν ψηφιοποιηθεί και καταχωριστεί στην ανωτέρω ιστοσελίδα, ψηφιοποιούνται και αποστέλλονται επίσης δωρεάν με την υποβολή αίτησης, για την οποία αρκεί η συμπλήρωση των αναγκαίων στοιχείων σε ειδική φόρμα στον ιστότοπο www.et.gr.

• Τα **ΦΕΚ σε έντυπη μορφή** διατίθενται σε μεμονωμένα φύλλα είτε απευθείας από το Τμήμα Πωλήσεων και Συνδρομητών, είτε ταχυδρομικά με την αποστολή αιτήματος παραγγελίας μέσω των ΚΕΠ, είτε με ετήσια συνδρομή μέσω του Τμήματος Πωλήσεων και Συνδρομητών. Το κόστος ενός ασπρόμαυρου ΦΕΚ από 1 έως 16 σελίδες είναι 1,00 €, αλλά για κάθε επιπλέον οκτασέλιδο (ή μέρος αυτού) προσαυξάνεται κατά 0,20 €. Το κόστος ενός έγχρωμου ΦΕΚ από 1 έως 16 σελίδες είναι 1,50 €, αλλά για κάθε επιπλέον οκτασέλιδο (ή μέρος αυτού) προσαυξάνεται κατά 0,30 €. Το τεύχος Α.Σ.Ε.Π. διατίθεται δωρεάν.

• **Τρόποι αποστολής κειμένων προς δημοσίευση:**

Α. Τα κείμενα προς δημοσίευση στο ΦΕΚ, από τις υπηρεσίες και τους φορείς του δημοσίου, αποστέλλονται ηλεκτρονικά στη διεύθυνση **webmaster.et@et.gr** με χρήση προηγμένης ψηφιακής υπογραφής και χρονοσήμανσης.

Β. Κατ’ εξαίρεση, όσοι πολίτες δεν διαθέτουν προηγμένη ψηφιακή υπογραφή μπορούν είτε να αποστέλλουν ταχυδρομικά, είτε να καταθέτουν με εκπρόσωπό τους κείμενα προς δημοσίευση εκτυπωμένα σε χαρτί στο Τμήμα Παραλαβής και Καταχώρισης Δημοσιευμάτων.

• Πληροφορίες, σχετικά με την αποστολή/κατάθεση εγγράφων προς δημοσίευση, την ημερήσια κυκλοφορία των Φ.Ε.Κ., με την πώληση των τευχών και με τους ισχύοντες τιμοκαταλόγους για όλες τις υπηρεσίες μας, περιλαμβάνονται στον ιστότοπο (www.et.gr). Επίσης μέσω του ιστότοπου δίδονται πληροφορίες σχετικά με την πορεία δημοσίευσης των εγγράφων, με βάση τον Κωδικό Αριθμό Δημοσιεύματος (ΚΑΔ). Πρόκειται για τον αριθμό που εκδίδει το Εθνικό Τυπογραφείο για όλα τα κείμενα που πληρούν τις προϋποθέσεις δημοσίευσης.

2. ΕΚΤΥΠΩΤΙΚΕΣ - ΕΚΔΟΤΙΚΕΣ ΑΝΑΓΚΕΣ ΤΟΥ ΔΗΜΟΣΙΟΥ

Το Εθνικό Τυπογραφείο ανταποκρινόμενο σε αιτήματα υπηρεσιών και φορέων του δημοσίου αναλαμβάνει να σχεδιάσει και να εκτυπώσει έντυπα, φυλλάδια, βιβλία, αφίσες, μπλοκ, μηχανογραφικά έντυπα, φακέλους για κάθε χρήση, κ.ά.

Επίσης σχεδιάζει ψηφιακές εκδόσεις, λογότυπα και παράγει οπτικοακουστικό υλικό.

Ταχυδρομική Διεύθυνση: Καποδιστρίου 34, τ.κ. 10432, Αθήνα	Ιστότοπος: **www.et.gr**
ΤΗΛΕΦΩΝΙΚΟ ΚΕΝΤΡΟ: 210 5279000 - fax: 210 5279054	Πληροφορίες σχετικά με την λειτουργία του ιστότοπου: **helpdesk.et@et.gr**
ΕΞΥΠΗΡΕΤΗΣΗ ΚΟΙΝΟΥ **Πωλήσεις - Συνδρομές:** (Ισόγειο, τηλ. 210 5279178 - 180) **Πληροφορίες:** (Ισόγειο, Γρ. 3 και τηλεφ. κέντρο 210 5279000) **Παραλαβή Δημ. Ύλης:** (Ισόγειο, τηλ. 210 5279167, 210 5279139)	Αποστολή ψηφιακά υπογεγραμμένων εγγράφων προς δημοσίευση στο ΦΕΚ: **webmaster.et@et.gr**
Ωράριο για το κοινό: Δευτέρα ως Παρασκευή: 8:00 - 13:30	Πληροφορίες για γενικό πρωτόκολλο και αλληλογραφία: **grammateia@et.gr**

Πείτε μας τη γνώμη σας,

για να βελτιώσουμε τις υπηρεσίες μας, συμπληρώνοντας την ειδική φόρμα στον ιστότοπό μας.

04010353112210024