Signature Not Verified
Digitally signed by VARVARA ZACHARAKI
Date: 2022.01.12 17:35:35 EET
Reason: Signed PDF (embedded)
Location: Athens, Ethniko Typografio

ΕΦΗΜΕΡΙΔΑ ΤΗΣ ΚΥΒΕΡΝΗΣΕΩΣ

ΤΗΣ ΕΛΛΗΝΙΚΗΣ ΔΗΜΟΚΡΑΤΙΑΣ

12 Ιανουαρίου 2022 | ΤΕΥΧΟΣ ΤΕΤΑΡΤΟ | Αρ. Φύλλου 1

ΑΠΟΦΑΣΕΙΣ

Αριθμ. 271840

Επικύρωση του καθορισμού οριογραμμών υδατορέματος Σεσκουλιώτη στο Α΄ Επιχειρηματικό Πάρκο (Ε.Π.) και Βιομηχανικό Πάρκο (ΒΙΟ.ΠΑ.) του Δήμου Βόλου της Περιφερειακής Ενότητας Μαγνησίας και Σποράδων, Περιφέρειας Θεσσαλίας.

Ο ΣΥΝΤΟΝΙΣΤΗΣ ΑΠΟΚΕΝΤΡΩΜΕΝΗΣ ΔΙΟΙΚΗΣΗΣ ΘΕΣΣΑΛΙΑΣ - ΣΤΕΡΕΑΣ ΕΛΛΑΔΑΣ

Έχοντας υπόψη:

1. Το άρθρο 24 του Συντάγματος.
2. Το άρθρο 1 του ν. 1650/1986 (Α΄ 160).
3. Τον ν. 3852/2010 «Νέα Αρχιτεκτονική της Αυτοδιοίκησης και της Αποκεντρωμένης Διοίκησης - Πρόγραμμα Καλλικράτης» (Α΄ 87).
4. Το π.δ. 138/2010 «Οργανισμός της Αποκεντρωμένης Διοίκησης Θεσσαλίας - Στερεάς Ελλάδας» (Α΄ 231).
5. Την υπ' αρ. 92801/31-12-2020 (Υ.Ο.Δ.Δ. 1094) απόφαση του Υπουργείου Εσωτερικών περί αυτοδίκαιης απαλλαγής του Νικολάου Ντίτορα του Ευαγγέλου από τα καθήκοντα του Συντονιστή Αποκεντρωμένης Διοίκησης Θεσσαλίας - Στερεάς Ελλάδας και ορισμός ασκούντος καθήκοντα Συντονιστή Αποκεντρωμένης Διοίκησης Θεσσαλίας - Στερεάς Ελλάδας.
6. Τα άρθρα 28 και 28Α του ν. 4325/2015 «Εκδημοκρατισμός της Διοίκησης - Καταπολέμηση Γραφειοκρατίας και Ηλεκτρονική Διακυβέρνηση. Αποκατάσταση αδικιών και άλλες διατάξεις» (Α΄ 47), όπως το τελευταίο προστέθηκε με το άρθρο 24 του ν. 4368/2016 «Μέτρα για την επιτάχυνση του κυβερνητικού έργου και άλλες διατάξεις» (Α΄ 21).
7. Τον ν. 4258/2014 «Διαδικασία οριοθέτησης και ρυθμίσεις ρεμάτων για τα υδατορέματα - ρυθμίσεις πολεοδομικής νομοθεσίας και άλλες διατάξεις» (Α΄ 94).
8. Την υπ' αρ. 14005/13-12-2017 κοινή υπουργική απόφαση «Τεχνικές προδιαγραφές σύνταξης του περιεχομένου του φακέλου οριοθέτησης κατ' εφαρμογή της παρ. 5 του άρθρου 2 του ν. 4258/2014 - Διευκρινίσεις για την εφαρμογή της διαδικασίας οριοθέτησης» (Β΄ 428).
9. Το υπ' αρ. 116667/31-03-2021 (υπ' αρ. 69661/08-04-2021 ΔΙ.ΠΕ.ΧΩ.Σ.Θ.) έγγραφο της Διεύθυνσης Τεχνικών Έργων, Π.Ε. Μαγνησίας και Σποράδων, Περιφέρειας Θεσσαλίας, με το οποίο μας διαβιβάστηκε ελεγμένος και θεωρημένος ο φάκελος οριοθέτησης τμήματος του υδατορέματος Σεσκουλιώτη στο Α΄ Επιχειρηματικό Πάρκο (Ε.Π.) και Βιομηχανικό Πάρκο (ΒΙΟ.ΠΑ.) Βόλου, του Δήμου Βόλου, της Π.Ε. Μαγνησίας και Σποράδων, όπως συντάχτηκε για λογαριασμό της ΕΤΒΑ ΒΙ.ΠΕ. Α.Ε., από την ΤΕΧΝΙΚΗ ΕΤΑΙΡΕΙΑ ΜΕΛΕΤΩΝ ΧΩΡΟΒΑΤΗΣ ΑΝΩΝΥΜΗ ΕΤΑΙΡΊΑ με δ.τ. «ΧΩΡΟΒΑΤΗΣ Α.Ε.», με νόμιμο κοινό Εκπρόσωπο τον ΛΥΜΠΕΡΑΚΗ ΙΩΑΝΝΗ.
10. Την υπό στοιχεία ΥΠΠΟΑ161337/25-05-2021 γνωμοδότηση της Εφορίας Αρχαιοτήτων Μαγνησίας σχετικά με τη «μελέτη οριστικής οριοθέτησης του ρέματος Σεσκουλιώτη στο Α΄ Επιχειρηματικό Πάρκο και ΒΙΟ.ΠΑ. Βόλου», σε απάντηση του υπ' αρ. 125508/07-04-2021 εγγράφου της Διεύθυνσης Τεχνικών Έργων, Π.Ε. Μαγνησίας και Σποράδων, Περιφέρειας Θεσσαλίας για γνωμοδότηση της παραπάνω μελέτης, σύμφωνα με την οποία «… σε περίπτωση που στο μέλλον προτίθεστε να προβείτε σε εργασίες τεχνικής φύσεως, θα πρέπει να κατατεθεί στην Υπηρεσία ο σχετικός φάκελος, ώστε να χορηγηθεί η σχετική άδεια, με την οποία θα τεθούν και οι προβλεπόμενοι από τον ν. 3028/2002 όροι».
11. Την υπ' αρ. 138260/06-07-2021 (υπ' αρ. 138433/07-07-2021 ΔΙ.ΠΕ.ΧΩ.Σ.Θ.) θετική γνωμοδότηση της Διεύθυνσης Υδάτων Θεσσαλίας της Α.Δ.Θ.Στ.Ε, επί της «Μελέτης οριστικής οριοθέτησης τμήματος του ρέματος «Σεσκουλιώτης» στο Α΄ Επιχειρηματικό Πάρκο και Βιομηχανικό Πάρκο Βόλου στη Δ.Κ. Διμηνίου της Δ.Ε., Αισωνίας Δήμου Βόλου, Π.Ε. Μαγνησίας, της Περιφέρειας Θεσσαλίας».

12. Την υπ’ αρ. 119782/10-06-2021 (υπ’ αρ. 119785/16-06-2021 ΔΙ.ΠΕ.ΧΩ.Σ.Θ.) γνωμοδότηση του Δασαρχείου Βόλου της Α.Δ.Θ.Στ.Ε. για την «Μελέτη οριστικής οριοθέτησης του ρέματος «Σεσκουλιώτης» στο Α΄ Επιχειρηματικό Πάρκο και Βιομηχανικό Πάρκο του Δήμου Βόλου της Π.Ε. Μαγνησίας», σύμφωνα με την οποία «……. κατά την κατασκευή έργων - εργασιών και παρεμβάσεων στις εκτάσεις που προστατεύονται από την δασική νομοθεσία, θα προηγείται ανάλογο αίτημα προς την Υπηρεσία για την έγκριση υλοτομίας και απομάκρυνσης των τυχόν δασικών δέντρων και θάμνων».

13. Την υπ’ αρ. 231/2021 (ΑΔΑ: Ω204Ω96-ΟΛ4) ομόφωνη απόφαση του Δήμου Βόλου σχετικά με τη «Μελέτη οριστικής οριοθέτησης τμήματος του ρέματος Σεσκουλιώτη στο Α΄ Επιχειρηματικό Πάρκο και Βιομηχανικό Πάρκο του Δήμου Βόλου της Π.Ε. Μαγνησίας», που διαβιβάστηκε στη Διεύθυνση Περιβάλλοντος και Χωρικού Σχεδιασμού Θεσσαλίας με το υπ’ αρ. 6791/01-09-2021 (υπ’ αρ. 181403/07-09-2021 ΔΙ.ΠΕ.ΧΩ.Σ.Θ.) έγγραφο της Διεύθυνσης Υπηρεσίας Δόμησης του Δήμου Βόλου.

14. Την υπ’ αρ. 267831/16-12-2021 (ΑΔΑ: 6ΟΔΩΟΡ10-ΛΛΠ) απόφαση της Α.Δ.Θ.Στ.Ε./ΔΙ.ΠΕ.ΧΩ.Σ. Θεσσαλίας περί καθορισμού οριογραμμών υδατορέματος Σεσκουλιώτη στο Α΄ Επιχειρηματικό Πάρκο (Ε.Π.) και Βιομηχανικό Πάρκο (ΒΙΟ.ΠΑ.) του Δήμου Βόλου της Περιφερειακής Ενότητας Μαγνησίας και Σποράδων, Περιφέρειας Θεσσαλίας.

15. Το γεγονός ότι από την απόφαση αυτή δεν προκαλείται δαπάνη σε βάρος του κρατικού προϋπολογισμού ή του προϋπολογισμού του οικείου ΟΤΑ.

και επειδή

Η αρμοδιότητα για την επικύρωση του καθορισμού των οριογραμμών υδατορέματος (οριοθέτηση) ανήκει στο Γενικό Γραμματέα και νυν Συντονιστή της οικείας Αποκεντρωμένης Διοίκησης, σύμφωνα με την παρ. 3.1 του άρθρου 3 του ν. 4258/2014 (Α΄ 94), αποφασίζουμε:

Την επικύρωση του καθορισμού οριογραμμών τμήματος του υδατορέματος Σεσκουλιώτη στο Α΄ Επιχειρηματικό Πάρκο (Ε.Π.) και Βιομηχανικό Πάρκο (ΒΙΟ.ΠΑ.) Βόλου, του Δήμου Βόλου, της Π.Ε. Μαγνησίας και Σποράδων, με τις συντεταγμένες των κορυφών των πολυγωνικών τους γραμμών όπως αυτές σημειώνονται με μπλε γραμμή και αναπαρίσταται επί των τοπογραφικών διαγραμμάτων κλίμακας 1:500 (ΟΡΙΖΟΝΤΙΟΓΡΑΦΙΑ ΥΦΙΣΤΑΜΕΝΗΣ ΚΑΤΑΣΤΑΣΗΣ - ΓΡΑΜΜΕΣ ΠΛΗΜΜΥΡΑΣ - ΠΡΟΤΑΣΗ ΚΑΘΟΡΙΣΜΟΥ ΟΡΙΟΓΡΑΜΜΩΝ, Αριθμός Σχεδίων: α) ΟΡ.1, από Χ.Θ. 0+000,00 (Δ1) έως Χ.Θ. 0+962,68 (Δ49), β) ΟΡ.2, από Χ.Θ. 0+962,68 (Δ49) έως Χ.Θ. 1+959,90 (Δ86), γ) ΟΡ.3, από Χ.Θ 1+959,90 (Δ86) έως Χ.Θ. 2+967,55 (Δ118), που προέκυψαν από την υδραυλική μελέτη, η οποία συντάχθηκε από την ΤΕΧΝΙΚΗ ΕΤΑΙΡΕΙΑ ΜΕΛΕΤΩΝ ΧΩΡΟΒΑΤΗΣ ΑΝΩΝΥΜΗ ΕΤΑΙΡΊΑ με δ.τ. «ΧΩΡΟΒΑΤΗΣ Α.Ε.» και ελέγχθηκαν και θεωρήθηκαν αρμοδίως από την Δ/νση Τεχνικών Έργων, Π.Ε. Μαγνησίας και Σποράδων, Περιφέρειας Θεσσαλίας.

Η απόφαση αυτή να δημοσιευθεί στην Εφημερίδα της Κυβερνήσεως μαζί με τα σχέδια με τίτλο «ΟΡΙΖΟΝΤΙΟΓΡΑΦΙΑ ΥΦΙΣΤΑΜΕΝΗΣ ΚΑΤΑΣΤΑΣΗΣ - ΓΡΑΜΜΕΣ ΠΛΗΜΜΥΡΑΣ - ΠΡΟΤΑΣΗ ΚΑΘΟΡΙΣΜΟΥ ΟΡΙΟΓΡΑΜΜΩΝ» και με Αριθμό Σχεδίων: α) ΟΡ.1, από Χ.Θ. 0+000,00 (Δ1) έως Χ.Θ. 0+962,68 (Δ49) β) ΟΡ.2, από Χ.Θ. 0+962,68 (Δ49) έως Χ.Θ. 1+959,90 (Δ86) γ) ΟΡ.3, από Χ.Θ 1+959,90 (Δ86) έως Χ.Θ. 2+967,55 (Δ118),

Η ισχύς της απόφασης αυτής αρχίζει από τη δημοσίευσή της στην Εφημερίδα της Κυβερνήσεως.

Η απόφαση αυτή να αναρτηθεί στο διαδίκτυο σύμφωνα με τον ν. 4727/2020 «Ψηφιακή Διακυβέρνηση (Ενσωμάτωση στην Ελληνική Νομοθεσία της οδηγίας (ΕΕ) 2016/2102 και της οδηγίας (ΕΕ) 2019/1024) - Ηλεκτρονικές Επικοινωνίες (Ενσωμάτωση στο Ελληνικό Δίκαιο της οδηγίας (ΕΕ) 2018/1972) και άλλες διατάξεις» (Α΄ 184).

ΕΘΝΙΚΟ ΤΥΠΟΓΡΑΦΕΙΟ
Για τεχνικούς λόγους στο σχεδίαγραμμα, από το ηλεκτρονικό αρχείο, έγινε αμίκρυνση κατά ποσοστό 31%
ΟΠΟ ΑΠΑΛΛΟΤΡΙΩΣΗΣ ΟΣΕ
ΟΠΟ ΑΠΑΛΛΟΤΡΙΩΣΗΣ ΟΣΕ
ΚΟΛΗ
ΟΤ45
ΚΑΛΩΣ ΤΟ ΟΔΙΚΟ ΠΛΑΤΟΣ
4357900
4357850
4357800
4357750
4357700

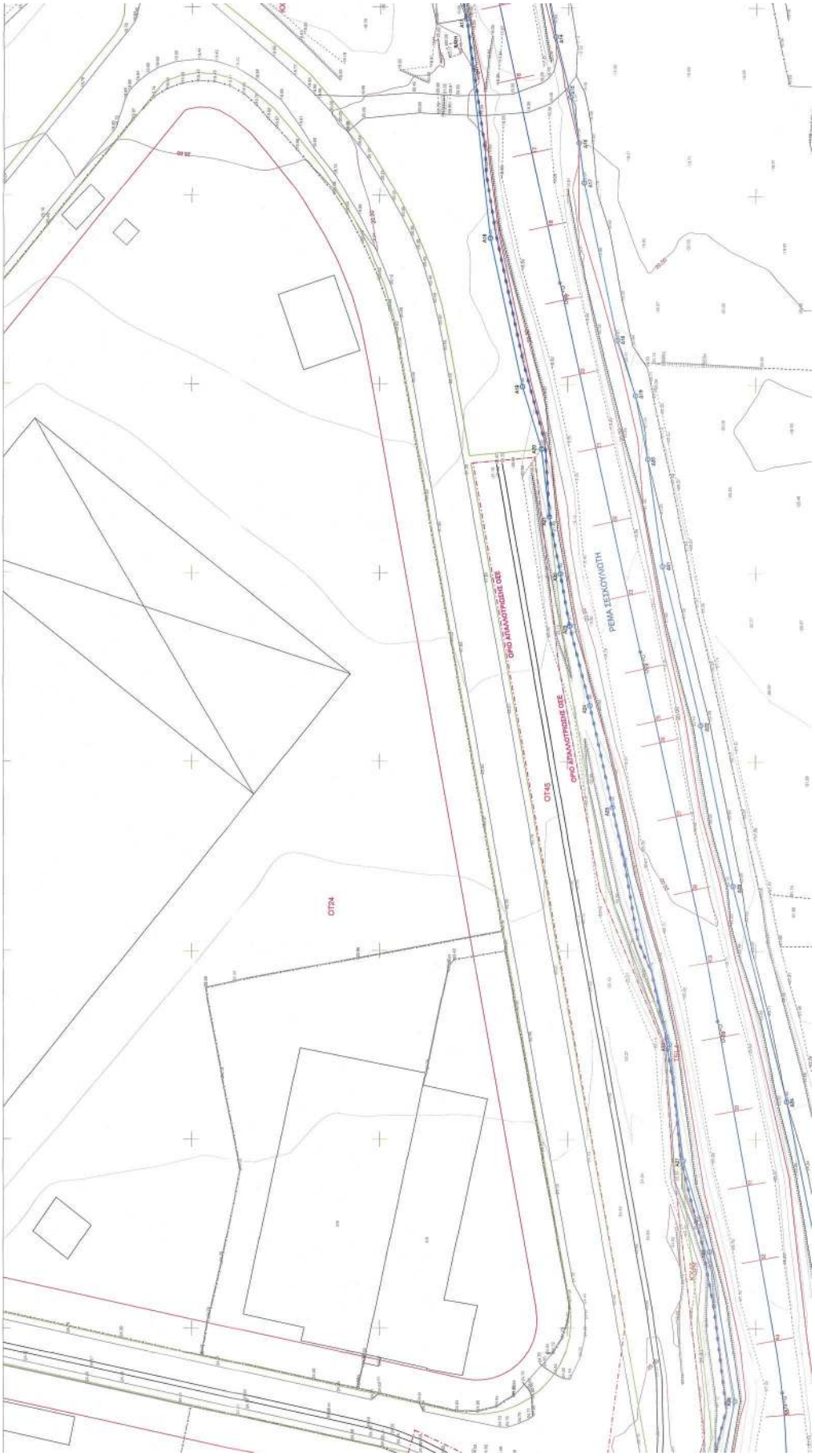
ΟΡΙΟ ΑΠΑΛΛΟΤΡΙΩΣΗΣ ΟΣΕ
ΟΡΙΟ ΑΠΑΛΛΟΤΡΙΩΣΗΣ ΟΣΕ
ΡΕΜΑ ΤΣΣΚΟΥΛΙΩΤΗ
ΟΤ45
ΟΤ24

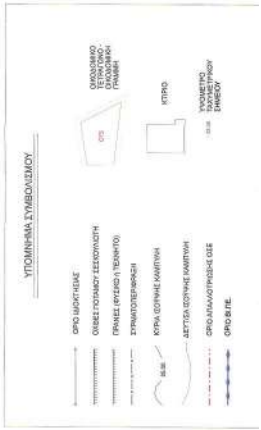
ΥΠΟΜΝΗΜΑ ΣΥΜΒΟΛΙΣΜΟΥ
ΟΡΙΟ ΙΔΙΟΚΤΗΣΙΑΣ
ΟΛΟΚΛΗΡΩΜΕΝΟ ΤΕΤΡΑΓΩΝΟ ΠΟΛΕΟΔΟΜΙΚΗΣ ΓΡΑΜΜΗΣ
ΟΛΟΚΛΗΡΩΜΕΝΕΣ ΣΕΣΚΟΥΛΩΣΕΙΣ
ΚΤΙΡΙΟ
ΓΡΑΝΕΖ (ΦΥΣΙΚΟ ή ΤΕΧΝΗΤΟ)
ΥΠΟΜΕΤΡΟ ΠΛΗΡΟΥΣ ΕΠΙΦΑΝΕΙΑΣ
ΣΥΡΜΑΤΟΕΡΕΙΔΡΙΣΗ
ΚΟΡΥΦΗ ΕΟΠΗΝΗΣ ΚΑΛΩΠΙΗΗ
ΔΕΥΤΕΡΗ ΕΟΠΗΝΗΣ ΚΑΛΩΠΙΗΗ
ΟΡΙΟ ΑΠΑΛΛΟΤΡΙΩΣΗΣ ΟΕΒ
ΟΡΙΟ ΒΠΕ

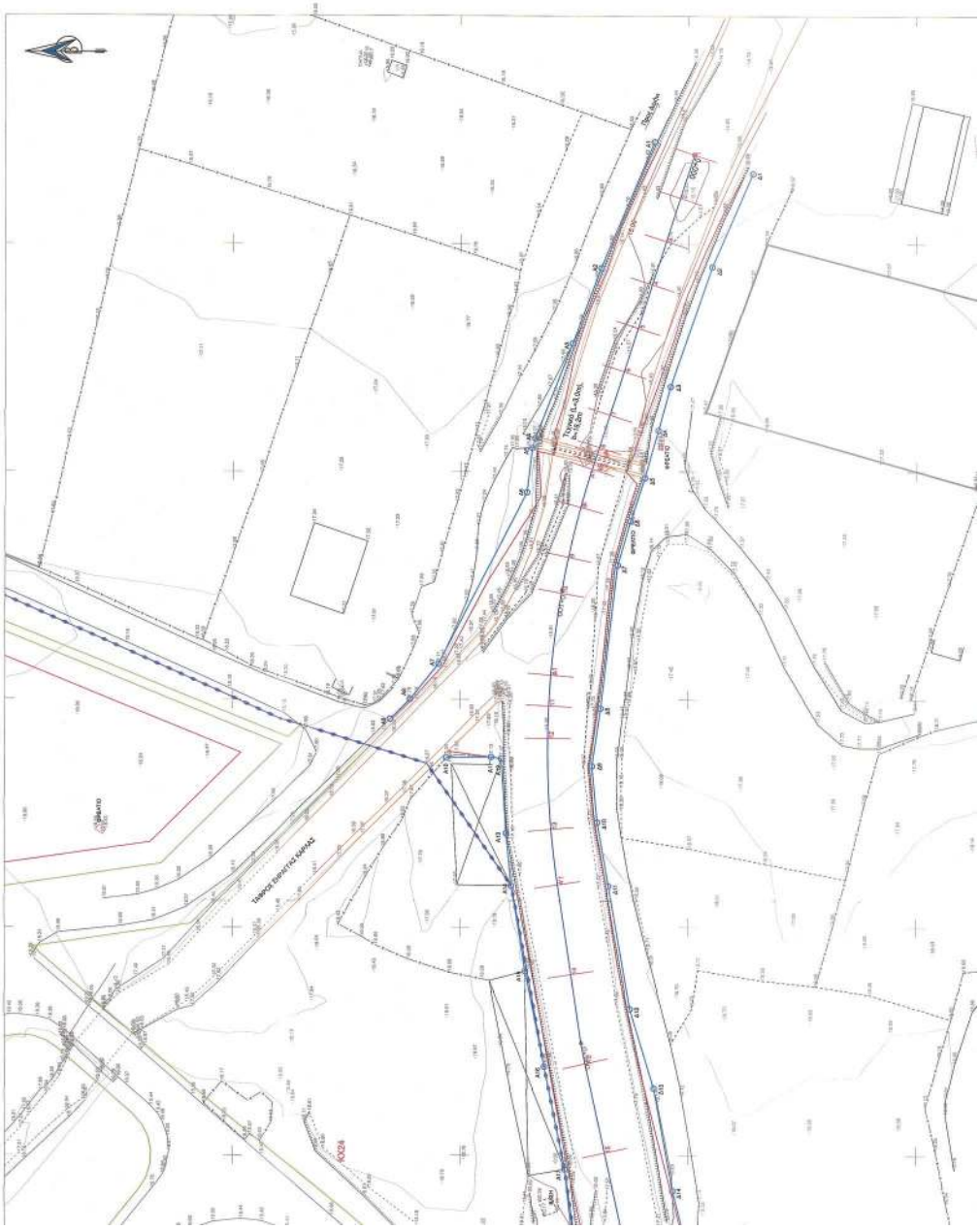

4357700
4357650
4357600
4357550
4357500
403650
403700
403750
403800
403850
403900
403950
ΒΑΛΑΔΕ ΑΠΟ ΟΝΟΜΑΣΤΙΑ
Ο.Τ.
Ο.Τ.
Ο.Τ.

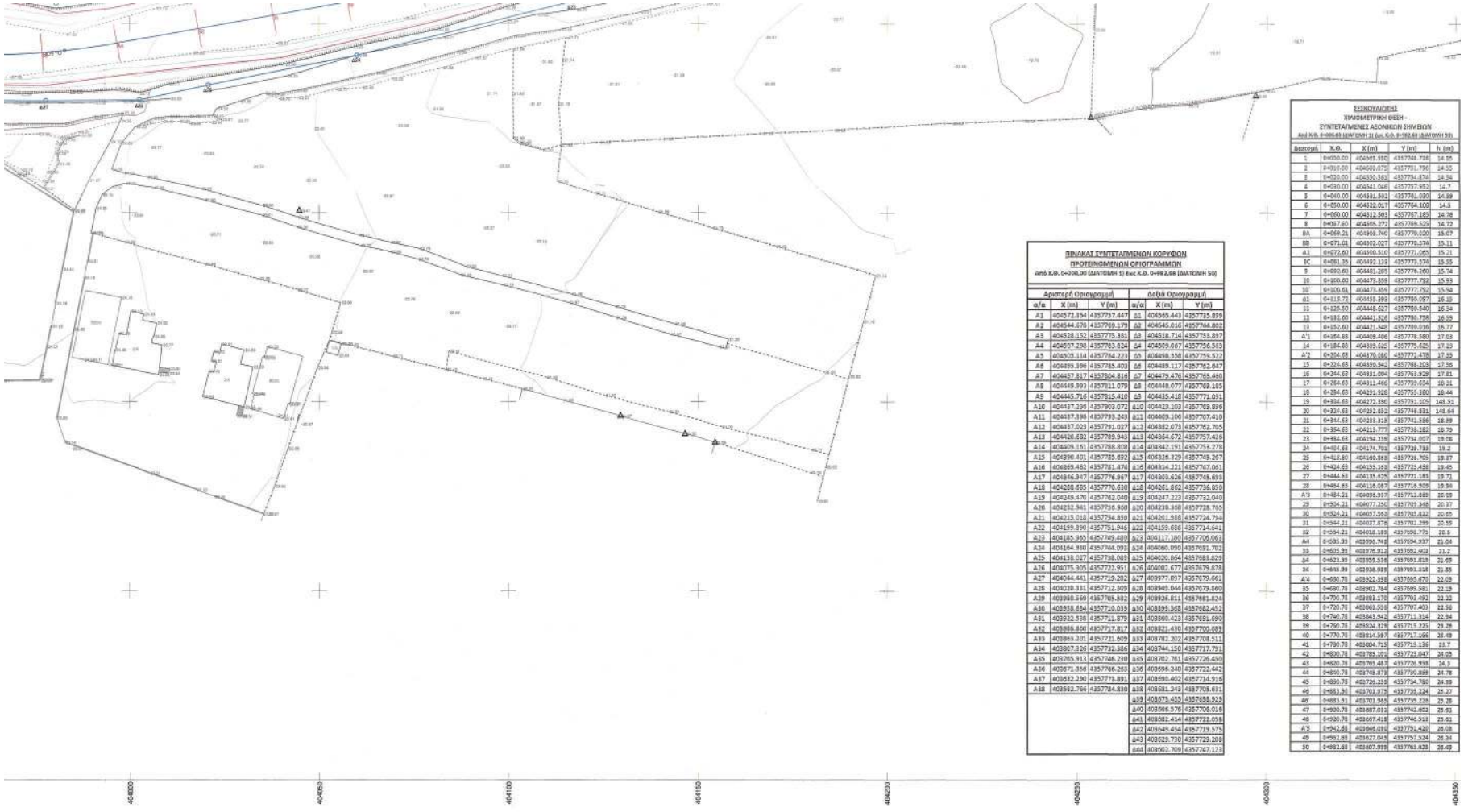

ΠΙΝΑΚΑΣ ΣΥΝΤΕΤΑΓΜΕΝΩΝ ΚΟΡΥΦΩΝ ΠΡΟΤΕΙΝΟΜΕΝΩΝ ΟΡΙΟΓΡΑΜΜΩΝ

Από Χ.Θ. 0+000,00 (ΔΙΑΤΟΜΗ 1) έως Χ.Θ. 0+982,48 (ΔΙΑΤΟΜΗ 50)

Αριστερή Οριογραμμή			Δεξιά Οριογραμμή		
α/α	X (m)	Y (m)	α/α	X (m)	Y (m)
A1	404572.154	4357757.447	Δ1	404565.443	4357785.859
A2	404544.478	4357769.179	Δ2	404545.016	4357764.802
A3	404528.152	4357775.381	Δ3	404518.714	4357783.897
A4	404507.298	4357783.824	Δ4	404509.067	4357756.583
A5	404503.114	4357784.223	Δ5	404498.358	4357755.522
A6	404495.196	4357785.403	Δ6	404489.117	4357762.647
A7	404427.817	4357804.816	Δ7	404479.476	4357765.480
A8	404449.993	4357811.079	Δ8	404448.077	4357769.183
A9	404445.716	4357815.410	Δ9	404435.418	4357771.051
A10	404437.236	4357809.072	Δ10	404423.103	4357769.896
A11	404437.196	4357793.243	Δ11	404409.106	4357767.410
A12	404457.029	4357791.027	Δ12	404382.073	4357762.705
A13	404420.682	4357789.943	Δ13	404364.672	4357757.426
A14	404409.161	4357788.808	Δ14	404342.191	4357753.278
A15	404390.401	4357785.692	Δ15	404326.329	4357749.267
A16	404369.461	4357781.476	Δ16	404314.221	4357747.061
A17	404346.547	4357776.967	Δ17	404303.626	4357745.633
A18	404328.665	4357770.630	Δ18	404261.862	4357736.850
A19	404249.470	4357762.040	Δ19	404247.223	4357732.040
A20	404232.941	4357756.960	Δ20	404230.358	4357728.765
A21	404215.018	4357754.850	Δ21	404201.988	4357724.794
A22	404199.890	4357751.946	Δ22	404159.686	4357714.641
A23	404185.965	4357749.480	Δ23	404117.180	4357706.063
A24	404164.980	4357744.093	Δ24	404060.090	4357691.703
A25	404138.027	4357738.089	Δ25	404020.864	4357683.829
A26	404075.305	4357722.951	Δ26	404002.677	4357679.878
A27	404044.441	4357719.282	Δ27	403977.897	4357679.661
A28	404010.181	4357712.909	Δ28	403949.044	4357679.860
A29	403980.369	4357705.582	Δ29	403926.811	4357681.824
A30	403958.634	4357710.039	Δ30	403899.368	4357682.452
A31	403922.538	4357711.878	Δ31	403860.423	4357691.690
A32	403886.860	4357717.817	Δ32	403821.430	4357700.689
A33	403863.201	4357721.509	Δ33	403782.202	4357708.511
A34	403807.326	4357732.386	Δ34	403744.150	4357717.791
A35	403765.913	4357746.230	Δ35	403702.761	4357726.490
A36	403671.356	4357766.263	Δ36	403596.340	4357722.442
A37	403632.190	4357779.881	Δ37	403590.402	4357714.916
A38	403582.766	4357784.830	Δ38	403681.243	4357703.631
			Δ39	403673.455	4357698.929
			Δ40	403666.576	4357706.016
			Δ41	403682.414	4357722.058
			Δ42	403648.454	4357719.575
			Δ43	403629.730	4357729.208
			Δ44	403602.709	4357747.123

ΣΕΞΙΟΥΛΙΩΤΗΣ

ΧΙΛΙΟΜΕΤΡΙΚΗ ΘΕΣΗ - ΣΥΝΤΕΤΑΓΜΕΝΕΣ ΑΣΟΝΙΚΩΝ ΣΗΜΕΙΩΝ

Από Χ.Θ. 0+000,00 (ΔΙΑΤΟΜΗ 1) έως Χ.Θ. 0+982,48 (ΔΙΑΤΟΜΗ 50)

Διατομή	Χ.Θ.	X (m)	Y (m)	h (m)
1	0+000.00	404585.590	4357748.718	14.55
2	0+010.00	404580.075	4357751.796	14.55
3	0+020.00	404570.561	4357754.874	14.54
4	0+030.00	404561.046	4357757.952	14.7
5	0+040.00	404551.532	4357761.030	14.99
6	0+050.00	404532.017	4357764.108	14.9
7	0+060.00	404512.503	4357767.185	14.78
8	0+067.60	404498.272	4357769.525	14.72
8A	0+068.21	404498.740	4357770.020	15.07
8B	0+071.01	404502.027	4357770.574	15.11
A1	0+072.60	404500.510	4357771.065	15.21
BC	0+081.35	404492.133	4357773.574	15.55
9	0+092.60	404481.305	4357776.260	15.74
10	0+100.60	404473.359	4357777.792	15.93
10'	0+106.61	404473.359	4357777.792	15.94
Δ1	0+118.72	404455.393	4357780.097	16.15
11	0+125.30	404448.627	4357780.540	16.34
12	0+132.60	404441.526	4357780.758	16.59
13	0+152.60	404421.548	4357780.016	16.77
A'1	0+164.88	404409.406	4357778.580	17.09
14	0+184.88	404389.625	4357775.625	17.23
A'2	0+204.63	404370.080	4357772.478	17.55
15	0+224.63	404350.942	4357768.209	17.58
16	0+244.63	404331.004	4357763.928	17.81
17	0+264.63	404311.466	4357759.624	18.31
18	0+284.63	404291.928	4357755.380	18.44
19	0+304.63	404272.390	4357751.105	148.32
20	0+324.63	404252.852	4357746.831	148.64
21	0+344.63	404233.313	4357741.566	18.59
22	0+354.63	404213.777	4357738.362	18.79
23	0+364.63	404194.239	4357734.007	19.08
24	0+404.63	404174.701	4357729.733	19.2
25	0+414.80	404160.883	4357726.765	19.37
26	0+424.63	404155.163	4357725.458	19.45
27	0+444.63	404135.625	4357721.183	19.71
28	0+464.63	404116.087	4357716.909	19.94
A'3	0+484.21	404096.937	4357712.889	20.09
29	0+504.21	404077.250	4357708.348	20.37
30	0+524.21	404057.563	4357703.812	20.65
31	0+544.21	404037.876	4357701.299	20.59
32	0+564.21	404018.189	4357698.773	20.5
A4	0+585.99	403996.741	4357694.937	21.04
33	0+605.99	403976.912	4357692.403	21.2
A5	0+623.99	403959.536	4357691.819	21.69
34	0+643.99	403939.989	4357693.318	21.85
A'4	0+661.78	403922.398	4357695.670	22.09
35	0+681.78	403902.784	4357699.561	22.19
36	0+701.78	403883.170	4357703.452	22.22
37	0+721.78	403863.556	4357707.403	22.96
38	0+741.78	403843.942	4357711.314	22.94
39	0+761.78	403824.329	4357715.225	23.28
40	0+771.78	403814.537	4357717.166	23.43
41	0+781.78	403804.713	4357719.158	23.7
42	0+801.78	403785.101	4357723.047	24.05
43	0+821.78	403765.487	4357726.958	24.3
44	0+841.78	403745.873	4357730.889	24.78
45	0+861.78	403726.255	4357734.780	24.99
46	0+881.30	403706.975	4357738.224	25.27
46'	0+881.31	403701.965	4357735.228	25.28
47	0+901.78	403687.031	4357742.802	25.61
48	0+921.78	403667.418	4357746.513	25.61
A'5	0+942.68	403646.080	4357751.420	26.08
49	0+962.68	403627.045	4357757.524	26.34
50	0+982.68	403607.999	4357763.628	26.49

ΕΤΒΑ ΒΙ.ΠΕ. Α.Ε.
ΜΕΛΕΤΗ: Οριοθέτηση Ρ. Σεσκουλιώτη
ΟΡ.1
ΟΡΙΖΟΝΤΙΟΓΡΑΦΙΑ ΥΦΙΣΤΑΜΕΝΗΣ ΚΑΤΑΣΤΑΣΗΣ- ΓΡΑΜΜΕΣ ΠΛΗΜΜΥΡΑΣ- ΠΡΟΤΑΣΗ ΚΑΘΟΡΙΣΜΟΥ ΟΡΙΟΓΡΑΜΜΩΝ Από Χ.Θ. 0+000,00 (Δ 1) έως Χ.Θ. 0+962,68 (Δ49)
ΠΑΡΑΤΗΡΗΣΕΙΣ - ΕΓΚΡΙΣΕΙΣ
Κλίμακα 1:500
ΧΩΡΟΒΑΤΗΣ Α.Ε.

ΕΘΝΙΚΟ ΤΥΠΟΓΡΑΦΕΙΟ
Για τεχνικούς λόγους στο σχεδιάγραμμα, από το ηλεκτρονικό αρχείο, έγινε σμίκρυνση κατά ποσοστό 31%

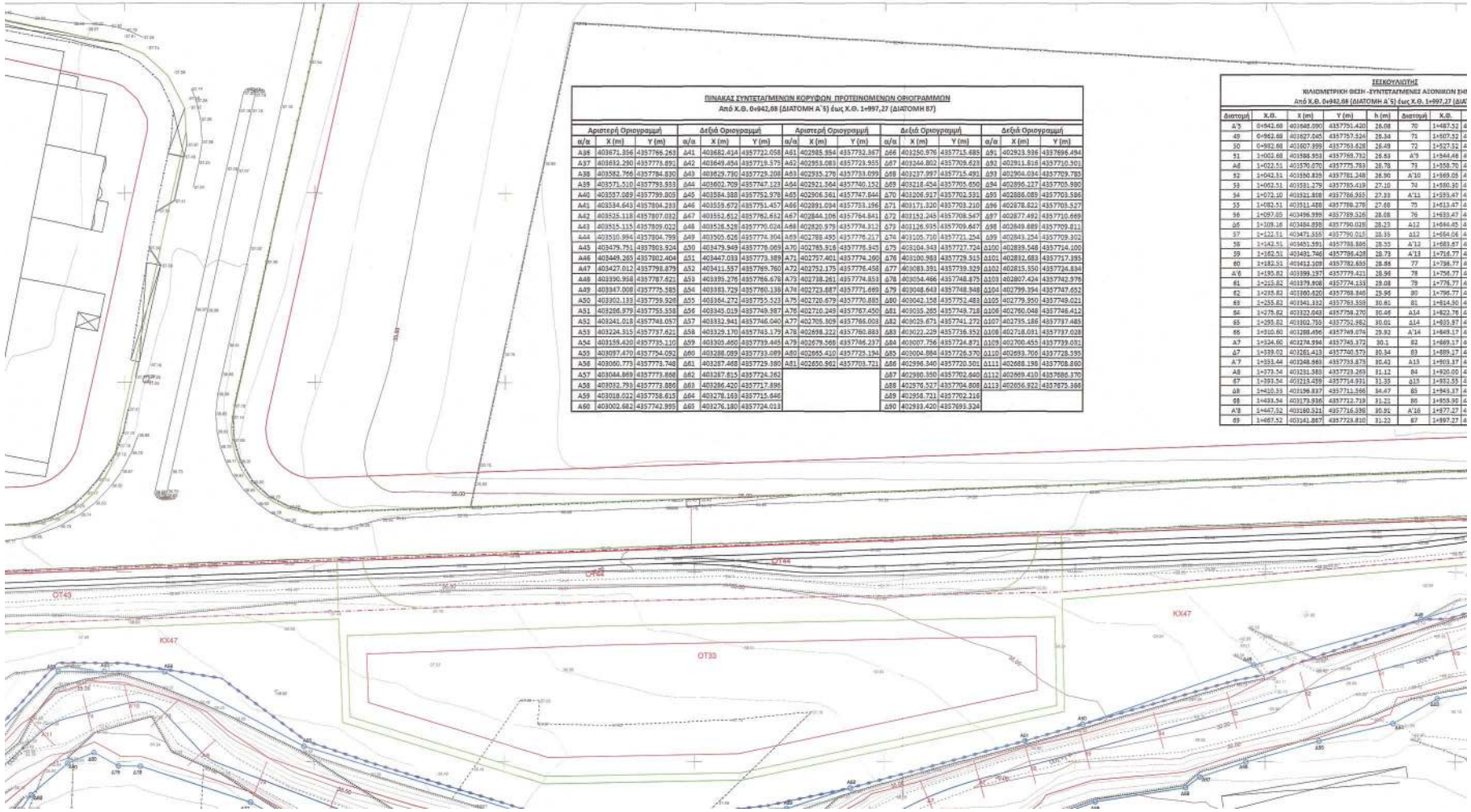

ΠΙΝΑΚΑΣ ΣΥΝΤΕΤΑΓΜΕΝΩΝ ΚΟΡΥΦΩΝ ΠΡΟΤΕΙΝΟΜΕΝΩΝ ΟΡΙΟΓΡΑΜΜΩΝ
Από Χ.Θ. 0+942,68 (ΔΙΑΤΟΜΗ Α΄5) έως Χ.Θ. 1+997,27 (ΔΙΑΤΟΜΗ 87)

Αριστερή Οριογραμμή			Δεξιά Οριογραμμή			Αριστερή Οριογραμμή			Δεξιά Οριογραμμή			Δεξιά Οριογραμμή		
α/α	Χ (m)	Υ (m)	α/α	Χ (m)	Υ (m)	α/α	Χ (m)	Υ (m)	α/α	Χ (m)	Υ (m)	α/α	Χ (m)	Υ (m)
A36	403671.856	4357766.263	Δ41	403682.614	4357722.058	A61	402985.954	4357732.867	Δ66	403250.976	4357715.685	Δ91	402923.936	4357696.494
A37	403632.290	4357773.891	Δ42	403649.454	4357719.375	A62	402953.083	4357723.955	Δ67	403244.802	4357709.623	Δ92	402911.816	4357710.301
A38	403582.766	4357784.830	Δ43	403629.730	4357725.208	A63	402935.270	4357733.099	Δ68	403237.987	4357715.491	Δ93	402904.034	4357723.785
A39	403571.510	4357793.553	Δ44	403602.709	4357747.123	A64	402921.364	4357740.152	Δ69	403218.454	4357705.650	Δ94	402896.227	4357705.980
A40	403557.089	4357799.805	Δ45	403584.388	4357752.978	A65	402906.361	4357747.846	Δ70	403206.917	4357702.331	Δ95	402886.089	4357703.586
A41	403534.643	4357804.233	Δ46	403559.672	4357751.457	A66	402891.094	4357753.196	Δ71	403171.320	4357703.210	Δ96	402878.622	4357703.527
A42	403525.118	4357807.032	Δ47	403552.612	4357762.652	A67	402844.106	4357784.841	Δ72	403152.245	4357708.547	Δ97	402877.492	4357710.669
A43	403515.115	4357809.022	Δ48	403528.528	4357770.024	A68	402820.979	4357774.312	Δ73	403126.935	4357709.647	Δ98	402849.889	4357709.811
A44	403510.994	4357804.799	Δ49	403505.626	4357774.304	A69	402788.495	4357776.217	Δ74	403105.710	4357721.254	Δ99	402843.254	4357709.302
A45	403479.751	4357803.924	Δ50	403479.949	4357776.069	A70	402765.916	4357775.345	Δ75	403104.343	4357727.724	Δ100	402839.548	4357714.100
A46	403449.265	4357802.404	Δ51	403447.033	4357773.389	A71	402757.401	4357774.260	Δ76	403100.983	4357729.315	Δ101	402832.683	4357717.395
A47	403427.012	4357798.879	Δ52	403411.557	4357769.760	A72	402752.175	4357776.458	Δ77	403083.391	4357739.329	Δ102	402815.350	4357724.834
A48	403390.958	4357787.621	Δ53	403395.276	4357766.678	A73	402738.261	4357774.851	Δ78	403054.466	4357748.875	Δ103	402807.424	4357742.976
A49	403347.008	4357775.585	Δ54	403383.729	4357760.138	A74	402723.687	4357771.669	Δ79	403048.643	4357748.948	Δ104	402799.394	4357747.652
A50	403302.133	4357759.928	Δ55	403364.272	4357755.523	A75	402720.679	4357770.885	Δ80	403042.158	4357752.483	Δ105	402779.950	4357749.021
A51	403286.979	4357755.558	Δ56	403345.019	4357749.987	A76	402710.249	4357767.450	Δ81	403035.265	4357749.718	Δ106	402760.048	4357746.412
A52	403241.018	4357748.057	Δ57	403332.941	4357746.040	A77	402705.809	4357766.003	Δ82	403025.671	4357741.272	Δ107	402735.186	4357737.485
A53	403224.515	4357737.621	Δ58	403329.170	4357743.179	A78	402698.222	4357760.883	Δ83	403022.229	4357736.152	Δ108	402718.031	4357737.028
A54	403159.420	4357735.110	Δ59	403305.460	4357739.445	A79	402679.568	4357746.237	Δ84	403007.756	4357724.871	Δ109	402700.455	4357739.031
A55	403097.470	4357754.092	Δ60	403288.059	4357733.083	A80	402655.410	4357725.194	Δ85	403004.884	4357726.370	Δ110	402693.706	4357728.595
A56	403060.773	4357773.748	Δ61	403287.468	4357729.380	A81	402650.962	4357703.721	Δ86	402996.340	4357720.501	Δ111	402688.198	4357708.880
A57	403044.869	4357773.866	Δ62	403287.815	4357724.262				Δ87	402980.350	4357702.640	Δ112	402669.410	4357686.370
A58	403032.793	4357773.886	Δ63	403286.420	4357717.898				Δ88	402976.527	4357704.808	Δ113	402656.922	4357673.366
A59	403018.022	4357758.615	Δ64	403278.169	4357715.646				Δ89	402958.721	4357702.216			
A60	403002.682	4357742.995	Δ65	403276.180	4357724.013				Δ90	402933.420	4357693.524			

ΣΕΣΚΟΥΛΙΩΤΗΣ
ΧΙΛΙΟΜΕΤΡΙΚΗ ΘΕΣΗ - ΣΥΝΤΕΤΑΓΜΕΝΕΣ ΑΞΟΝΙΚΩΝ ΣΗ
Από Χ.Θ. 0+942,68 (ΔΙΑΤΟΜΗ Α΄5) έως Χ.Θ. 1+997,27 (ΔΙΑ

Διατομή	Χ.Θ.	X (m)	Y (m)	h (m)	Διατομή	Χ.Θ.	
A'5	0+942.68	403645.090	4357751.420	26.08	70	1+487.52	Δ
49	0+962.68	403627.045	4357757.524	26.34	71	1+507.52	Δ
50	0+982.68	403607.999	4357763.628	26.49	72	1+527.52	Δ
51	1+002.68	403588.953	4357769.732	26.63	A'9	1+544.48	Δ
A8	1+022.51	403570.670	4357775.783	26.78	73	1+558.70	Δ
52	1+042.51	403550.839	4357781.248	26.90	A'10	1+569.05	Δ
53	1+062.51	403531.279	4357785.419	27.10	74	1+580.30	Δ
54	1+072.10	403521.808	4357786.955	27.33	A'11	1+593.47	Δ
55	1+082.51	403511.488	4357788.278	27.69	75	1+613.47	Δ
56	1+097.05	403496.999	4357789.526	28.08	76	1+633.47	Δ
Δ6	1+109.16	403484.898	4357790.028	28.23	A'12	1+644.45	Δ
57	1+122.51	403471.555	4357790.015	28.35	Δ12	1+664.06	Δ
58	1+142.51	403451.591	4357788.886	28.55	A'13	1+683.67	Δ
59	1+162.51	403431.746	4357786.428	28.73	A'13	1+716.77	Δ
60	1+182.51	403412.109	4357782.655	28.86	77	1+736.77	Δ
A'6	1+195.82	403399.197	4357779.421	28.96	78	1+756.77	Δ
61	1+215.82	403379.908	4357774.133	29.08	79	1+776.77	Δ
62	1+235.82	403360.620	4357768.846	29.96	80	1+796.77	Δ
63	1+255.82	403341.332	4357763.558	30.81	81	1+814.50	Δ
64	1+275.82	403322.043	4357758.270	30.46	Δ14	1+822.76	Δ
65	1+295.82	403302.755	4357752.982	30.01	Δ14	1+835.97	Δ
66	1+310.60	403288.496	4357749.074	29.92	A'14	1+849.17	Δ
A'7	1+324.60	403274.994	4357745.372	30.1	82	1+869.17	Δ
Δ7	1+339.02	403261.413	4357740.573	30.34	83	1+889.17	Δ
A'7	1+353.44	403248.983	4357733.675	30.42	Δ15	1+903.37	Δ
A8	1+373.54	403231.380	4357723.269	31.12	84	1+920.00	Δ
67	1+393.54	403213.439	4357714.931	31.35	Δ15	1+932.55	Δ
Δ8	1+410.33	403196.837	4357711.566	31.47	85	1+943.37	Δ
68	1+433.54	403173.936	4357712.719	31.21	86	1+959.90	Δ
A'8	1+447.52	403160.521	4357716.396	30.91	A'16	1+977.27	Δ
69	1+467.52	403141.887	4357723.810	31.22	87	1+997.27	Δ

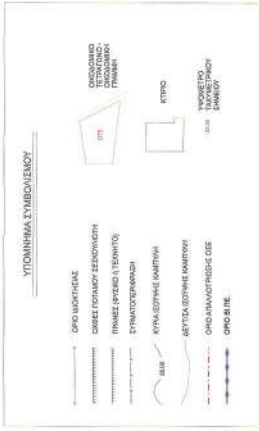
ΥΠΟΜΝΗΜΑ ΣΥΜΒΟΛΙΣΜΟΥ
ΟΡΟ ΜΟΝΤΕΛΟΥ
ΟΡΙΟ ΠΟΛΕΟΔΟΜΙΑΣ
ΟΡΙΟ ΚΑΛΛΙΟΤΡΙΣΙΩΝ ΟΔΕ
ΟΡΙΟ Β.ΠΕ.
ΟΡΙΟ ΟΙΚΟΠΕΔΟΥ ΤΕΤΡΑΓΩΝΟ ΟΙΚΟΔΟΜΗΣΗΣ ΠΑΝΙΔΗΣ
ΚΤΙΡΙΟ
ΥΨΟΜΕΤΡΟ ΠΑΓΗΣ ΕΠΙΦΑΝΕΙΑΣ

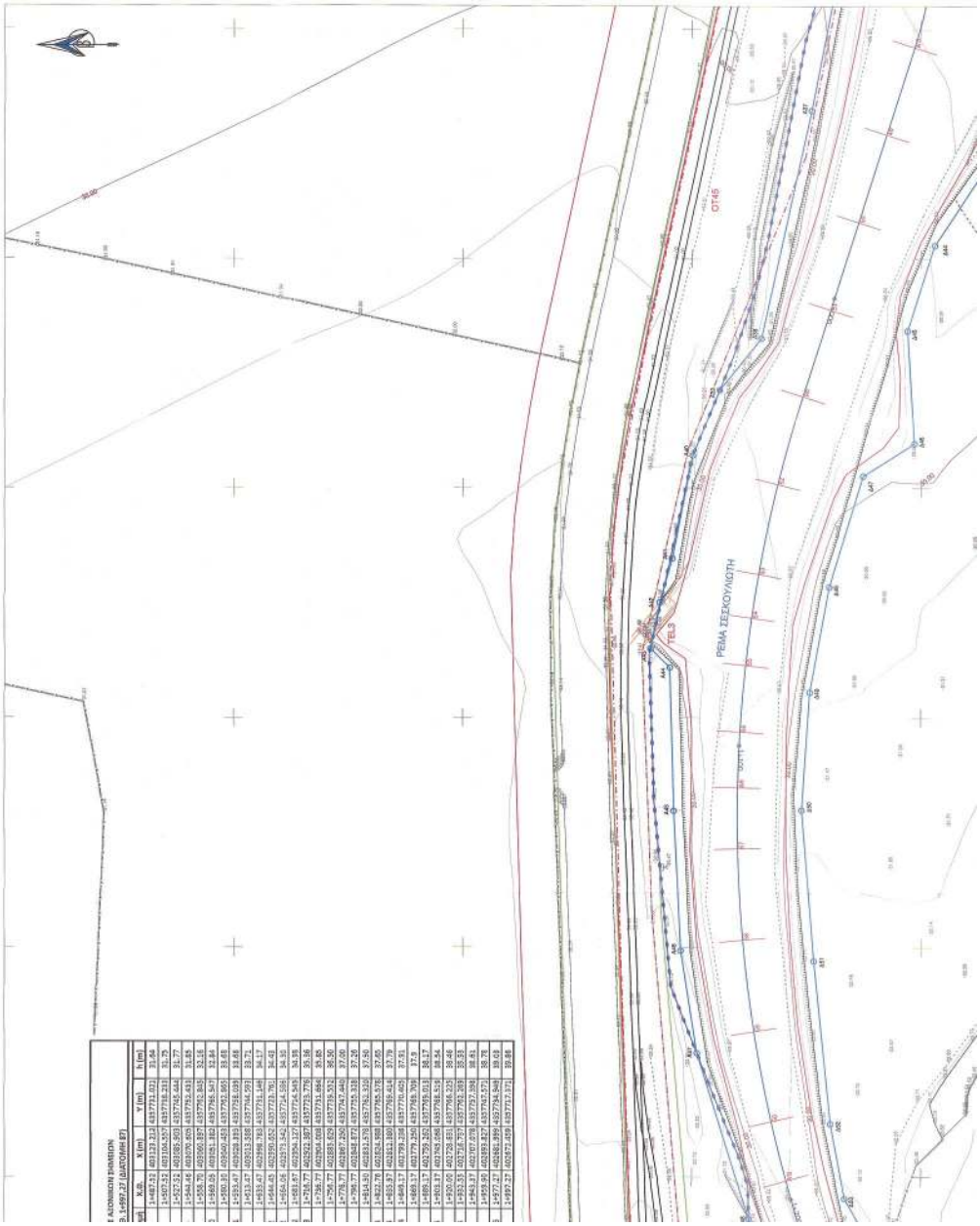
ΟΤ45
ΡΕΜΑ ΣΕΒΟΥΛΙΩΤΗ
TEL3

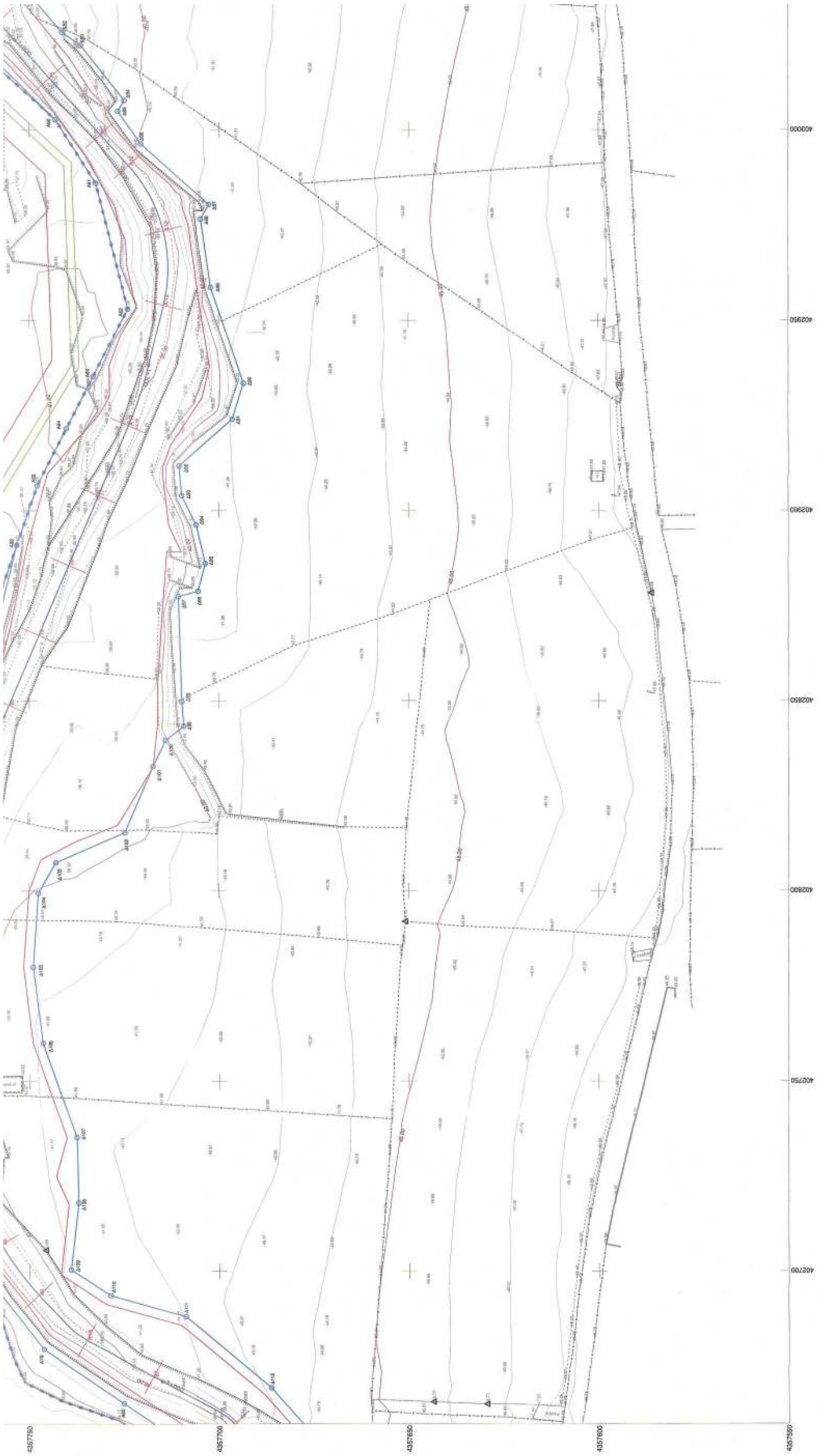
4357750
4357700
4357650
4357600
4357550
402700
402750
402800
402850
402900
402950
403000

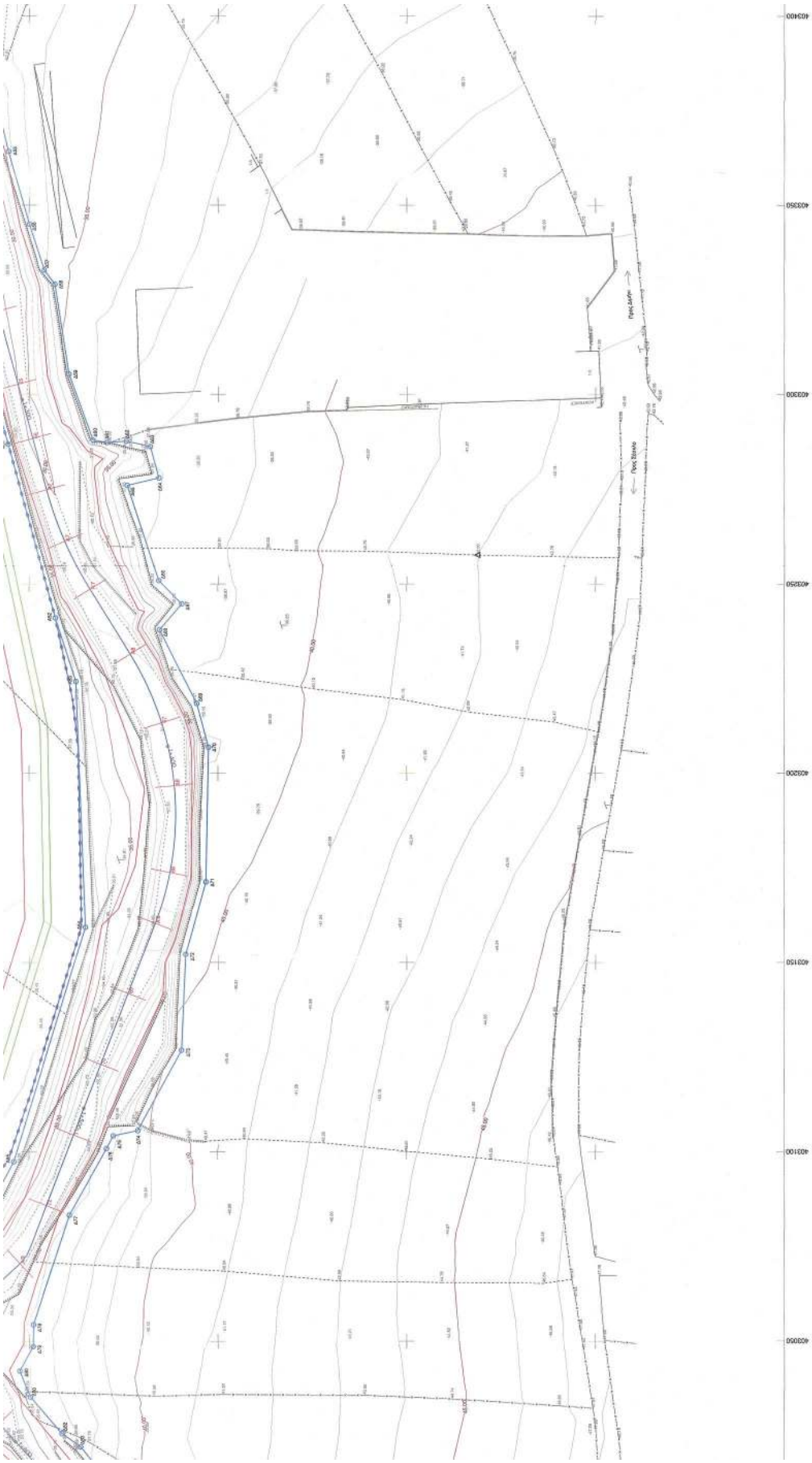
Προς Δεμάτι
Προς Ξάνθη
403400
403350
403300
403250
403200
403150
403100
403050

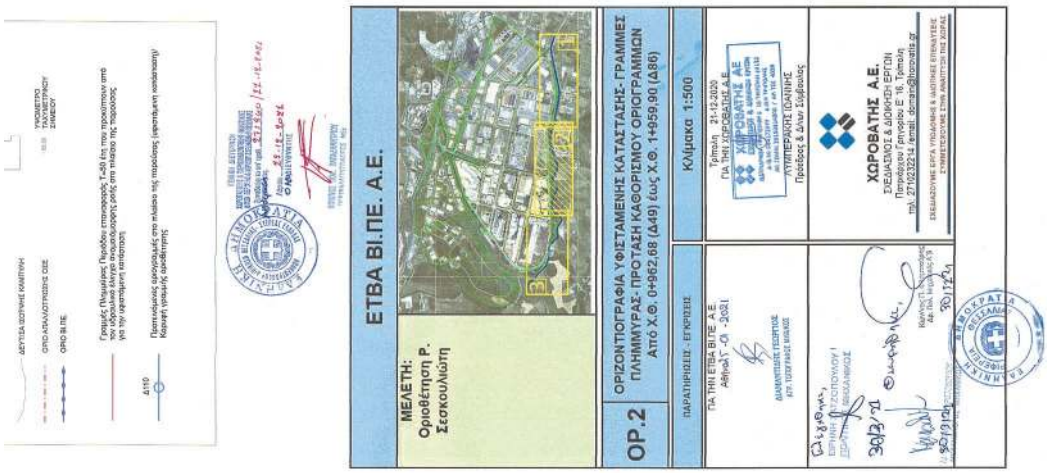
ΔΕΥΤΕΡΑ ΙΣΟΧΝΙΕΣ ΚΑΜΠΥΛΗ
ΟΡΙΟ ΑΠΑΛΛΟΤΡΙΩΣΗΣ ΟΙΕ
ΟΡΙΟ ΒΙ.ΠΕ.
ΥΦΙΣΤΑΜΕΝΟ ΠΑΛΙΑΙΟΤΕΡΟ ΔΙΚΤΥΟ
Γραμμές Πλαγιάσεις Περιοχών επιφανειακής Τ-Δθ ένα που προκύπτουν από τον ιδιόμορφο λόγο ανωμαλοκορυφής ρόλος στη πλαγιά της Τερψιάνης μη την αφαιρούμενη υπόστεγης
Δ110
Πεπεκιάνιος εφαρμόζει στο πλαίσιο της περιοχής (φαινόμενα κατάπαυσης) Κοιμητή τρόπαιός ορεοβάτης
ΕΛΛΗΝΙΚΗ ΔΗΜΟΚΡΑΤΙΑ
ΕΤΒΑ ΒΙ.ΠΕ. Α.Ε.
ΜΕΛΕΤΗ:
Οριοθέτηση Ρ. Σεσκουλιώτη
ΟΡ.2
ΟΡΙΖΟΝΤΙΟΓΡΑΦΙΑ ΥΦΙΣΤΑΜΕΝΗΣ ΚΑΤΑΣΤΑΣΗΣ- ΓΡΑΜΜΕΣ ΠΛΗΜΜΥΡΑΣ- ΠΡΟΤΑΣΗ ΚΑΘΟΡΙΣΜΟΥ ΟΡΙΟΓΡΑΜΜΩΝ
Από Χ.Θ. 0+962,68 (Δ49) έως Χ.Θ. 1+959,90 (Δ86)
ΠΑΡΑΤΗΡΗΣΕΙΣ - ΕΓΚΡΙΣΕΙΣ
ΓΙΑ ΤΗΝ ΕΤΒΑ ΒΙ.ΠΕ. Α.Ε
Αθήνα/Τ -Ο - 2021
ΔΙΑΜΑΝΤΟΠΟΥΛΟΣ ΓΕΩΡΓΙΟΣ
ΑΓΡ. ΤΟΠΟΓΡΑΦΟΣ ΜΗΧΑΝΙΚΟΣ
Κλίμακα 1:500
Τρίπολη 24.12.2020
ΓΙΑ ΤΗΝ ΧΩΡΟΒΑΤΗΣ Α.Ε.
ΧΩΡΟΒΑΤΗΣ ΑΕ
ΛΥΤΑΠΕΡΑΟΠΣ ΙΩΑΝΝΗΣ
Πρόεδρος & Διευν Σύμβουλος
ΧΩΡΟΒΑΤΗΣ Α.Ε.
ΣΥΕΔΑΣΤΙΟΣ & ΔΙΟΙΚΗΣΗ ΕΡΓΩΝ
Περιφέρειας / Γραφείο Ε' 16, Τρίπολη
τηλ. 2710232214 /email: domas@horovatis.gr
ΣΥΕΔΑΣΤΟΥΜΕ ΕΡΓΑ ΥΠΟΔΟΜΗΣ & ΔΙΑΣΤΗΜΕΣ ΕΠΕΜΒΑΣΕΙΣ
ΣΥΜΜΕΤΕΧΟΥΜΕ ΣΤΗΝ ΑΝΑΠΤΥΞΗ ΤΗΣ ΧΩΡΑΣ
30/12/21
30/12/21
ΕΛΛΗΝΙΚΗ ΔΗΜΟΚΡΑΤΙΑ

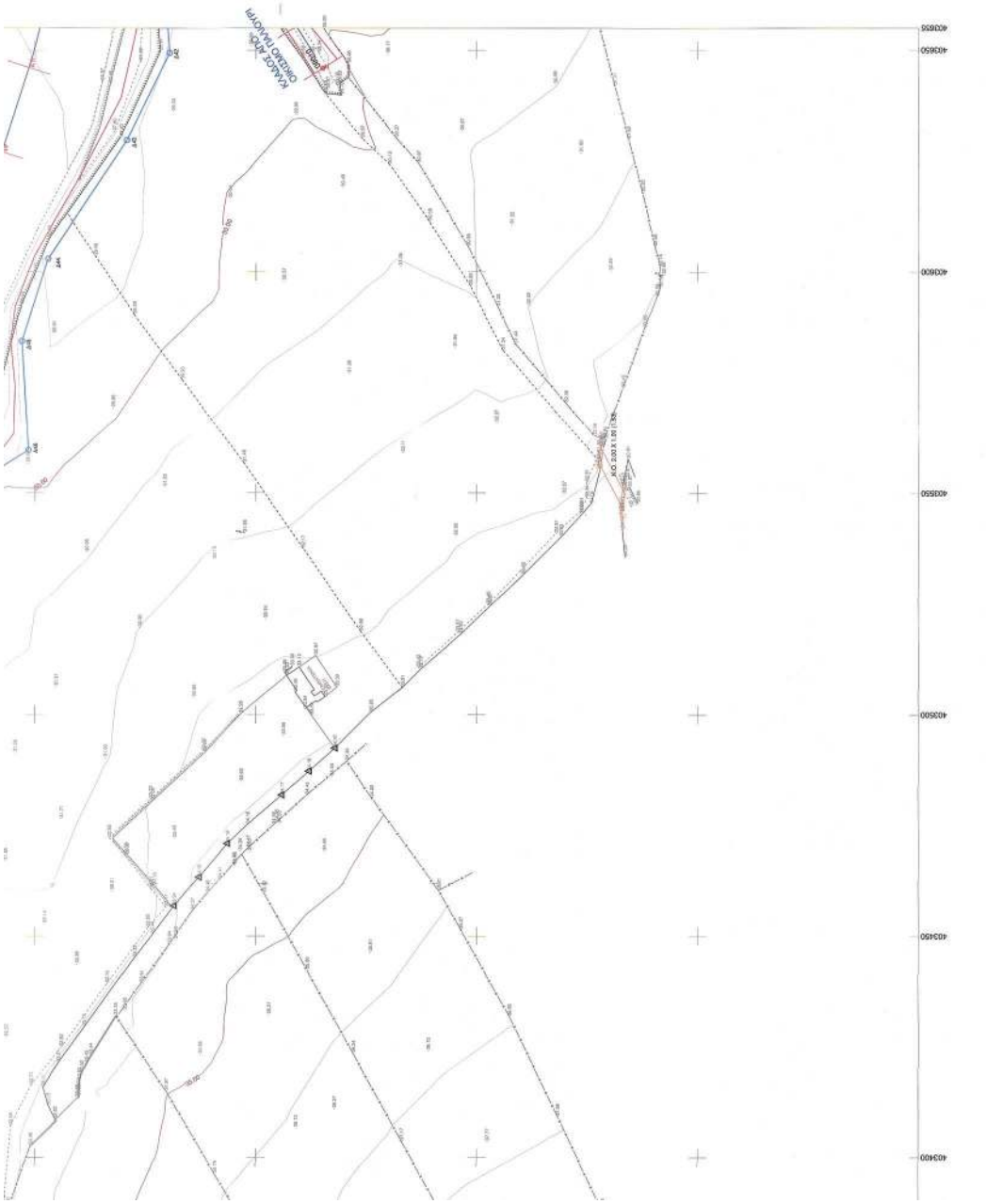

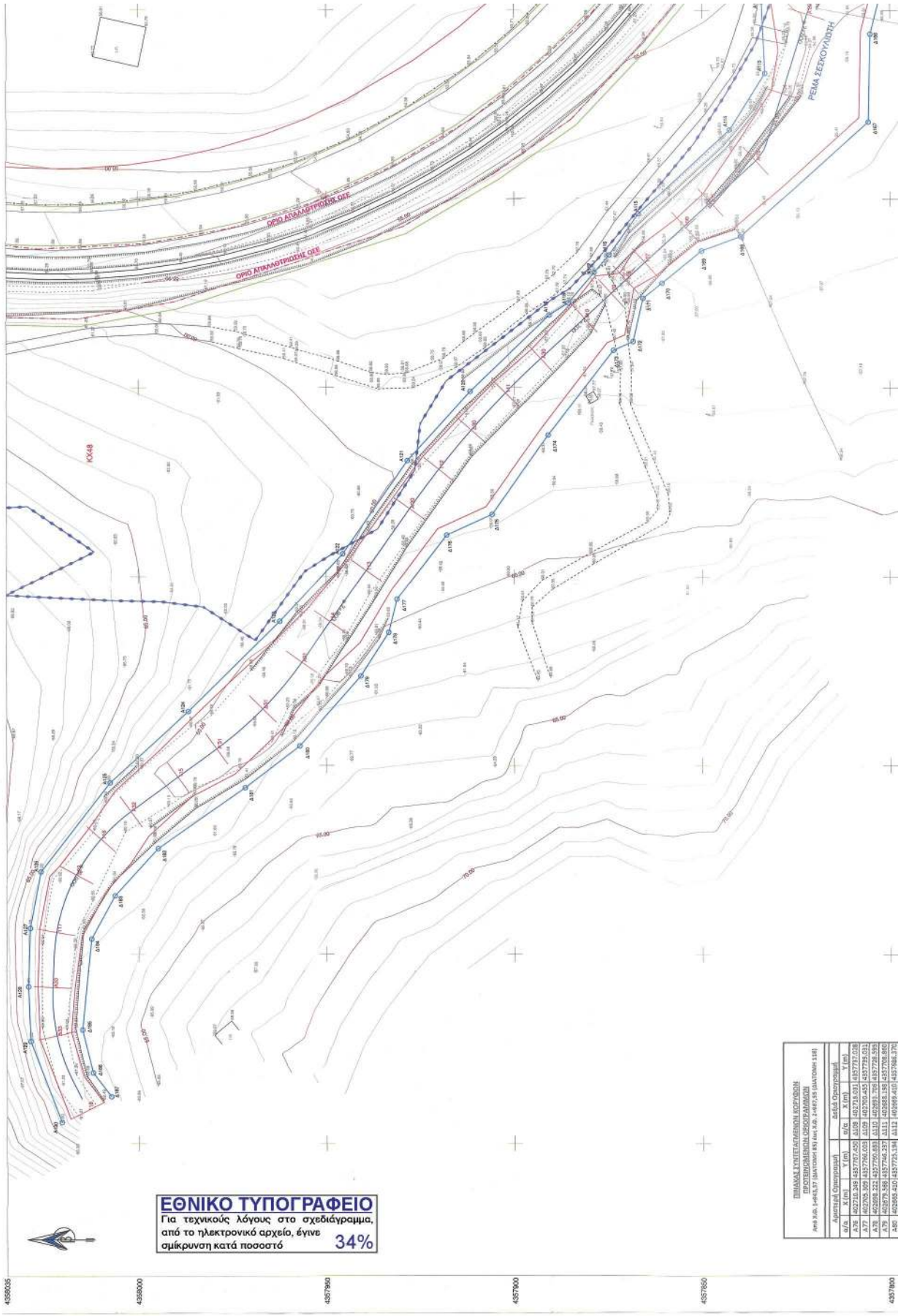

ΠΙΝΑΚΑΣ ΣΥΝΤΕΤΑΓΜΕΝΩΝ ΚΟΡΥΦΩΝ
ΠΡΟΤΕΙΝΟΜΕΝΗΣ ΟΕΙΟΓΡΑΜΜΩΣΗ
Από Χ.Θ. 2+663,37 (ΔΙΑΤΟΜΗ 83) έως Χ.Θ. 2+867,55 (ΔΙΑΤΟΜΗ 118)

Δημοτική Ονομασία			Δεξιά Ορεινογραμμή		
α/α	X (m)	Y (m)	α/α	X (m)	Y (m)
Δ76	402710,249	4357767,429	Δ108	402718,031	4357737,038
Δ77	402705,309	4357766,003	Δ109	402700,435	4357739,031
Δ78	402698,222	4357760,883	Δ110	402693,706	4357728,595
Δ79	402679,568	4357746,237	Δ111	402688,138	4357708,860
Δ80	402668,410	4357725,194	Δ112	402669,410	4357686,370

ΟΤ18-19
ΟΤ18-19

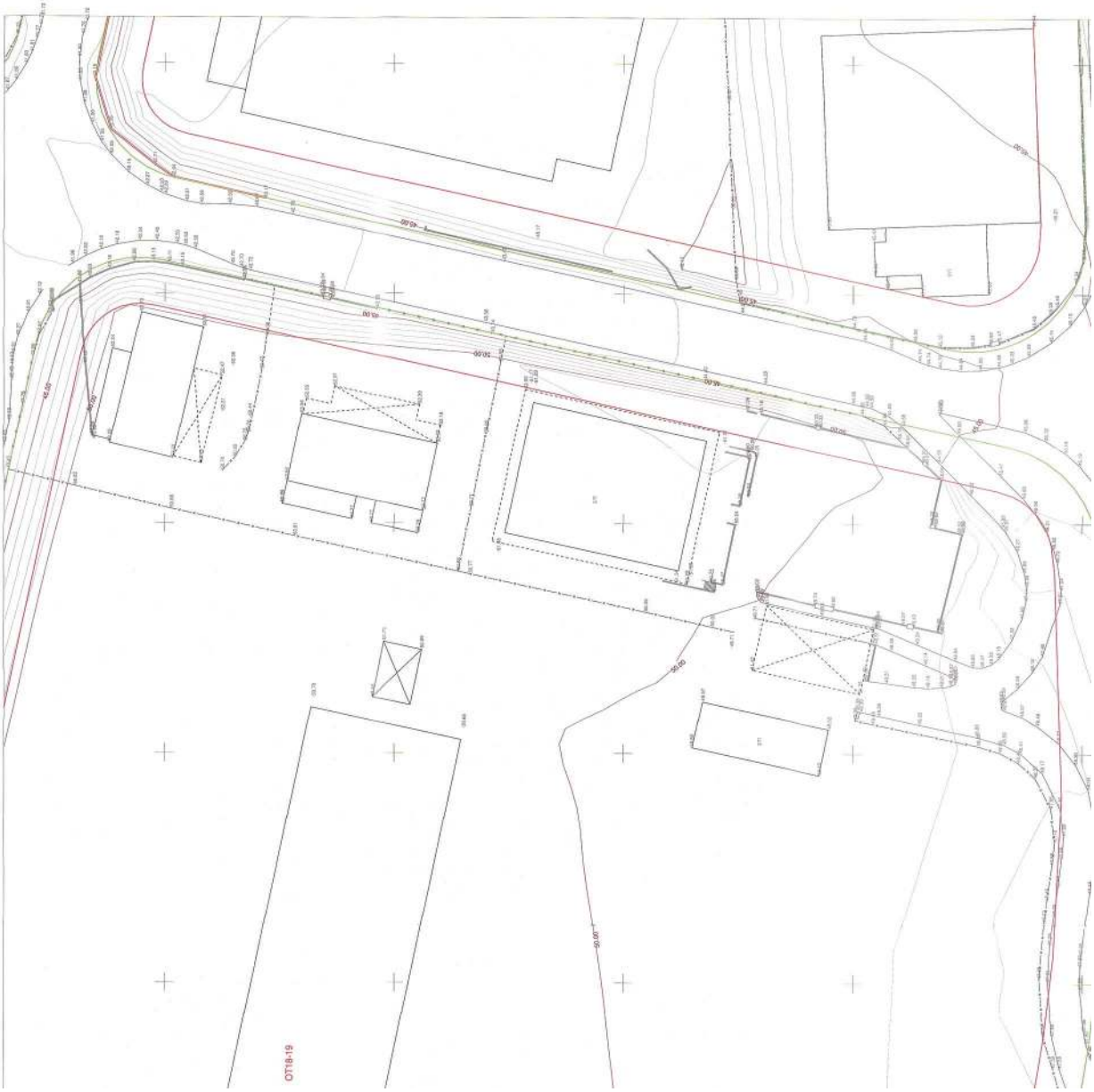
ΥΠΟΜΝΗΜΑ ΣΥΜΒΟΛΙΣΜΟΥ
ΟΡΙΟ ΙΔΙΟΚΤΗΣΙΑΣ
ΟΛΙΒΕΣ ΠΟΣΙΜΟΥ ΕΕΣΚΟΥΛΙΟΤΗ
ΠΗΛΑΝΕΣ (ΦΥΣΙΚΟ Ή ΤΕΧΝΗΤΟ)
ΣΥΡΜΑΤΟΣΦΡΑΓΗΔΗ
ΚΥΡΙΑ ΙΣΟΥΨΗΣ ΚΑΜΠΥΛΗ
ΔΕΥΤΕΡΕΥΟΥΣΑ ΙΣΟΥΨΗΣ ΚΑΜΠΥΛΗ
ΟΡΙΟ ΑΠΑΛΛΟΤΡΙΩΣΗΣ ΟΣΕ
ΟΡΙΟΓΩΝΙΟ ΠΕΡΙΛΑΜΒΑΝΟΜΕΝΟ ΠΡΑΣΙΝΗ
ΚΤΙΡΙΟ
ΥΨΟΜΕΤΡΟ ΤΑΧΥΜΕΤΡΙΚΟΥ ΣΗΜΕΙΟΥ
ΟΤ18-19

Αριστερή Οριογραμμή			Δεξιά Οριογραμμή		
α/α	X (m)	Y (m)	α/α	X (m)	Y (m)
A76	402710.249	4357767.450	Δ108	402718.031	4357737.028
A77	402705.309	4357766.003	Δ109	402700.455	4357736.031
A78	402698.222	4357760.883	Δ110	402693.708	4357728.595
A79	402679.588	4357746.237	Δ111	402688.196	4357706.860
A80	402665.410	4357725.194	Δ112	402669.410	4357686.370
A81	402650.962	4357703.721	Δ113	402656.922	4357675.366
A82	402641.207	4357700.313	Δ114	402644.337	4357666.319
A83	402635.419	4357683.999	Δ115	402644.922	4357661.684
A84	402611.521	4357680.201	Δ116	402635.394	4357658.656
A85	402572.330	4357693.503	Δ117	402636.535	4357660.561
A86	402504.386	4357707.352	Δ118	402617.948	4357656.598
A87	402548.940	4357718.092	Δ119	402606.305	4357648.635
A88	402538.434	4357724.910	Δ120	402600.138	4357642.573
A89	402537.545	4357728.455	Δ121	402589.940	4357630.990
A90	402535.948	4357728.232	Δ122	402577.088	4357666.926
A91	402495.391	4357726.905	Δ123	402546.165	4357682.880
A92	402477.863	4357721.331	Δ124	402543.244	4357687.455
A93	402468.356	4357721.956	Δ125	402523.453	4357687.300
A94	402459.395	4357724.059	Δ126	402503.217	4357698.342
A95	402447.886	4357726.756	Δ127	402495.078	4357698.226
A96	402431.360	4357728.560	Δ128	402473.108	4357694.302
A97	402422.797	4357732.918	Δ129	402448.229	4357687.338
A98	402418.339	4357741.168	Δ130	402439.402	4357682.077
A99	402408.501	4357749.862	Δ131	402432.630	4357671.941
A100	402379.579	4357780.725	Δ132	402424.591	4357663.149
A101	402358.820	4357788.912	Δ133	402421.128	4357664.674
A102	402357.102	4357793.932	Δ134	402411.686	4357657.800
A103	402338.698	4357801.090	Δ135	402409.680	4357650.493
A104	402310.706	4357806.529	Δ136	402390.354	4357639.762
A105	402297.183	4357808.261	Δ137	402380.443	4357632.067
A106	402285.745	4357808.143	Δ138	402416.215	4357686.936
A107	402264.037	4357803.952	Δ139	402430.507	4357700.793
A108	402235.273	4357804.809	Δ140	402406.560	4357723.303
A109	402222.315	4357806.405	Δ141	402396.295	4357731.601
A110	402197.942	4357815.927	Δ142	402393.003	4357735.086
A111	402177.999	4357824.173	Δ143	402382.287	4357745.153
A112	402152.574	4357834.281	Δ144	402366.734	4357758.977
A113	402133.425	4357833.356	Δ145	402348.334	4357775.553
A114	402118.430	4357842.723	Δ146	402340.798	4357780.122
A115	402096.044	4357866.984	Δ147	402328.480	4357788.038
A116	402085.115	4357874.768	Δ148	402314.985	4357786.159
A117	402080.544	4357878.709	Δ149	402304.442	4357797.115
A118	402072.408	4357885.623	Δ150	402299.125	4357797.108
A119	402069.201	4357890.654	Δ151	402299.125	4357796.808
A120	402048.981	4357911.739	Δ152	402287.240	4357796.826
A121	402030.655	4357928.471	Δ153	402275.989	4357796.822
A122	402006.097	4357945.654	Δ154	402275.083	4357799.890
A123	401988.221	4357962.441	Δ155	402263.489	4357796.563
A124	401964.308	4357986.730	Δ156	402261.067	4357796.813
A125	401945.367	4358007.607	Δ157	402255.263	4357796.622
A126	401921.732	4358025.976	Δ158	402249.450	4357796.004
A127	401906.762	4358028.819	Δ159	402234.143	4357796.641
A128	401891.346	4358029.282	Δ160	402220.593	4357797.570
A129	401877.067	4358028.691	Δ161	402214.003	4357797.403
A130	401855.585	4358020.454	Δ162	402196.136	4357799.840
			Δ163	402177.321	4357802.951
			Δ164	402175.486	4357801.837
			Δ165	402167.101	4357799.446
			Δ166	402148.817	4357805.361
			Δ167	402120.542	4357803.832
			Δ168	402090.092	4357839.828
			Δ169	402088.294	4357850.196
			Δ170	402077.782	4357860.718
			Δ171	402073.627	4357865.735
			Δ172	402062.242	4357868.391
			Δ173	402059.935	4357873.582
			Δ174	402037.484	4357891.002
			Δ175	402016.535	4357905.937
			Δ176	402011.055	4357918.028
			Δ177	401994.002	4357931.250
			Δ178	401985.216	4357933.420
			Δ179	401973.634	4357946.840
			Δ180	401955.291	4357957.128
			Δ181	401944.141	4357971.652
			Δ182	401927.979	4357984.869
			Δ183	401915.430	4358006.295
			Δ184	401904.031	4358012.518
			Δ185	401880.001	4358014.956
			Δ186	401868.759	4358012.168
			Δ187	401862.435	4358007.525

ΣΕΚΚΟΥΛΙΟΤΗΣ
ΧΙΛΙΟΜΕΤΡΙΚΗ ΘΕΣΗ -
ΣΥΝΤΕΤΑΓΜΕΝΕΣ ΑΞΟΝΙΚΩΝ ΣΗΜΕΙΩΝ
Από Χ.Θ. 1+843.37 (ΔΙΑΤΟΜΗ 85) έως Χ.Θ. 3+967.55 (ΔΙΑΤΟΜΗ 118)

Διατομή	Χ.Θ.	X (m)	Y (m)	h (m)
85	1+843.37	402707.078	4357757.398	38.61
86	1+859.80	402693.827	4357747.572	38.78
A'16	1+877.27	402681.999	4357734.949	39.03
87	1+897.27	402672.458	4357717.371	39.86
A'17	2+022.16	402635.985	4357695.986	39.97
88	2+089.83	402647.420	4357681.721	40.14
A'18	2+058.49	402631.983	4357678.211	40.37
88A	2+077.51	402614.134	4357666.420	40.85
A'19	2+091.20	402601.231	4357666.272	41.14
89	2+111.20	402584.978	4357677.928	41.43
90	2+131.20	402568.725	4357689.583	41.69
91	2+143.45	402557.148	4357697.889	42.27
A20	2+156.74	402547.985	4357704.470	42.65
Δ20	2+169.95	402536.171	4357710.271	42.59
A'20	2+183.15	402519.133	4357711.936	42.93
92	2+203.15	402500.547	4357711.175	43.34
93	2+223.15	402483.182	4357710.414	43.50
A'21	2+238.52	402467.811	4357709.715	43.55
94	2+238.52	402447.942	4357707.434	43.51
94'	2+258.53	402447.942	4357707.434	44.52
A'22	2+280.23	402427.163	4357709.037	46.67
95	2+300.23	402413.346	4357723.487	46.16
96	2+320.23	402399.528	4357737.936	45.68
97	2+340.23	402385.710	4357752.415	46.19
98	2+360.23	402371.893	4357766.875	46.71
A'23	2+388.06	402351.870	4357785.909	48.79
99	2+404.20	402336.390	4357790.483	49.92
A'24	2+411.15	402329.873	4357792.865	49.41
A25	2+422.11	402319.934	4357797.486	49.95
99AA	2+437.68	402305.121	4357802.136	49.46
99A	2+437.70	402305.105	4357802.140	49.48
Δ25	2+439.27	402303.557	4357802.414	49.52
99B	2+445.10	402297.757	4357802.999	49.7
99BA	2+445.12	402297.757	4357802.999	49.72
A'25	2+456.43	402286.455	4357802.520	49.8
99C	2+466.00	402276.387	4357799.483	50
A26	2+478.71	402264.387	4357799.483	50.13
100	2+481.30	402261.812	4357799.153	50.20
100A	2+487.61	402255.567	4357798.855	50.35
Δ26	2+493.52	402249.513	4357798.557	50.70
A'26	2+508.54	402234.666	4357799.852	51.21
101	2+521.90	402221.479	4357802.003	51.52
102	2+528.54	402214.926	4357803.069	51.93
103	2+548.54	402195.187	4357806.287	53.02
A'27	2+572.70	402171.380	4357811.085	54.24
A'28	2+597.79	402149.097	4357821.196	54.89
104	2+619.80	402126.200	4357828.775	55.34
A'29	2+639.19	402110.261	4357839.777	55.21
105	2+655.5	402095.199	4357847.812	55.07
106	2+664.88	402092.856	4357854.714	55.21
107	2+679.15	402083.193	4357865.227	55.16
108	2+686.00	402078.559	4357870.268	54.97
109	2+691.30	402074.573	4357874.170	56.34
110	2+701.00	402066.409	4357881.312	56.84
A30	2+716.80	402037.718	4357892.946	57.36
111	2+729.90	402048.603	4357902.353	57.68
A30	2+743.29	402038.793	4357911.402	57.99
112	2+756.80	402028.411	4357920.109	58.15
A'30	2+769.78	402018.016	4357927.673	58.23
113	2+789.78	402001.655	4357939.422	58.54
114	2+808.46	401986.051	4357949.066	58.89
A31	2+819.47	401977.449	4357956.367	59.28
A31	2+835.67	401965.036	4357966.945	59.47
A'31	2+851.87	401954.463	4357979.197	59.8
115	2+864.84	401946.923	4357989.512	59.89
A32	2+880.15	401937.774	4358002.029	60.09
116	2+891.00	401930.472	4358010.030	60.26
A32	2+902.37	401920.989	4358016.613	60.51
117	2+916.76	401905.730	4358021.825	60.73
A33	2+933.15	401891.192	4358022.833	60.84
A33	2+949.09	401878.536	4358021.756	61.01
118	2+967.55	401858.761	4358013.595	61.73

ΔΥΤΑΡΟΡΕΙΜΑ
ΧΙΛΙΟΜΕΤΡΙΚΗ ΘΕΣΗ -
ΣΥΝΤΕΤΑΓΜΕΝΕΣ ΔΙΑΤΟΜΩΝ ΕΠΙ ΤΟΥ ΑΞΟΝΑ
Από Χ.Θ. 0+000.00 (ΔΙΑΤΟΜΗ 1) έως Χ.Θ. 0+228.15 (ΔΙΑΤΟΜΗ 16)

Διατομή	Χ.Θ.	X (m)	Y (m)	h (m)
1	0+000.00	402452.165	4357708.811	44.47
2	0+018.70	402438.193	4357695.941	44.62
3	0+030.00	402430.355	4357687.202	44.7
4	0+040.00	402423.418	4357679.999	44.56
A1	0+053.53	402414.034	4357670.255	44.72
6	0+063.53	402406.848	4357663.313	44.84
7	0+073.53	402399.265	4357656.771	44.91
8	0+083.53	402391.877	4357650.029	45.05
9	0+090.00	402386.654	4357645.262	45.19
A2	0+094.94	402383.432	4357642.338	45.32
Δ2	0+104.00	402375.866	4357638.554	45.36
A'2	0+113.07	402366.561	4357640.089	45.96
10	0+125.20	402355.737	4357645.517	45.93
A'3	0+138.80	402344.267	4357652.487	46.59
13	0+148.80	402340.532	4357661.714	46.72
A4	0+153.8	402338.666	4357666.355	46.91
Δ4	0+165.51	402330.693	4357674.525	47.14
A'4	0+177.22	402319.281	4357674.721	47.32
A5	0+184.58	402312.434	4357672.041	47.41
Δ5	0+192.94	402305.499	4357667.473	47.33
A'5	0+201.30	402301.015	4357660.486	47.67
14	0+211.30	402297.481	4357651.132	47.58
15	0+221.30	402293.946	4357641.777	47.59
16	0+228.15	402291.527	4357635.374	47.42

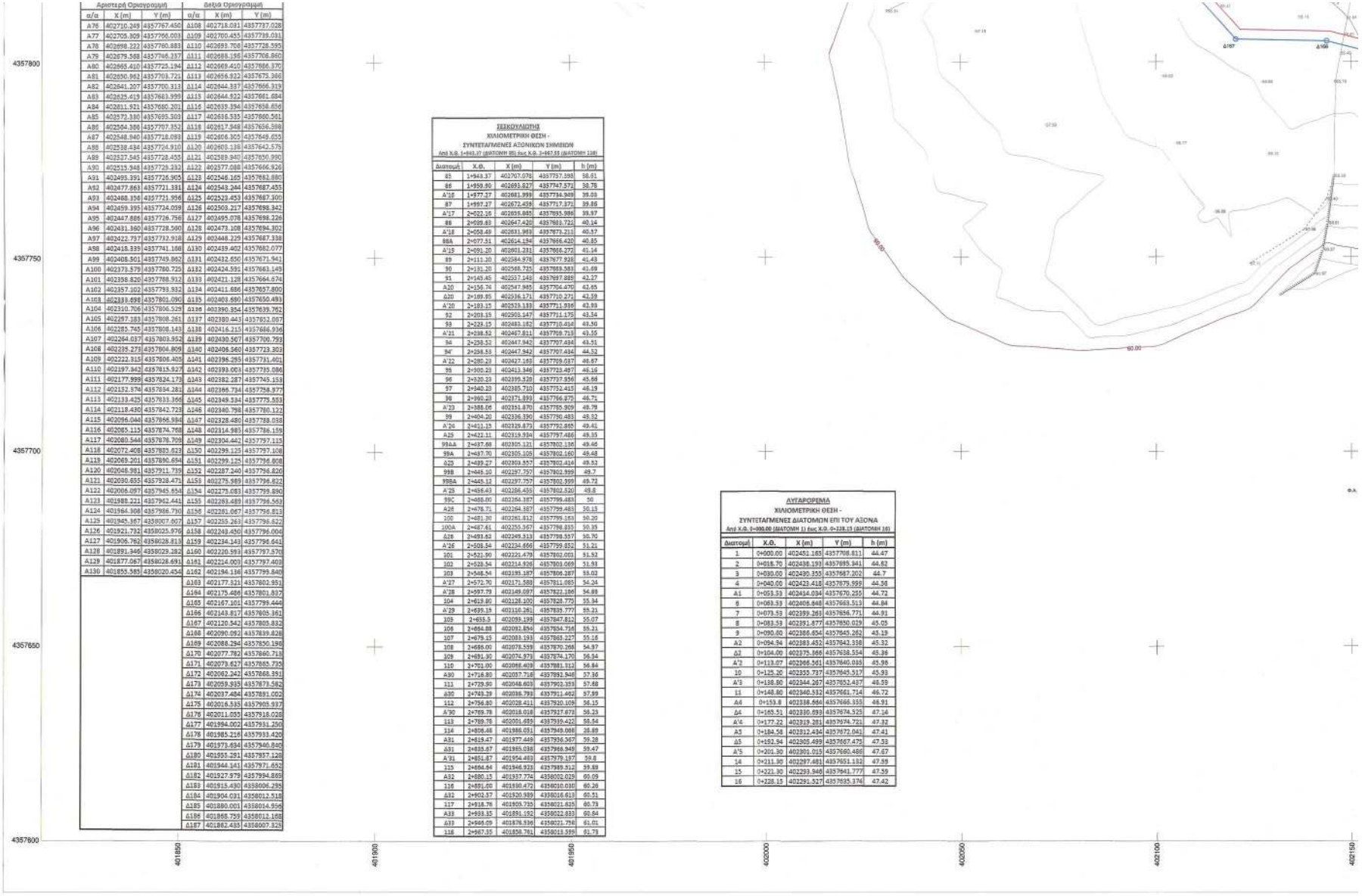

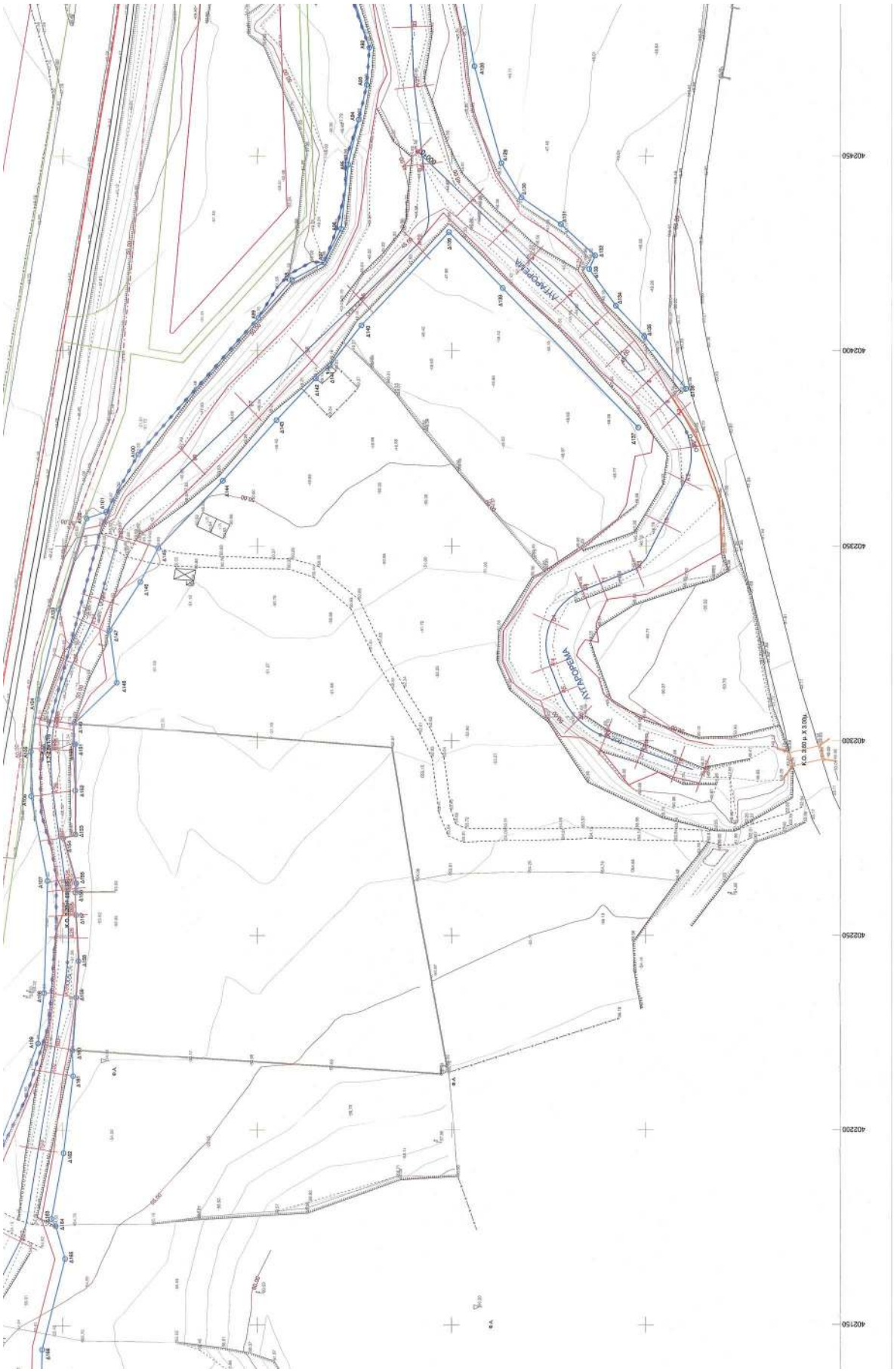
ΑΥΛΡΟΡΕΛΙΑ
ΑΥΛΡΟΡΕΛΙΑ
402450
402400
402350
402300
402250
402200
402150

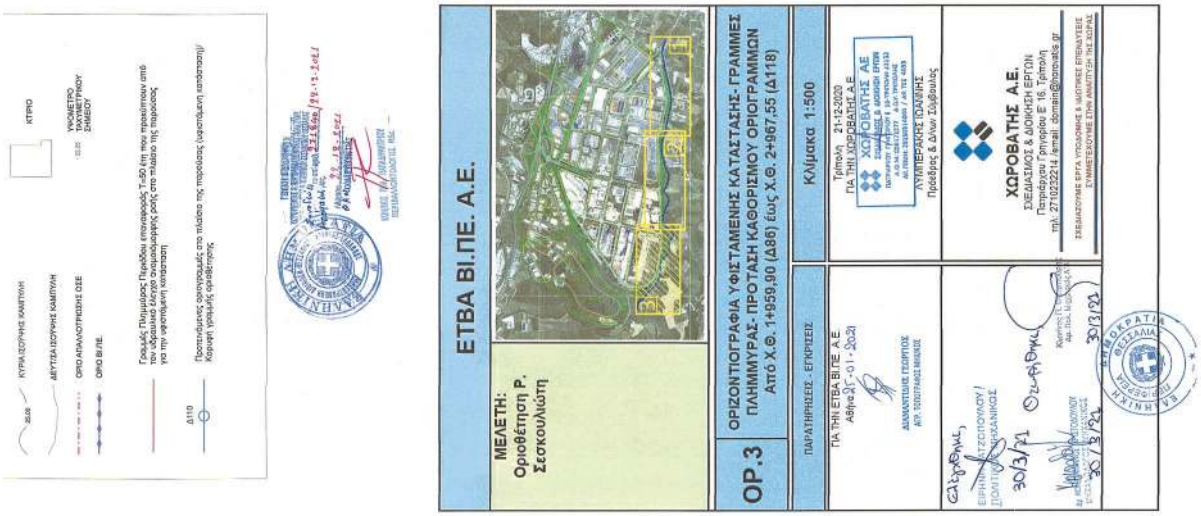
ΕΤΒΑ ΒΙ.ΠΕ. Α.Ε.
ΜΕΛΕΤΗ: Οριοθέτηση Ρ. Σεσκουλώτη
ΟΡ.3
ΟΡΙΖΟΝΤΙΟΓΡΑΦΙΑ ΥΦΙΣΤΑΜΕΝΗΣ ΚΑΤΑΣΤΑΣΗΣ- ΓΡΑΜΜΕΣ ΠΛΗΜΜΥΡΑΣ- ΠΡΟΤΑΣΗ ΚΑΘΟΡΙΣΜΟΥ ΟΡΙΟΓΡΑΜΜΩΝ
Από Χ.Θ. 1+959,90 (Δ86) έως Χ.Θ. 2+967,55 (Δ118)
ΠΑΡΑΤΗΡΗΣΕΙΣ - ΕΓΚΡΙΣΕΙΣ
Κλίμακα 1:500
ΓΙΑ ΤΗΝ ΕΤΒΑ ΒΙ.ΠΕ. Α.Ε
Αθήνα 21-01-2020
ΑΔΑΜΑΝΤΙΑΔΗΣ ΓΕΩΡΓΙΟΣ
ΑΓΡ. ΤΟΠΟΓΡΑΦΟΣ ΜΗΧΑΝΙΚΟΣ
Τρίπολη 21-12-2020
ΓΙΑ ΤΗΝ ΧΩΡΟΒΑΤΗΣ Α.Ε
ΧΩΡΟΒΑΤΗΣ ΑΕ
ΛΥΜΠΕΡΑΚΗΣ ΠΑΛΛΗΣ
Πρόεδρος & Διευν. Σύμβουλος
ΧΩΡΟΒΑΤΗΣ Α.Ε.
ΣΧΕΔΙΑΣΜΟΣ & ΔΙΟΙΚΗΣΗ ΕΡΓΩΝ
Παπαδέγκου Γρηγορίου Ε' 16, Τρίπολη
τηλ. 2710222214 /email: domain@hoorovatis.gr
ΣΧΕΔΙΑΣΟΥΜΕ ΕΡΓΑ ΥΠΟΔΟΜΗΣ & ΔΙΑΤΗΡΟΥΜΕ ΕΠΙΒΑΛΛΟΥΣΕΣ ΣΥΜΒΑΤΙΚΟΤΗΤΕΣ ΕΝΤΟΣ ΑΝΑΠΤΥΞΙΑΚΩΝ ΖΩΝΩΝ
30/3/21
30/3/21
30/3/21
ΕΛΛΗΝΙΚΗ ΔΗΜΟΚΡΑΤΙΑ ΘΕΣΣΑΛΙΑ

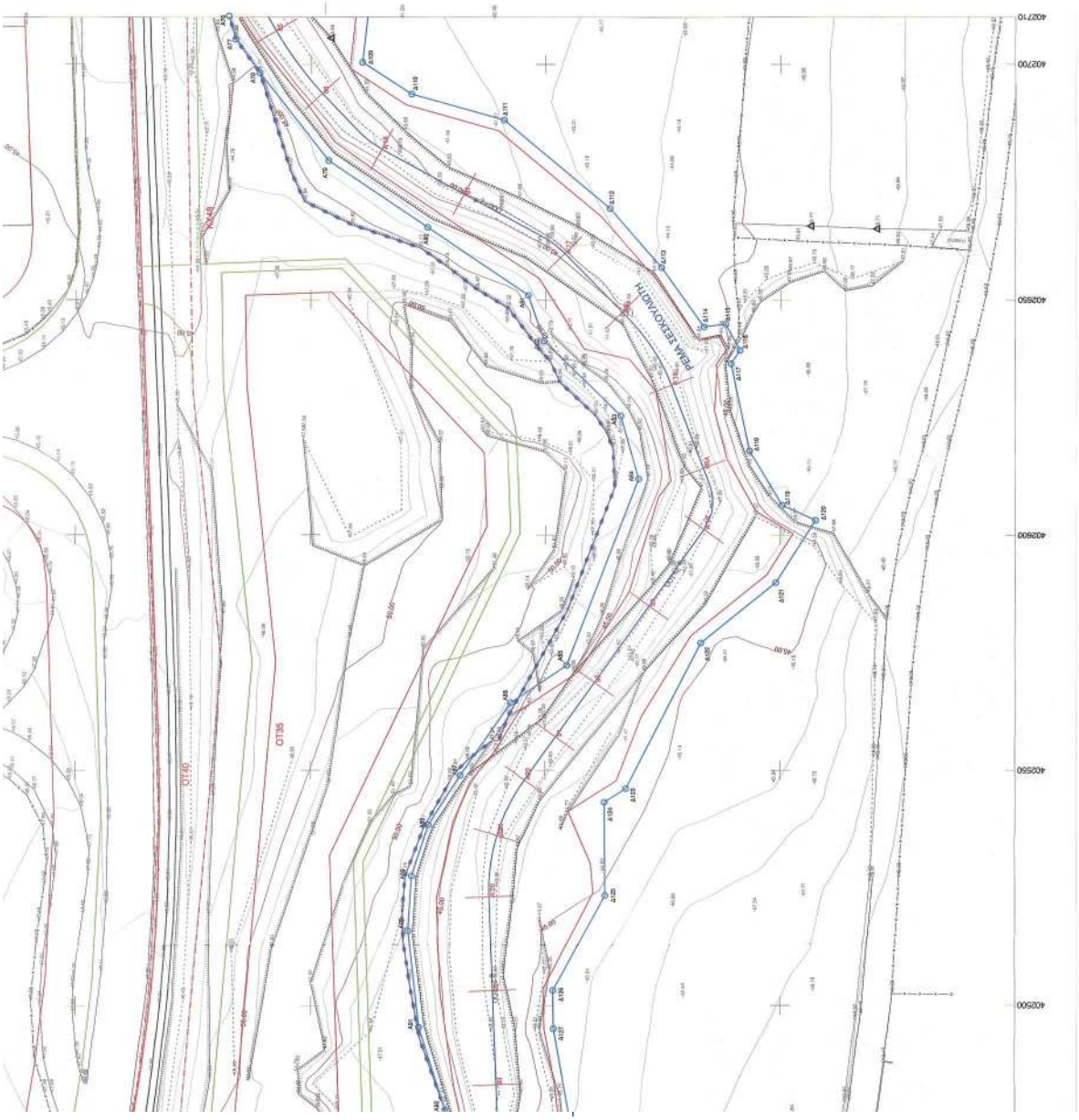
ΡΕΜΑ ΣΕΣΚΟΥΛΩΤΗ
ΟΤ35
ΟΤ40
402500
402550
402600
402650
402700
402710

Η απόφαση αυτή να δημοσιευθεί στην Εφημερίδα της Κυβερνήσεως.

Λάρισα, 22 Δεκεμβρίου 2021

Ο Ασκών καθήκοντα Συντονιστή Αποκεντρωμένης Διοίκησης

ΚΩΝΣΤΑΝΤΙΝΟΣ ΠΑΠΠΑΣ

ΕΘΝΙΚΟ ΤΥΠΟΓΡΑΦΕΙΟ

Το Εθνικό Τυπογραφείο αποτελεί δημόσια υπηρεσία υπαγόμενη στην Προεδρία της Κυβέρνησης και έχει την ευθύνη τόσο για τη σύνταξη, διαχείριση, εκτύπωση και κυκλοφορία των Φύλλων της Εφημερίδας της Κυβερνήσεως (ΦΕΚ), όσο και για την κάλυψη των εκτυπωτικών - εκδοτικών αναγκών του δημοσίου και του ευρύτερου δημόσιου τομέα (ν. 3469/2006/Α΄ 131 και π.δ. 29/2018/Α΄58).

1. ΦΥΛΛΟ ΤΗΣ ΕΦΗΜΕΡΙΔΑΣ ΤΗΣ ΚΥΒΕΡΝΗΣΕΩΣ (ΦΕΚ)

• Τα **ΦΕΚ σε ηλεκτρονική μορφή** διατίθενται δωρεάν στο **www.et.gr**, την επίσημη ιστοσελίδα του Εθνικού Τυπογραφείου. Όσα ΦΕΚ δεν έχουν ψηφιοποιηθεί και καταχωριστεί στην ανωτέρω ιστοσελίδα, ψηφιοποιούνται και αποστέλλονται επίσης δωρεάν με την υποβολή αίτησης, για την οποία αρκεί η συμπλήρωση των αναγκαίων στοιχείων σε ειδική φόρμα στον ιστότοπο www.et.gr.

• Τα **ΦΕΚ σε έντυπη μορφή** διατίθενται σε μεμονωμένα φύλλα είτε απευθείας από το Τμήμα Πωλήσεων και Συνδρομητών, είτε ταχυδρομικά με την αποστολή αιτήματος παραγγελίας μέσω των ΚΕΠ, είτε με ετήσια συνδρομή μέσω του Τμήματος Πωλήσεων και Συνδρομητών. Το κόστος ενός ασπρόμαυρου ΦΕΚ από 1 έως 16 σελίδες είναι 1,00 €, αλλά για κάθε επιπλέον οκτασέλιδο (ή μέρος αυτού) προσαυξάνεται κατά 0,20 €. Το κόστος ενός έγχρωμου ΦΕΚ από 1 έως 16 σελίδες είναι 1,50 €, αλλά για κάθε επιπλέον οκτασέλιδο (ή μέρος αυτού) προσαυξάνεται κατά 0,30 €. Το τεύχος Α.Σ.Ε.Π. διατίθεται δωρεάν.

• **Τρόποι αποστολής κειμένων προς δημοσίευση:**

Α. Τα κείμενα προς δημοσίευση στο ΦΕΚ, από τις υπηρεσίες και τους φορείς του δημοσίου, αποστέλλονται ηλεκτρονικά στη διεύθυνση **webmaster.et@et.gr** με χρήση προηγμένης ψηφιακής υπογραφής και χρονοσήμανσης.

Β. Κατ’ εξαίρεση, όσοι πολίτες δεν διαθέτουν προηγμένη ψηφιακή υπογραφή μπορούν είτε να αποστέλλουν ταχυδρομικά, είτε να καταθέτουν με εκπρόσωπό τους κείμενα προς δημοσίευση εκτυπωμένα σε χαρτί στο Τμήμα Παραλαβής και Καταχώρισης Δημοσιευμάτων.

• Πληροφορίες, σχετικά με την αποστολή/κατάθεση εγγράφων προς δημοσίευση, την ημερήσια κυκλοφορία των Φ.Ε.Κ., με την πώληση των τευχών και με τους ισχύοντες τιμοκαταλόγους για όλες τις υπηρεσίες μας, περιλαμβάνονται στον ιστότοπο (www.et.gr). Επίσης μέσω του ιστότοπου δίδονται πληροφορίες σχετικά με την πορεία δημοσίευσης των εγγράφων, με βάση τον Κωδικό Αριθμό Δημοσιεύματος (ΚΑΔ). Πρόκειται για τον αριθμό που εκδίδει το Εθνικό Τυπογραφείο για όλα τα κείμενα που πληρούν τις προϋποθέσεις δημοσίευσης.

2. ΕΚΤΥΠΩΤΙΚΕΣ - ΕΚΔΟΤΙΚΕΣ ΑΝΑΓΚΕΣ ΤΟΥ ΔΗΜΟΣΙΟΥ

Το Εθνικό Τυπογραφείο ανταποκρινόμενο σε αιτήματα υπηρεσιών και φορέων του δημοσίου αναλαμβάνει να σχεδιάσει και να εκτυπώσει έντυπα, φυλλάδια, βιβλία, αφίσες, μπλοκ, μηχανογραφικά έντυπα, φακέλους για κάθε χρήση, κ.ά.

Επίσης σχεδιάζει ψηφιακές εκδόσεις, λογότυπα και παράγει οπτικοακουστικό υλικό.

Ταχυδρομική Διεύθυνση: Καποδιστρίου 34, τ.κ. 10432, Αθήνα	Ιστότοπος: **www.et.gr**
ΤΗΛΕΦΩΝΙΚΟ ΚΕΝΤΡΟ: 210 5279000 - fax: 210 5279054	Πληροφορίες σχετικά με την λειτουργία του ιστότοπου: **helpdesk.et@et.gr**
ΕΞΥΠΗΡΕΤΗΣΗ ΚΟΙΝΟΥ **Πωλήσεις - Συνδρομές:** (Ισόγειο, τηλ. 210 5279178 - 180) **Πληροφορίες:** (Ισόγειο, Γρ. 3 και τηλεφ. κέντρο 210 5279000) **Παραλαβή Δημ. Ύλης:** (Ισόγειο, τηλ. 210 5279167, 210 5279139)	Αποστολή ψηφιακά υπογεγραμμένων εγγράφων προς δημοσίευση στο ΦΕΚ: **webmaster.et@et.gr**
Ωράριο για το κοινό: Δευτέρα ως Παρασκευή: 8:00 - 13:30	Πληροφορίες για γενικό πρωτόκολλο και αλληλογραφία: **grammateia@et.gr**

Πείτε μας τη γνώμη σας,

για να βελτιώσουμε τις υπηρεσίες μας, συμπληρώνοντας την ειδική φόρμα στον ιστότοπό μας.

04000011201220024