Signature Not Verified
Digitally signed by VARVARA ZACHARAKI
Date: 2022.02.03 19:52:55 EET
Reason: Signed PDF (embedded)
Location: Athens, Ethniko Typografio

ΕΦΗΜΕΡΙΔΑ ΤΗΣ ΚΥΒΕΡΝΗΣΕΩΣ

ΤΗΣ ΕΛΛΗΝΙΚΗΣ ΔΗΜΟΚΡΑΤΙΑΣ

3 Φεβρουαρίου 2022 | ΤΕΥΧΟΣ ΤΕΤΑΡΤΟ | Αρ. Φύλλου **19**

ΑΝΑΚΟΙΝΩΣΕΙΣ

Αριθμ. ΥΠΕΝ/ΔΝΕΠ/2097/104

Καθορισμός συμπληρωματικών ειδικών όρων και περιορισμών δόμησης σε ακίνητο εντός του οποίου βρίσκεται διατηρητέο κτίριο επί της οδού Δημητρίου Φαληρέως αρ.24 (περιοχή Ν. Φαλήρου) στο Ο.Τ.10 του Δήμου Πειραιώς.

Ο ΥΦΥΠΟΥΡΓΟΣ ΠΕΡΙΒΑΛΛΟΝΤΟΣ ΚΑΙ ΕΝΕΡΓΕΙΑΣ

Έχοντας υπόψη:

1. Τις περ. α και γ της παρ. 3του άρθρου 6 του ν. 4067/2012 «Νέος Οικοδομικός Κανονισμός» (Α' 79).

2. Το από 27-07-1982 π.δ. «Χαρακτηρισμός τμήματος της πόλης του Πειραιά σαν παραδοσιακού (Ιστορικό Κέντρο Πειραιά)» (Δ΄410).

3. Την υπ' αρ. 2/07-01-2021 κοινή απόφαση του Πρωθυπουργού και του Υπουργού Περιβάλλοντος και Ενέργειας «Ανάθεση αρμοδιοτήτων στον Υφυπουργό Περιβάλλοντος και Ενέργειας, Νικόλαο Ταγαρά» (Β΄45).

4. Την υπ'αρ. οικ.87657/8499/29-12-1986 απόφαση του Υπουργού Περιβάλλοντος, Χωροταξίας και Δημοσίων Έργων «Χαρακτηρισμός ως διατηρητέου του κτιρίου που βρίσκεται στο Νέο Φάληρο στην οδό Δημ.Φαληρέως 24, φερόμενο ως ιδιοκτησία Ανθής Δρακοπούλου και καθορισμός ειδικών όρων και περιορισμός δόμησης» (Δ΄ 38/1987).

5. Τα υπ' αρ.19/01-10-2021 και 16/21-07-2021 πρακτικά του Συμβουλίου Αρχιτεκτονικής Πειραιά.

6. Την από 06-09-2021 αιτιολογική έκθεση της Διεύθυνσης Αρχιτεκτονικής, Οικοδομικών Κανονισμών και Αδειοδοτήσεων του ΥΠΕΝ καθώς και το υπό στοιχεία ΥΠΕΝ/ΔΑΟΚΑ/82302/3298/06-09-2021 έγγραφο της ίδιας υπηρεσίας προς τον Δήμο Πειραιώς και τους ενδιαφερομένους.

7. Την αποδοχή της από 06-09-2021 αιτιολογικής έκθεσης με την υπ'αρ. 83698/09-09-2021 αίτηση των ενδιαφερομένων.

8. Το υπ' αρ. 40431/04-10-2021 έγγραφο του Δήμου Πειραιώς.

9. Την υπό στοιχεία 246/συν.16η/13-10-2021 γνωμοδότηση του Κεντρικού Συμβουλίου Αρχιτεκτονικής.

10. Το άρθρο 90 του Κώδικα της νομοθεσίας για την Κυβέρνηση και τα κυβερνητικά Όργανα (άρθρο πρώτο του π.δ. 63/2005, Α΄98), όπως διατηρήθηκε σε ισχύ με το άρθρο 119 του ν. 4622/2019 «Επιτελικό Κράτος: οργάνωση, λειτουργία και διαφάνεια της Κυβέρνησης, των κυβερνητικών οργάνων και της κεντρικής δημόσιας διοίκησης» (Α΄ 133) καθώς και το γεγονός ότι από τις διατάξεις της παρούσας απόφασης δεν προκαλείται δαπάνη σε βάρος του κρατικού προϋπολογισμού και του προϋπολογισμού του οικείου Δήμου.

11. Το γεγονός ότι η παρούσα απόφαση δεν εμπίπτει στο πεδίο εφαρμογής του άρθρου 109 του ν. 4622/2019, καθότι ως πράξη με μικτό χαρακτήρα διαθέτει στοιχεία εν μέρει ατομικά και εν μέρει κανονιστικά, ο διαχωρισμός των οποίων δεν είναι δυνατός [σχετ. η υπ' αρ. 59/7-2-2020 (ΑΔΑ: Ω5Α146ΜΓΨ7-Δ1Ε) εγκύκλιος του Υπουργού Επικρατείας «Οδηγίες Εφαρμογής του άρθρου 109 του ν. 4622/2019 (Α΄133) σχετικά με την αρμοδιότητα Προϊσταμένων Γενικών Διευθύνσεων των Υπουργείων για την τελική υπογραφή ατομικών διοικητικών πράξεων»], αποφασίζουμε:

Α. Στο ακίνητο που βρίσκεται επί της οδού Δημητρίου Φαληρέως αρ. 24 (περιοχή Ν.Φαλήρου) εντός του παραδοσιακού τμήματος της πόλης του Πειραιά (Ιστορικό Κέντρο) και ειδικότερα στο Ο.Τ.10 του Δήμου Πειραιώς (Ν. Αττικής) και περιλαμβάνει κτίριο που έχει χαρακτηρισθεί ως διατηρητέο με την υπ' αρ. οικ. 87657/8499/29-12-1986 απόφαση του Υπουργού Περιβάλλοντος, Χωροταξίας και Δημοσίων Έργων, επιτρέπονται τα εξής:

1. Η αποκατάσταση του υφιστάμενου διατηρητέου κτιρίου, η αισθητική αναβάθμιση, η δομική του αποκατάσταση καθώς και οι εσωτερικές διαρρυθμίσεις προς εξυπηρέτηση της χρήσης κατοικίας.

2. Η προσθήκη κατ' επέκταση νέου επταώροφου κτιρίου κατοικιών με pilotis καθώς και με υπόγειο χώρο στάθμευσης, με χρήση κατοικία.

Β. Όλες οι ανωτέρω εργασίες αποκατάστασης του διατηρητέου κτιρίου συνολικά, εσωτερικών διαρρυθμίσεων, προσθήκης κατ' επέκταση νέου επταώροφου κτιρίου επί pilotis με υπόγειο χώρο στάθμευσης και λοιπές οικοδομικές εργασίες πραγματοποιούνται σύμφωνα με τις ισχύουσες πολεοδομικές διατάξεις της περιοχής καθώς και σύμφωνα με την υποβληθείσα αρχιτεκτονική μελέτη,

όπως περιγράφεται στην τεχνική έκθεση και φαίνεται στα συνολικώς δεκαεπτά (17) σχετικά πρωτότυπα διαγράμματα της αρχιτεκτονικής μελέτης και συγκεκριμένα: ένα (1) διάγραμμα δόμησης σε κλίμακα 1:100, δέκα (10) σχέδια κατόψεων σε κλίμακα 1:50, τρία (3) σχέδια τομών και τρία (3) σχέδια όψεων ομοίως σε κλίμακα 1:50 που θεωρήθηκαν από τον Προϊστάμενο της Διεύθυνσης Τοπογραφικών Εφαρμογών του Υπουργείου Περιβάλλοντος και Ενέργειας και που αντίτυπά τους σε φωτοσμίκρυνση συνδημοσιεύονται με την παρούσα απόφαση.

Γ. Κατά τα λοιπά εξακολουθούν να ισχύουν οι διατάξεις της υπ’ αρ. οικ.87657/8499/29-12-1986 απόφασης του Υπουργού Περιβάλλοντος, Χωροταξίας και Δημοσίων Έργων.

Δ. Η ισχύς της παρούσας απόφασης αρχίζει από τη δημοσίευσή της στην Εφημερίδα της Κυβερνήσεως.

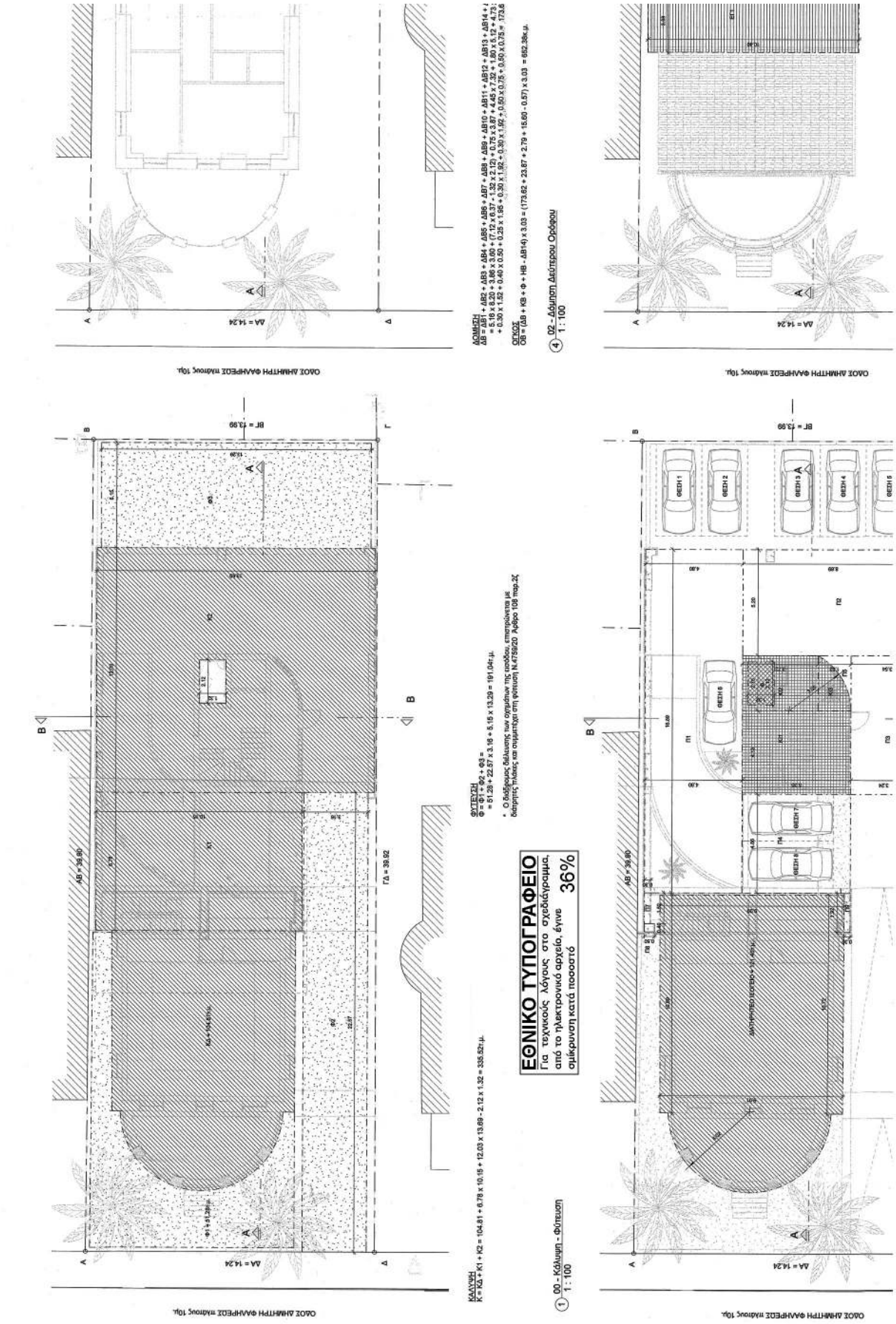
ΕΘΝΙΚΟ ΤΥΠΟΓΡΑΦΕΙΟ
Για τεχνικούς λόγους στο σχεδιάγραμμα, από το ηλεκτρονικό αρχείο, έγινε σμίκρυνση κατά ποσοστό 36%
ΚΑΛΥΨΗ
Κ = Κ1 + Κ2 = 104.81 + 6.78 x 10.15 + 12.03 x 13.69 - 2.12 x 1.32 = 335.52τ.μ.
ΦΥΤΕΥΣΗ
Φ = Φ1 + Φ2 + Φ3 =
= 51.28 + 22.57 x 3.16 + 5.16 x 13.29 = 191.04τ.μ.
* Ο διαθέσιμος δείκτης των αγμάτων της οικόδομης, επιτρέπεται μη διατηρούμενος, σε συμφωνία με φάσεις Α-75/2002 Άρθρο 100 παρ.2Ζ
ΑΟΜΗΤΗ
ΔΒ = ΔΒ1 + ΔΒ2 + ΔΒ3 + ΔΒ4 + ΔΒ5 + ΔΒ6 + ΔΒ7 + ΔΒ8 + ΔΒ9 + ΔΒ10 + ΔΒ11 + ΔΒ12 + ΔΒ13 + ΔΒ14 +
= 5.18 x 8.20 + 3.88 x 3.60 + (7.12 x 6.37 - 1.32 x 2.12) + 0.75 x 3.87 + 4.45 x 7.32 + 1.80 x 5.12 + 4.73
+ 0.30 x 1.52 + 0.40 x 0.50 + 0.25 x 1.85 + 0.30 x 1.92 + 0.30 x 1.92 + 0.50 x 0.75 + 0.50 x 0.75 + 173.6
ΟΓΚΟΣ
ΟΒ = (ΔΒ + ΚΒ + Φ + ΗΒ - ΔΒ14) x 3.03 = (173.62 + 23.87 + 2.79 + 15.60 - 0.57) x 3.03 = 652.38κ.μ.
00 - Κάλυψη - Φύτευση
1 : 100
02 - Δόμηση Δεύτερου Ορόφου
1 : 100
ΟΔΟΣ ΑΗΜΗΤΡΗ ΦΑΛΗΡΕΟΣ πλάτους 10μ.
ΑΒ = 38.60
ΓΔ = 39.62
ΑΔ = 14.24
ΒΓ = 13.99
Κ1
Κ2
Φ1
Φ2
Φ3
ΘΕΣΗ 1
ΘΕΣΗ 2
ΘΕΣΗ 3
ΘΕΣΗ 4
ΘΕΣΗ 5
ΘΕΣΗ 6
ΘΕΣΗ 7
ΠΑΡΚΙΝΓΚ ΕΙΣΟΔΟΥ + 101.46τ.μ.

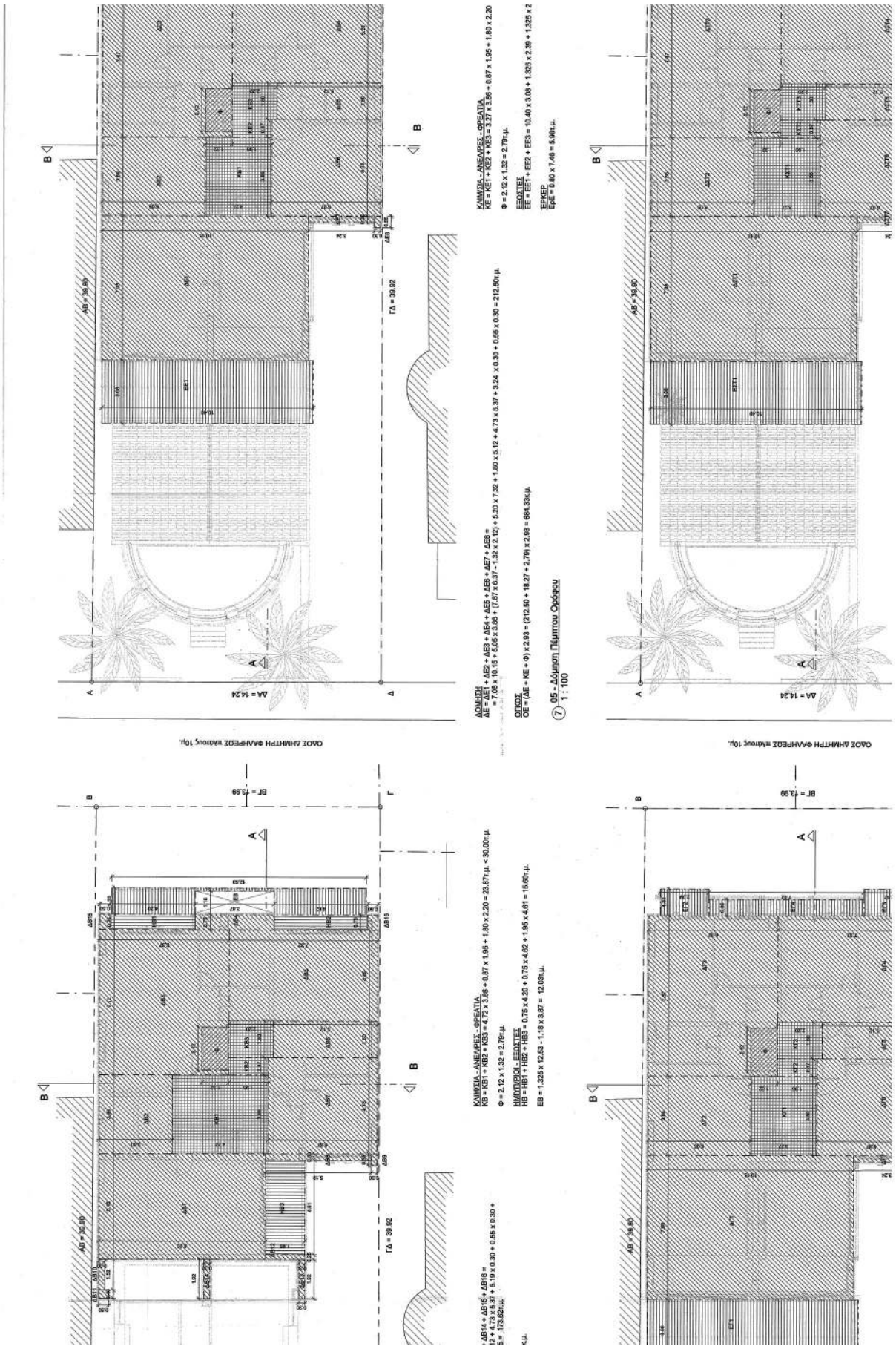
ΟΔΟΣ ΔΗΜΗΤΡΗ ΦΑΛΗΡΕΩΣ πλάτους 10μ.
ΔΑ = 14.24
ΑΒ = 36.60
ΓΔ = 39.92
ΒΓ = 13.99
ΔΟΜΗΣΗ
ΔΕ = ΔΕ1 + ΔΕ2 + ΔΕ3 + ΔΕ4 + ΔΕ5 + ΔΕ6 + ΔΕ7 + ΔΕ8 =
= 7.08 x 10.15 + 5.06 x 3.86 + (7.67 x 6.37 - 1.32 x 2.12) + 5.20 x 7.32 + 1.60 x 5.12 + 4.73 x 5.37 + 3.24 x 0.30 + 0.55 x 0.30 = 212.50τ.μ.
ΟΓΚΟΣ
ΟΕ = (ΔΕ + ΚΕ + Φ) x 2.93 = (212.50 + 18.27 + 2.79) x 2.93 = 684.33κ.μ.
7 05 - Δόμηση Πέμπτου Ορόφου
1 : 100
ΚΑΛΥΜΓΙΑ - ΑΝΕΛΑΡΕΣ - ΦΡΕΑΤΙΑ
ΚΕ = ΚΕ1 + ΚΕ2 + ΚΕ3 = 3.27 x 3.86 + 0.87 x 1.95 + 1.80 x 2.20
Φ = 2.12 x 1.32 = 2.79τ.μ.
ΕΞΩΤΕΧ
ΕΕ = ΕΕ1 + ΕΕ2 + ΕΕ3 = 10.40 x 3.08 + 1.325 x 2.39 + 1.325 x 2
ΤΡΥΚΕΡ
ΕΡΣ = 0.80 x 7.48 = 5.98τ.μ.
ΚΑΛΥΜΓΙΑ - ΑΝΕΛΑΡΕΣ - ΦΡΕΑΤΙΑ
ΚΒ = ΚΒ1 + ΚΒ2 + ΚΒ3 = 4.72 x 3.86 + 0.87 x 1.95 + 1.80 x 2.20 = 23.87τ.μ. < 30.00τ.μ.
Φ = 2.12 x 1.32 = 2.79τ.μ.
ΗΜΙΥΠΟΓΕΙΟ - ΕΞΩΤΕΧΕΣ
ΗΒ = ΗΒ1 + ΗΒ2 + ΗΒ3 = 0.75 x 4.20 + 0.75 x 4.62 + 1.95 x 4.61 = 15.67τ.μ.
ΕΒ = 1.325 x 12.63 - 1.18 x 3.87 = 12.03τ.μ.

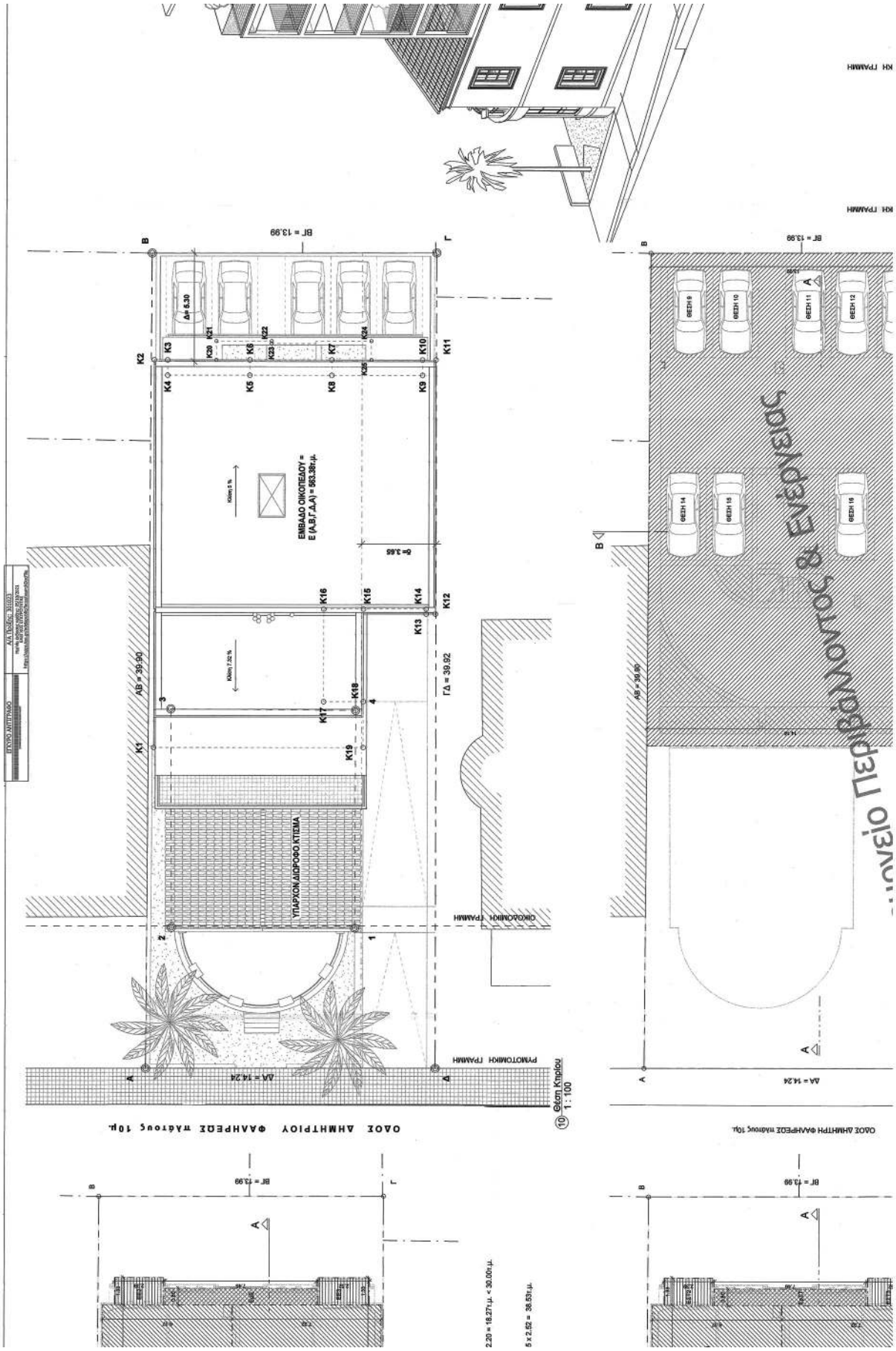
ΕΜΒΑΔΟ ΟΙΚΟΠΕΔΟΥ =
Ε (Α,Β,Γ,Δ,Α) = 563.38τ.μ.
ΥΠΑΡΧΟΝ ΔΙΩΡΟΦΟ ΚΤΙΣΜΑ
ΟΔΟΣ ΑΗΜΗΤΡΙΟΥ ΦΑΛΗΡΕΩΣ πλάτους 10μ.
ΟΙΚΟΔΟΜΙΚΗ ΓΡΑΜΜΗ
ΡΥΜΟΤΟΜΙΚΗ ΓΡΑΜΜΗ
ΚΗ ΓΡΑΜΜΗ
ΑΒ = 39.90
ΓΔ = 39.92
ΑΔ = 14.24
ΒΓ = 13.99
Θέση Κτιρίου
1 : 100

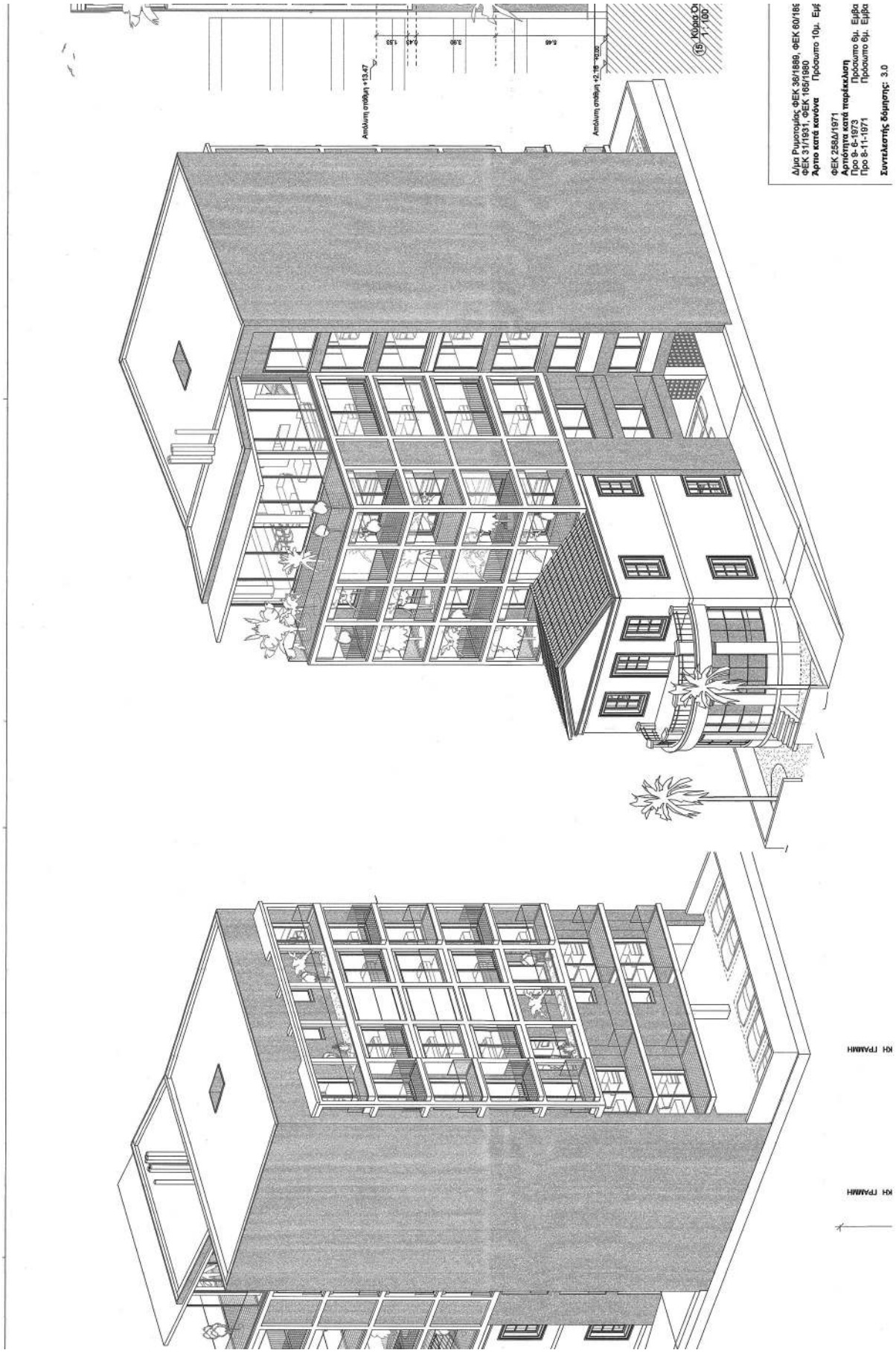
Απόλυτη στάθμη +13.47
Απόλυτη στάθμη +12.75
2.46
3.90
0.45
1.35
(15) Κίνηση Ο
1 / 100
Δ/μα Ρυμοτομίας ΦΕΚ 36/1888, ΦΕΚ 80/188
ΦΕΚ 31/1931, ΦΕΚ 165/1980
Άρτιο κατά κανόνα Πρόσωπο 10μ. Εμβ
ΦΕΚ 258Δ/1971
Αρτιότητα κατά παρέκκλιση
Προ 8-6-1973 Πρόσωπο 6μ. Εμβα
Προ 8-11-1971 Πρόσωπο 6μ. Εμβα
Συντελεστής δόμησης: 3.0
ΚΗ ΓΡΑΜΜΗ
ΚΗ ΓΡΑΜΜΗ

ριά Όψη.
100

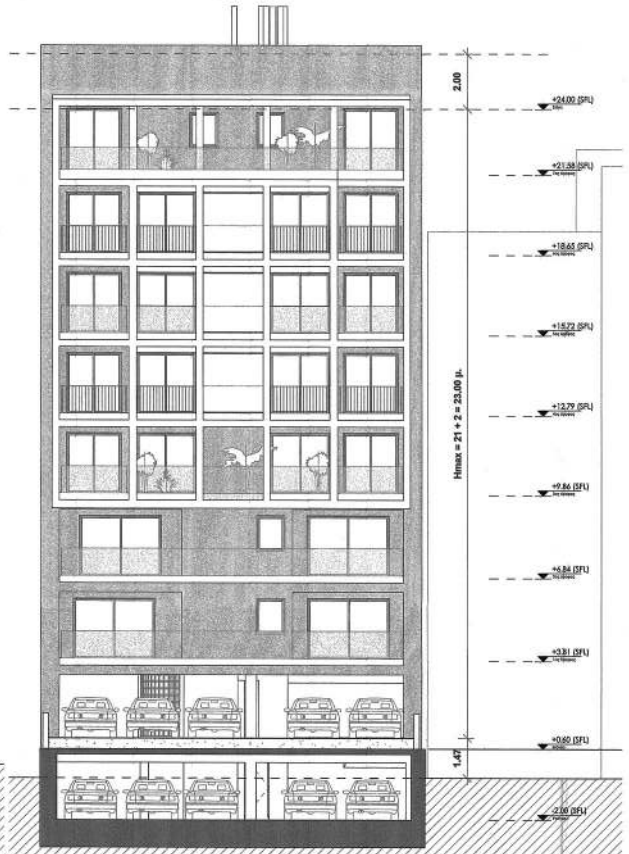

(16) Ανατολική Όψη
1 : 100

ΣΥΝΤΕΤΑΓΜΕΝΕΣ ΚΟΡΥΦΩΝ ΝΕΟΥ ΚΤΙΡΙΟΥ (ΕΓΣΑ 87)

κορ.	τετμημένη X (μ.)	τεταγμένη Y (μ.)
K1	470989.66	4199765.48
K2	471008.64	4199765.25
K3	471008.62	4199764.59
K4	471007.88	4199764.60
K5	471007.83	4199760.56
K6	471008.58	4199760.55
K7	471008.53	4199756.52
K8	471007.78	4199756.53
K9	471007.73	4199752.07
K10	471008.48	4199752.06
K11	471008.47	4199751.40
K12	470996.03	4199751.55
K13	470996.04	4199752.01
K14	470996.29	4199752.01
K15	470996.32	4199755.09
K16	470996.35	4199757.04
K17	470991.81	4199757.09
K18	470991.79	4199755.14
K19	470989.54	4199755.17
K20	471008.60	4199762.20
K21	471009.52	4199762.19
K22	471009.48	4199759.47
K23	471009.36	4199759.47
K24	471009.43	4199754.57
K25	471008.51	4199754.58

ΥΠΟΥΡΓΕΙΟ ΠΕΡΙΒΑΛΛΟΝΤΟΣ ΚΑΙ ΕΝΕΡΓΕΙΑΣ
ΘΕΩΡΗΘΗΚΕ ΜΕ ΤΗΝ ΥΠ΄ΑΡΙΘ.2097/104/11-01-2022 ΠΡΑΞΗ

Η ΠΡΟΪΣΤΑΜΕΝΗ ΤΗΣ Δ/ΝΣΗΣ
ΤΟΠΟΓΡΑΦΙΚΩΝ ΕΦΑΡΜΟΓΩΝ

ΑΝΔΡΙΑΝΑ ΚΑΤΣΙΝΑ
ΤΟΠΟΓΡΑΦΟΣ ΜΗΧΑΝΙΚΟΣ

ΟΡΟΙ ΔΟΜΗΣΗΣ

30/1893,	**Κάλυψη:** ως ΝΟΚ
ι. Εμβαδό 200μ.	**Ύψος:** 21μ. (ΦΕΚ 425Δ/1992)
	Ζώνη γκαράζ ΦΕΚ 76Α/2004
Εμβαδό 110μ. Εμβαδό 100μ.	**Εγκρίσεις** 1) Αρχαιολογία ΝΑΙ (ΦΕΚ 367Δ/2019-217Δ/2019) 2) Σ.Α ΝΑΙ
	Χρήσεις γης: ΓΕΝΙΚΗ ΚΑΤΟΙΚΙΑ

ΣΥΝΤΕΤΑΓΜΕΝΕΣ ΚΟΡΥΦΩΝ ΙΔΙΟΚΤΗΣΙΑΣ (ΕΓΣΑ 87)

κορ.	τετμημένη X (μ.)	τεταγμένη Y (μ.)	πλευρά (σε μ.)
Α	470973.961	4199766.026	
Β	471013.858	4199765.305	Α-Β=39.9
Γ	471013.705	4199751.316	Β-Γ=13.99
Δ	470973.791	4199751.783	Γ-Δ=39.92
Α	470973.961	4199766.026	Δ-Α=14.24

ΣΥΝΤΕΤΑΓΜΕΝΕΣ ΚΟΡΥΦΩΝ ΥΦΙΣΤΑΜΕΝΟΥ ΚΤΙΡΙΟΥ (5Π) (ΕΓΣΑ 87)

κορ.	τετμημένη X (μ.)	τεταγμένη Y (μ.)	πλευρά (σε μ.)
1	470980.728	4199755.68	
2	470980.868	4199764.684	1-2=9.01
3	470991.553	4199764.606	2-3=10.69
4	470991.369	4199755.52	3-4=9.09
1	470980.728	4199755.68	4-1=10.64

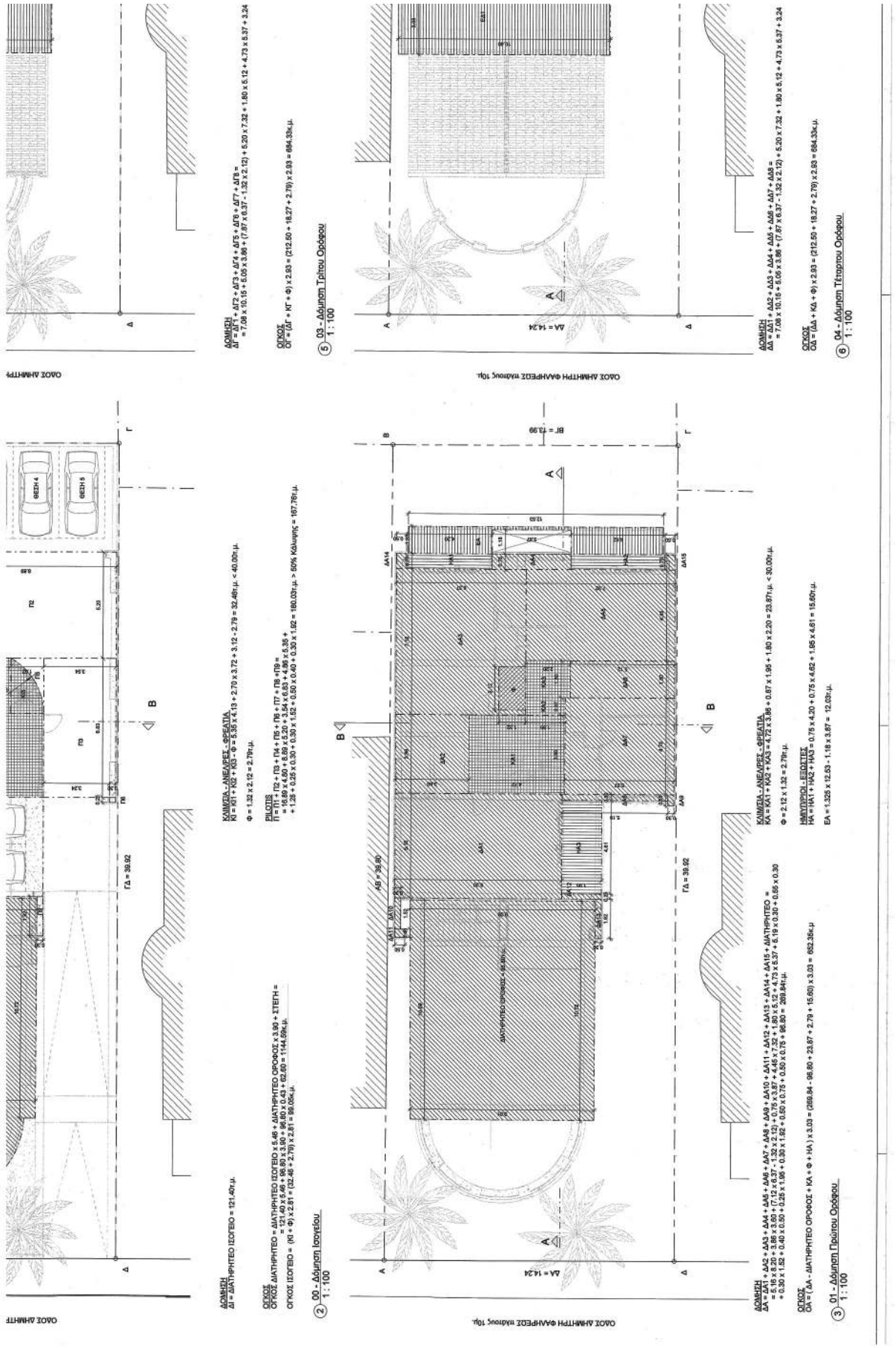
ΔΟΜΗΣΗ
ΔΓ = ΔΓ1 + ΔΓ2 + ΔΓ3 + ΔΓ4 + ΔΓ5 + ΔΓ6 + ΔΓ7 + ΔΓ8 =
= 7.08 x 10.15 + 5.05 x 3.86 + (7.87 x 6.37 - 1.32 x 2.12) + 5.20 x 7.32 + 1.80 x 5.12 + 4.73 x 5.37 + 3.24
ΟΓΚΟΣ
ΟΓ = (ΔΓ + ΚΓ + Φ) x 2.93 = (212.50 + 18.27 + 2.79) x 2.93 = 684.33κ.μ.
5 03 - Δόμηση Τρίτου Ορόφου
1 : 100
ΔΟΜΗΣΗ
ΔΔ = ΔΔ1 + ΔΔ2 + ΔΔ3 + ΔΔ4 + ΔΔ5 + ΔΔ6 + ΔΔ7 + ΔΔ8 =
= 7.08 x 10.15 + 5.05 x 3.86 + (7.87 x 6.37 - 1.32 x 2.12) + 5.20 x 7.32 + 1.80 x 5.12 + 4.73 x 5.37 + 3.24
ΟΓΚΟΣ
ΟΔ = (ΔΔ + ΚΔ + Φ) x 2.93 = (212.50 + 18.27 + 2.79) x 2.93 = 684.33κ.μ.
6 04 - Δόμηση Τέταρτου Ορόφου
1 : 100
ΚΛΙΜΩΣΑ - ΑΝΕΑΡΕΣ - ΦΡΕΑΤΙΑ
ΚΙ = ΚΙ1 + ΚΙ2 + ΚΙ3 + Φ = 5.35 x 4.13 + 2.70 x 3.72 + 3.12 x 2.79 = 32.46τ.μ. < 40.00τ.μ.
Φ = 1.32 x 2.12 = 2.79τ.μ.
ΠΙΛΟΤΙΣ
Π = Π1 + Π2 + Π3 + Π4 + Π5 + Π6 + Π7 + Π8 + Π9 =
= 16.89 x 4.60 + 8.89 x 5.20 + 3.54 x 6.63 + 4.86 x 5.35 +
+ 1.28 x 0.25 x 0.30 + 0.30 x 1.52 + 0.50 x 0.40 + 0.30 x 1.92 = 180.03τ.μ. > 60% Κάλυψης = 167.76τ.μ.
ΔΟΜΗΣΗ
ΔΙ = ΔΙΑΤΗΡΗΤΕΟ ΙΣΟΓΕΙΟ = 121.40τ.μ.
ΟΓΚΟΣ
ΟΓΚΟΣ ΔΙΑΤΗΡΗΤΕΟ = ΔΙΑΤΗΡΗΤΕΟ ΙΣΟΓΕΙΟ x 5.46 + ΔΙΑΤΗΡΗΤΕΟ ΟΡΟΦΟΣ x 3.00 + ΣΤΕΓΗ =
= 121.40 x 5.46 + 96.80 x 3.00 + 96.80 x 0.43 + 62.60 = 1144.59κ.μ.
ΟΓΚΟΣ ΙΣΟΓΕΙΟΥ = (Κι + Φ) x 2.81 = (32.46 + 2.79) x 2.81 = 99.05κ.μ.
2 00 - Δόμηση Ισογείου
1 : 100
ΔΟΜΗΣΗ
ΔΑ = ΔΑ1 + ΔΑ2 + ΔΑ3 + ΔΑ4 + ΔΑ5 + ΔΑ6 + ΔΑ7 + ΔΑ8 + ΔΑ9 + ΔΑ10 + ΔΑ11 + ΔΑ12 + ΔΑ13 + ΔΑ14 + ΔΑ15 + ΔΙΑΤΗΡΗΤΕΟ =
= 5.16 x 8.20 + 3.86 x 3.60 + (7.12 x 6.37 - 1.32 x 2.12) + 0.75 x 3.87 + 4.45 x 7.32 + 1.80 x 5.12 + 4.73 x 5.37 + 5.19 x 0.30 + 0.65 x 0.30
+ 0.30 x 1.52 + 0.40 x 0.50 + 0.25 x 1.96 + 0.30 x 1.92 + 0.50 x 0.75 + 0.50 x 0.75 + 96.80 = 269.84τ.μ.
ΟΓΚΟΣ
ΟΔ = (ΔΑ - ΔΙΑΤΗΡΗΤΕΟ ΟΡΟΦΟΣ + ΚΔ + Φ + ΗΑ) x 3.03 = (269.84 - 96.80 + 23.87 + 2.79 + 15.60) x 3.03 = 652.36κ.μ
3 01 - Δόμηση Πρώτου Ορόφου
1 : 100
ΚΛΙΜΩΣΑ - ΑΝΕΑΡΕΣ - ΦΡΕΑΤΙΑ
ΚΔ = ΚΔ1 + ΚΔ2 + ΚΔ3 = 4.72 x 3.86 + 0.87 x 1.95 + 1.80 x 2.20 = 23.87τ.μ. < 30.00τ.μ.
Φ = 2.12 x 1.32 = 2.79τ.μ.
ΗΜΙΥΠΟΓΕΙΟ - ΕΞΩΣΤΕΓΕΣ
ΗΑ = ΗΑ1 + ΗΑ2 + ΗΑ3 = 0.75 x 4.20 + 0.75 x 4.62 + 1.95 x 4.61 = 15.60τ.μ.
ΕΑ = 1.325 x 12.53 - 1.18 x 3.87 = 12.03τ.μ.
ΔΟΣΟ ΑΗΜΙΤΡΗ ΦΑΛΗΡΕΩΣ πλάτους 10μ.
ΔΟΣΟ ΑΗΜΙΤΡ
ΔΟΣΟ ΑΗΜΙΤΡ
ΔΟΣΟ ΑΗΜΙΤΡ
ΔΙΑΤΗΡΗΤΕΟ ΟΡΟΦΟΣ = 96.80τ.μ.
ΓΔ = 39.92
ΑΒ = 39.80
ΒΓ = 13.99
ΔΑ = 14.24
ΔΑ = 14.24

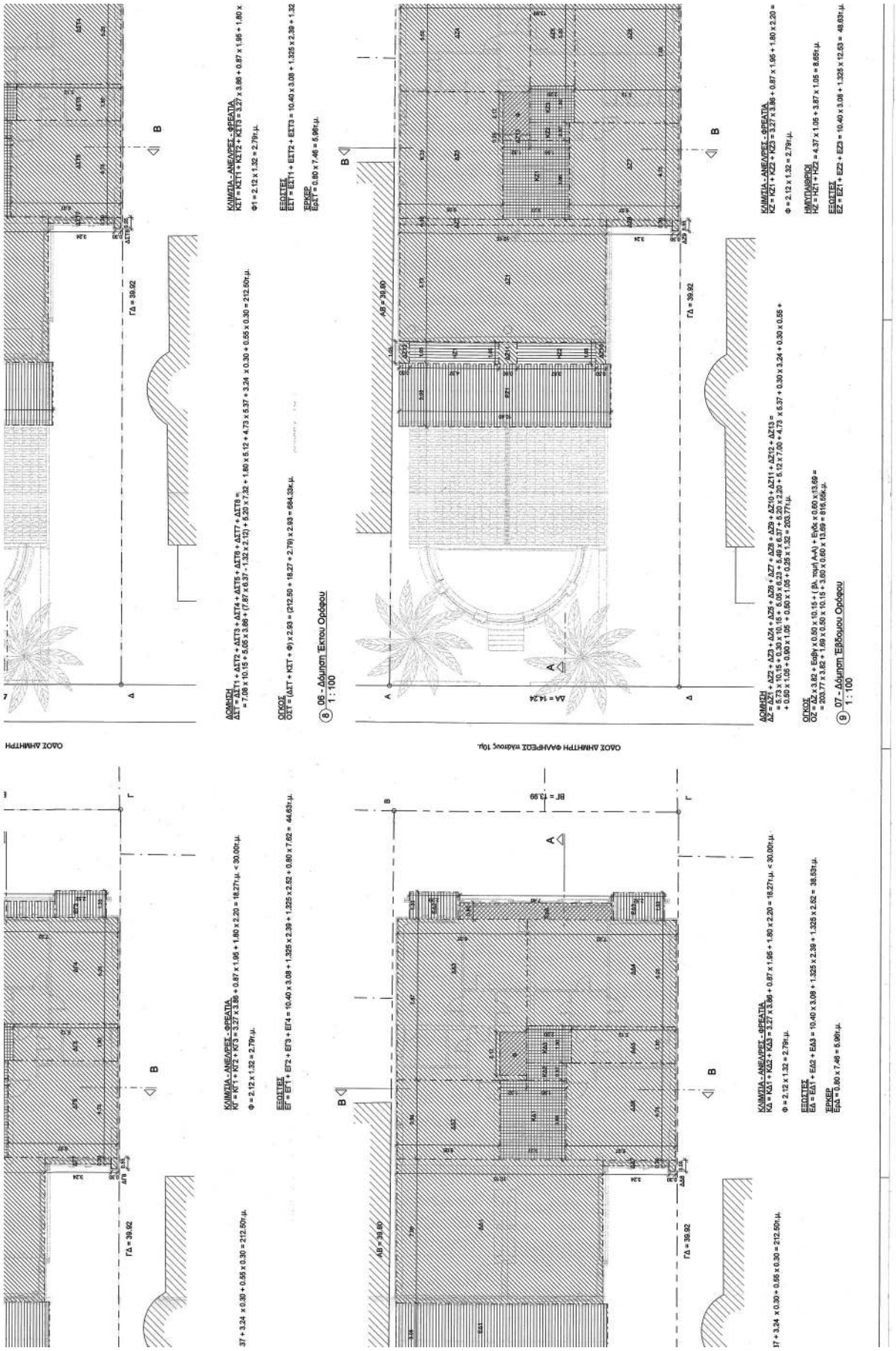
ΟΔΟΣ ΑΗΜΗΤΡΗ
ΟΔΟΣ ΑΗΜΗΤΡΗ ΦΑΛΗΡΕΩΣ πλάτους 10μ.
ΔΟΜΗΣΗ
ΔΣΤ = ΔΣΤ1 + ΔΣΤ2 + ΔΣΤ3 + ΔΣΤ4 + ΔΣΤ5 + ΔΣΤ6 + ΔΣΤ7 + ΔΣΤ8 =
= 7,08 x 10,15 + 5,05 x 3,88 + (7,87 x 0,37 - 1,32 x 2,12) + 5,20 x 7,32 + 1,80 x 5,12 + 4,73 x 5,37 + 3,24 x 0,30 + 0,55 x 0,30 = 212,50τ.μ.
ΟΙΚΟΣ
ΟΣΤ = (ΔΣΤ + ΚΣΤ + Φ) x 2,93 = (212,50 + 18,27 + 2,79) x 2,93 = 684,33τ.μ.
8 06 - Δώμηση Έκτου Ορόφου
1 : 100
ΚΛΙΜΑΣΙΑ - ΑΝΕΛΚΥΣΕΙΣ - ΦΡΕΑΤΙΑ
ΚΣΤ = ΚΣ1 + ΚΣ2 + ΚΣ3 + ΚΣ4 + ΚΣ5 = 3,27 x 3,88 + 0,87 x 1,95 + 1,80 x 2,20 =
Φ = 2,12 x 1,32 = 2,79τ.μ.
ΕΕΩΤΕΚ
ΕΣ = ΕΣ1 + ΕΣ2 + ΕΣ3 + ΕΣ4 = 10,40 x 3,08 + 1,325 x 2,39 + 1,325 x 2,52 + 0,80 x 7,62 = 44,63τ.μ.
ΕΡΚΕΡ
ΕΡΔ = 0,80 x 7,46 = 5,96τ.μ.
ΓΔ = 39,92
ΑΒ = 39,60
ΒΓ = 13,99
ΑΔ = 14,24
Α
Β
Γ
Δ
37 + 3,24 x 0,30 + 0,55 x 0,30 = 212,50τ.μ.
17 + 3,24 x 0,30 + 0,55 x 0,30 = 212,50τ.μ.
ΔΟΜΗΣΗ
ΔΖ = ΔΖ1 + ΔΖ2 + ΔΖ3 + ΔΖ4 + ΔΖ5 + ΔΖ6 + ΔΖ7 + ΔΖ8 + ΔΖ9 + ΔΖ10 + ΔΖ11 + ΔΖ12 + ΔΖ13 =
= 5,73 x 10,15 + 0,30 x 10,15 + 5,05 x 6,23 + 5,49 x 6,37 + 5,20 x 2,20 + 5,12 x 7,00 + 4,73 x 5,37 + 0,90 x 3,24 + 0,30 x 0,55 +
+ 0,60 x 1,05 + 0,90 x 1,05 + 0,60 x 1,05 + 0,25 x 1,32 = 203,77τ.μ.
ΟΙΚΟΣ
ΟΖ = ΔΖ x 3,82 + Εαβγ x 0,50 x 10,15 + (βλ. τομή Α-Α) + Εγδε x 0,60 x13,69 =
= 203,77 x 3,82 + 1,69 x 0,50 x 10,15 + 3,00 x 0,60 x 13,69 = 816,06τ.μ.
9 07 - Δώμηση Έβδομου Ορόφου
1 : 100
ΚΛΙΜΑΣΙΑ - ΑΝΕΛΚΥΣΕΙΣ - ΦΡΕΑΤΙΑ
ΚΖ = ΚΖ1 + ΚΖ2 + ΚΖ3 = 3,27 x 3,88 + 0,87 x 1,95 + 1,80 x 2,20 =
Φ = 2,12 x 1,32 = 2,79τ.μ.
ΗΜΥΠΑΙΘΡΙΟ
ΗΖ = ΗΖ1 + ΗΖ2 = 4,37 x 1,05 + 3,87 x 1,05 = 8,65τ.μ.
ΕΕΩΤΕΚ
ΕΖ = ΕΖ1 + ΕΖ2 + ΕΖ3 = 10,40 x 3,08 + 1,325 x 12,53 = 49,63τ.μ.
ΚΛΙΜΑΣΙΑ - ΑΝΕΛΚΥΣΕΙΣ - ΦΡΕΑΤΙΑ
ΚΔ = ΚΔ1 + ΚΔ2 + ΚΔ3 = 3,27 x 3,88 + 0,87 x 1,95 + 1,80 x 2,20 =
Φ = 2,12 x 1,32 = 2,79τ.μ.
ΕΕΩΤΕΚ
ΕΔ = ΕΔ1 + ΕΔ2 + ΕΔ3 = 10,40 x 3,08 + 1,325 x 2,39 + 1,325 x 2,52 = 38,63τ.μ.
ΕΡΚΕΡ
ΕΡΔ = 0,80 x 7,46 = 5,96τ.μ.

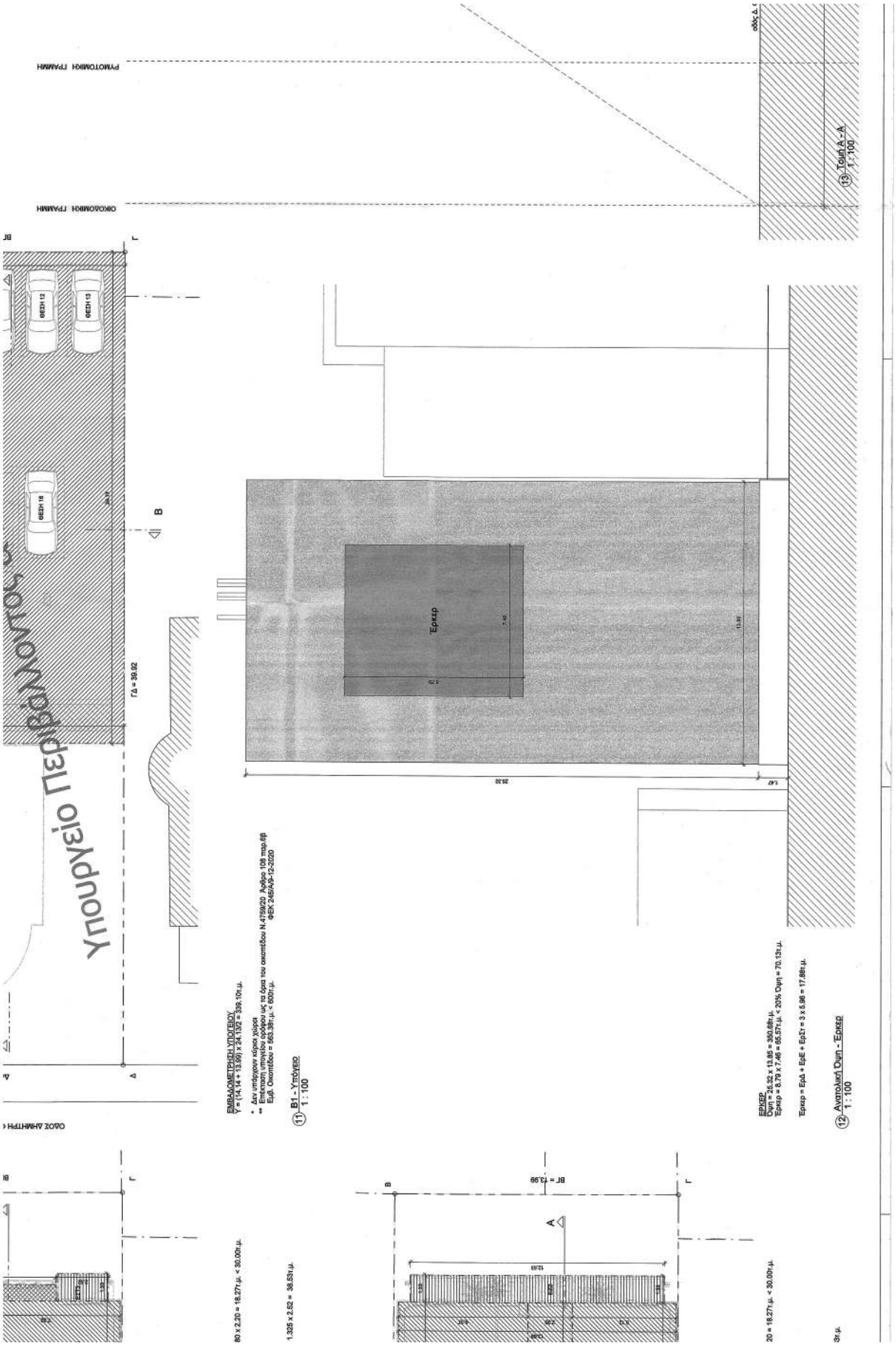
Υπουργείο Παιδείας
ΟΔΟΣ ΔΗΜΗΤΡΗ
ΟΙΚΟΔΟΜΙΚΗ ΓΡΑΜΜΗ
ΡΥΜΟΤΟΜΙΚΗ ΓΡΑΜΜΗ
ΘΕΣΗ 10
ΘΕΣΗ 11
ΘΕΣΗ 12
ΘΕΣΗ 13
ΓΔ = 39.92
Α
Β
Γ
Δ
Έρκερ
26.32
5.87
ΒΓ = 13.99
ΕΜΒΑΔΟΜΕΤΡΗΣΗ ΥΠΟΓΕΙΟΥ
V = (14.14 + 13.99) x 24.13/2 = 339.10τ.μ.
* Δεν υπάρχουν κίοκα χώρου
** Επίκτηση υπογείου ορόφου ως το όριο του οικοπέδου Ν.4759/20 Άρθρο 108 παρ.6β
ΦΕΚ 245/Α/9-12-2020
Εμβ. Οικοπέδου = 663.38τ.μ. < 600τ.μ.
11 Β1 - Υπόγειο
1 : 100
ΕΡΚΕΡ
Συμ = 26.32 x 13.85 = 360.68τ.μ.
Έρκερ = 8.79 x 7.46 = 65.57τ.μ. < 20% Συμ = 70.13τ.μ.
Έρκερ = ΕρΔ + ΕρΕ + ΕρΖ = 3 x 5.86 = 17.58τ.μ.
12 Αναπτυκτή Συμ - Έρκερ
1 : 100
13 Τομή Α - Α
1 : 100
80 x 2.20 = 16.27τ.μ. < 30.00τ.μ.
1.325 x 2.52 = 38.53τ.μ.
20 = 16.27τ.μ. < 30.00τ.μ.
8τ.μ.

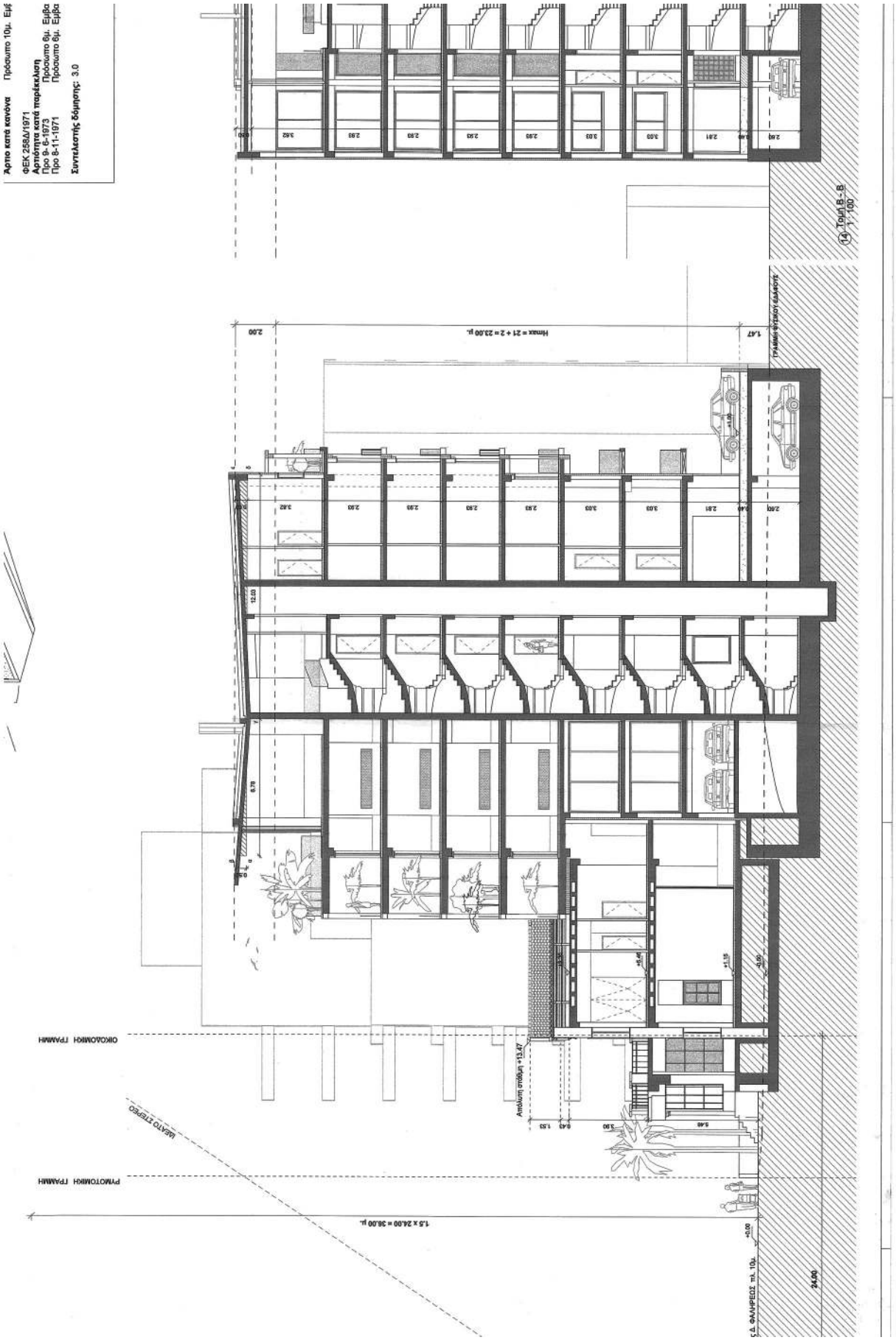
Άρτιο κατά κανόνα Πρόσωπο 10μ. Εμβ
ΦΕΚ 258Δ/1971
Αρτιότητα κατά παρέκκλιση
Προ 9- 6-1973 Πρόσωπο 6μ. Εμβα
Προ 8-11-1971 Πρόσωπο 6μ. Εμβα
Συντελεστής δόμησης: 3.0
Hmax = 21 + 2 = 23,00 μ.
1,5 x 24,00 = 36,00 μ.
ΟΙΚΟΔΟΜΙΚΗ ΓΡΑΜΜΗ
ΡΥΜΟΤΟΜΙΚΗ ΓΡΑΜΜΗ
ΙΔΕΑΤΟ ΣΤΕΡΕΟ
Ανάλυση σπάθη +13,47
ΓΡΑΜΜΗ ΚΥΕΙΟΥ ΕΔΑΦΟΥΣ
Τομή Β - Β
1:100
24,00

ι. Εμβαδό 200μ.	**Ύψος:** 21μ. (ΦΕΚ 425Δ/1992)
	Ζώνη γκαράζ ΦΕΚ 76Α/2004
Εμβαδό 110μ. Εμβαδό 100μ.	**Εγκρίσεις** 1) Αρχαιολογία ΝΑΙ (ΦΕΚ 367Δ/2019-217Δ/2019) 2) Σ.Α ΝΑΙ
	Χρήσεις γης: ΓΕΝΙΚΗ ΚΑΤΟΙΚΙΑ

Β	471013.858	4199765.305	Α-Β=39.9	2	470980.868	4199764.684	1-2=9.01
Γ	471013.705	4199751.316	Β-Γ=13.99	3	470991.553	4199764.606	2-3=10.69
Δ	470973.791	4199751.783	Γ-Δ=39.92	4	470991.369	4199755.52	3-4=9.09
Α	470973.961	4199766.026	Δ-Α=14.24	1	470980.728	4199755.68	4-1=10.64
	Εμβαδόν Ε=563.38τ.μ.		Μήκος περιμέτρου Π=108.05μ.		Εμβαδόν Ε=96.47τ.μ.		Μήκος περιμέτρου Π=39.42μ.

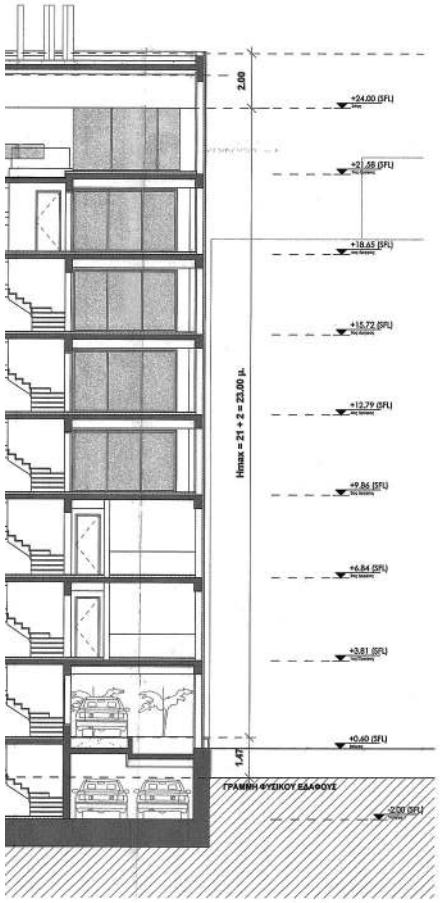

ΕΠΙΤΡΕΠΟΜΕΝΑ ΜΕΓΕΘΗ

Εμβ. οικοπέδου Α,Β,Γ,Δ,Α: 563.38μ²

ΜΕΓΙΣΤΟ ΥΨΟΣ: 23.00μ. + στέγη 2.00μ. = 25.00μ. >

Η = 21.00 + 2.00 = 23.00μ. Ν.4759/20 Άρθρο 106 παρ.8 ΦΕΚ 245/Α/9-12-2020

Δ : 3 + 0.1 x Η = 3 + 0.1 x 23.00 = 5.30μ.

δ : 2.50 + 0.05 x Η = 2.50 + 0.05 x 23.00 = 3.65μ.

ΚΑΛΥΨΗ 60% = 563.38 x 60% = 338.03μ² >

ΣΥΝΤΕΛΕΣΤΗΣ ΔΟΜΗΣΗΣ = 3

ΔΟΜΗΣΗ = 3 x ΕΜΒ. ΟΙΚΟΠΕΔΟΥ = 3 x 563.38 = 1690.14μ²

ΔΟΜΗΣΗ = 1690.14μ² >

ΗΜΙΥΠΑΙΘΡΙΟΙ ΧΩΡΟΙ < 20% ΔΟΜΗΣΗΣ =
= 1690.14 x 0.20 = 338.03μ² >

ΗΜΙΥΠΑΙΘΡΙΟΙ ΧΩΡΟΙ + ΕΞΩΣΤΕΣ < 40% ΔΟΜΗΣΗΣ =
= 1690.14 x 0.40 = 676.06μ² >

Σ.Ο. = 5.0 x (σ.δ.) = 5.0 x 3 = 15
ΕΠΙΤΡΕΠΟΜΕΝΟΣ ΟΓΚΟΣ = Σ.Ο x Εμβ. οικοπέδου =
= 15 x 563.38 = 8 450.70μ³

ΕΠΙΤΡΕΠΟΜΕΝΟΣ ΟΓΚΟΣ: 8 450.70μ³ >

ΠΡΑΣΙΝΟ = ΥΠΟΧΡΕΩΤΙΚΟΣ ΑΚΑΛΥΠΤΟΣ x 2/3 =
(563.38 - 338.03) x 2/3 = 225.35 x 2/3 = 150.24μ² <

ΘΕΣΕΙΣ ΣΤΑΘΜΕΥΣΗΣ

ΦΕΚ 76Α/5.3.2004 Άρθρο 2 για κατοικίες
Απαιτούνται 1 θέση στάθμευσης ανά 100τ.μ. επιφάνειας κτιρίου
και ο αριθμός δεν μπορεί να είναι μικρότερος της 1 θέσης ανά διαμέρισμα

Προσθήκη
14 διαμερίσματα ≤ 100τ.μ., 1 θέση στάθμευσης ανά διαμέρισμα
1 διαμέρισμα > 100τ.μ., 2 θέσεις στάθμευσης

ΣΥΝΟΛΟ 16 θέσεις στάθμευσης = 16 θέσεις στάθμευσης

ΠΡΑΓΜΑΤΟΠΟΙΟΥΜΕΝΑ ΜΕΓΕΘΗ

ΠΡΑΓΜΑΤΟΠΟΙΟΥΜΕΝΟ ΥΨΟΣ: 25.00μ.

α. Το ισόγειο του κτιρίου χρησιμοποιείται σε ποσοστό 50% για την στάθμευση οχημάτων
β. Το κτίριο κατασκευάζεται σε υποστυλώματα (pilotis) και ο ελεύθερος ημιυπαίθριος χώρος της διατίθεται αποκλειστικά για στάθμευση οχημάτων

ΚΑΛΥΨΗ: 335.52μ²

ΔΟΜΗΣΗ :

ΙΣΟΓΕΙΟΥ	121.40μ²
1ου ΟΡΟΦΟΥ	269.84μ²
2ου ΟΡΟΦΟΥ	173.62μ²
3ου ΟΡΟΦΟΥ	212.50μ²
4ου ΟΡΟΦΟΥ	212.50μ²
5ου ΟΡΟΦΟΥ	212.50μ²
6ου ΟΡΟΦΟΥ	212.50μ²
7ου ΟΡΟΦΟΥ	203.77μ²
ΣΥΝΟΛΟ	**1 618.63μ²**

ΗΜΙΥΠΑΙΘΡΙΟΙ ΧΩΡΟΙ :

1ου ΟΡΟΦΟΥ	15.60μ²
2ου ΟΡΟΦΟΥ	15.60μ²
7ου ΟΡΟΦΟΥ	8.65μ²
ΣΥΝΟΛΟ	**39.85μ²**

ΕΞΩΣΤΕΣ :

1ου ΟΡΟΦΟΥ	12.03μ²
2ου ΟΡΟΦΟΥ	12.03μ²
3ου ΟΡΟΦΟΥ	44.63μ²
4ου-6ου ΟΡΟΦΟΥ	3 x 38.53μ²
7ου ΟΡΟΦΟΥ	48.63μ²
ΣΥΝΟΛΟ	**232.91μ²**

ΗΜΙΥΠΑΙΘΡΙΟΙ ΧΩΡΟΙ + ΕΞΩΣΤΕΣ = **272.76μ²**

ΟΓΚΟΣ :

ΔΙΑΤΗΡΗΤΕΟ	1144.59μ³
ΙΣΟΓΕΙΟ	99.05μ³
1ου ΟΡΟΦΟΣ	652.35μ³
2ος ΟΡΟΦΟΣ	652.38μ³
3ος ΟΡΟΦΟΣ	684.33μ³
4ος ΟΡΟΦΟΣ	684.33μ³
5ος ΟΡΟΦΟΣ	684.33μ³
6ος ΟΡΟΦΟΣ	684.33μ³
7ος ΟΡΟΦΟΣ	816.55μ³
ΣΥΝΟΛΟ	**6 102.24μ³**

ΠΡΑΣΙΝΟ: 191.04μ²

ΘΕΣΕΙΣ ΣΤΑΘΜΕΥΣΗΣ

Εκδόσεις Σχεδίου		
Έκδοση	Περιγραφή	Ημερομηνία
01	ΣΥΜΒΟΥΛΙΟ ΑΡΧΙΤΕΚΤΟΝΙΚΗΣ	06/2021

Τίτλος
ΠΡΟΣΘΗΚΗ ΚΑΤ' ΕΠΕΚΤΑΣΗ ΝΕΟΥ ΕΠΤΑΩΡΟΦΟΥ ΚΤΗΡΙΟΥ ΚΑΤΟΙΚΙΩΝ ΜΕ PILOTIS ΚΑΙ ΑΠΟΚΑΤΑΣΤΑΣΗ ΔΙΑΤΗΡΗΤΕΟΥ ΚΤΙΣΜΑΤΟΣ

ΔΗΜΗΤΡΙΟΥ ΦΑΛΗΡΕΩΣ 24, ΝΕΟ ΦΑΛΗΡΟ

Ιδιοκτήτης
ΔΡΑΚΟΠΟΥΛΟΥ ΑΝΘΗ

Μελετητής
ΔΗΜΗΤΡΗΣ ΘΩΜΟΠΟΥΛΟΣ

www.dthomopoulos.com
info@dthomopoulos.com
Athens, 18 Evripidou st., Athens, 10559, GR
T: +30 210 324 12 00

Είδος - Φάση Μελέτης
ΑΡΧΙΤΕΚΤΟΝΙΚΗ ΜΕΛΕΤΗ

Κλάδος
Β
1

Το παρόν διάγραμμα συνοδεύει την από 6/2/2021 αιτιολογική έκθεση της Δ/νσης Α.Ο.Κ.Α. Τμήματος Δ.Κ.
Η Τμηματάρχης

Τίτλος Σχεδίου
Δ-01 ΔΙΑΓΡΑΜΜΑ

ΚΕΝΤΡΙΚΟ ΣΥΜΒΟΥΛΙΟ ΑΡΧΙΤΕΚΤΟΝΙΚΗΣ
Το παρόν σχεδιάγραμμα εγκρίθηκε από
το ΚΣ.Ε.Α. την 17.10.2021
και συνοδεύει ... Α.Π. ...
Ο ΠΡΟΕΔΡΟΣ
Ε. ΜΠΟΥΚΟΒΑΛΑΝΗΣ

ΜΙΑ ΣΕΙΡΑ ΣΧΕΔΙΩΝ

Ημερομηνία
ΙΟΥΝΙΟΣ 2021

Κλίμακα
1 : 100

Υπογραφές - Σφραγίδες
ΘΩΜΟΠΟΥΛΟΣ ΔΗΜΗΤΡΙΟΣ
ΑΡΧΙΤΕΚΤΩΝ ΜΗΧΑΝΙΚΟΣ
ΜΕΛΟΣ ΤΕΕ ΑΡ. ΜΗΤΡΩΟΥ 83030
ΑΦΜ: 111102756 - ΔΟΥ: Α' ΑΘΗΝΩΝ
ΕΥΡΙΠΙΔΟΥ 18 - Τ.Κ. 105 49 ΑΘΗΝΑ
ΤΗΛ.: 210 324 1200

ΕΘΝΙΚΟ ΤΥΠΟΓΡΑΦΕΙΟ
Για τεχνικούς λόγους στο σχεδιάγραμμα, από το ηλεκτρονικό αρχείο, έγινε σμίκρυνση κατά ποσοστό 39%

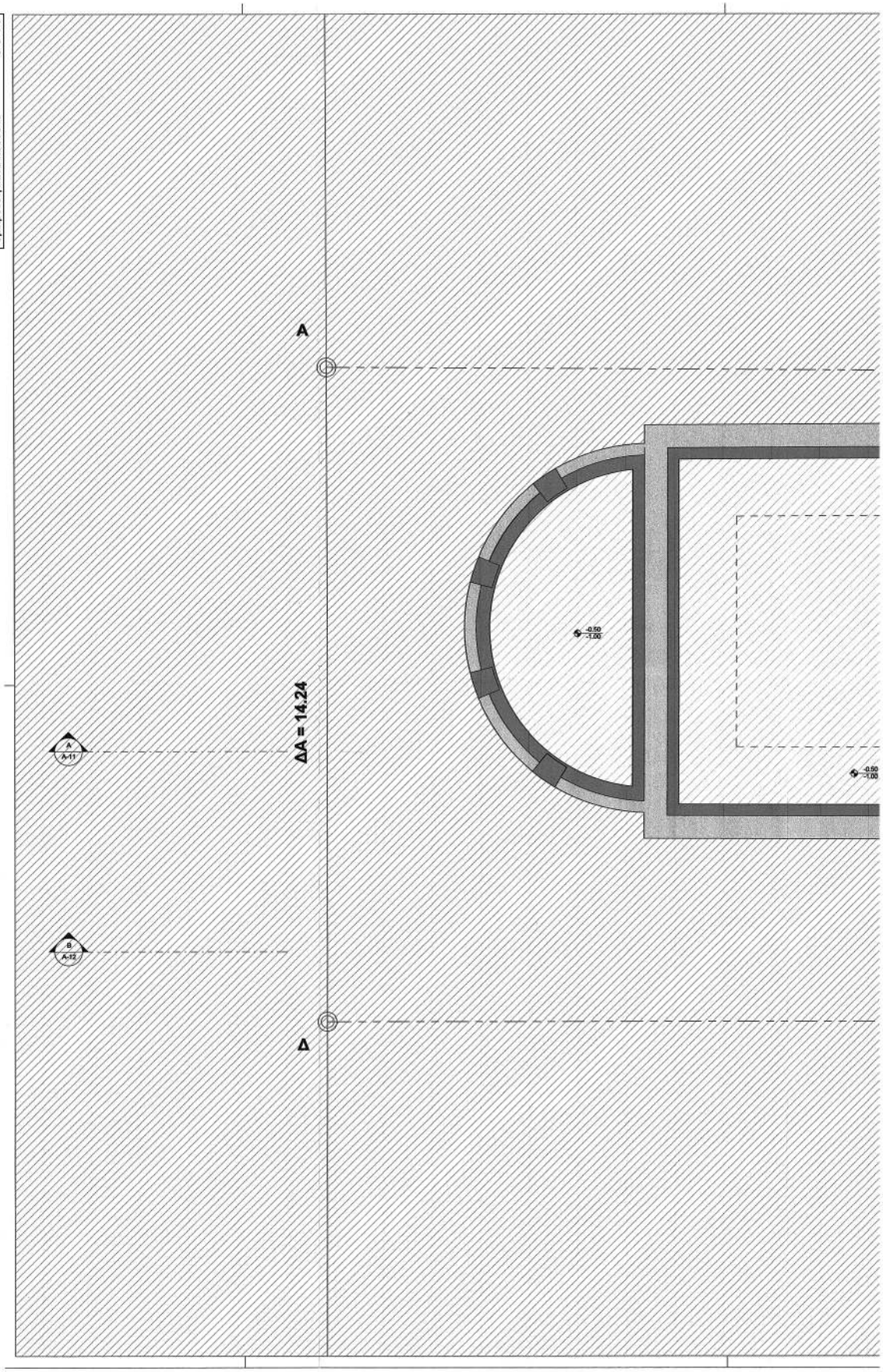

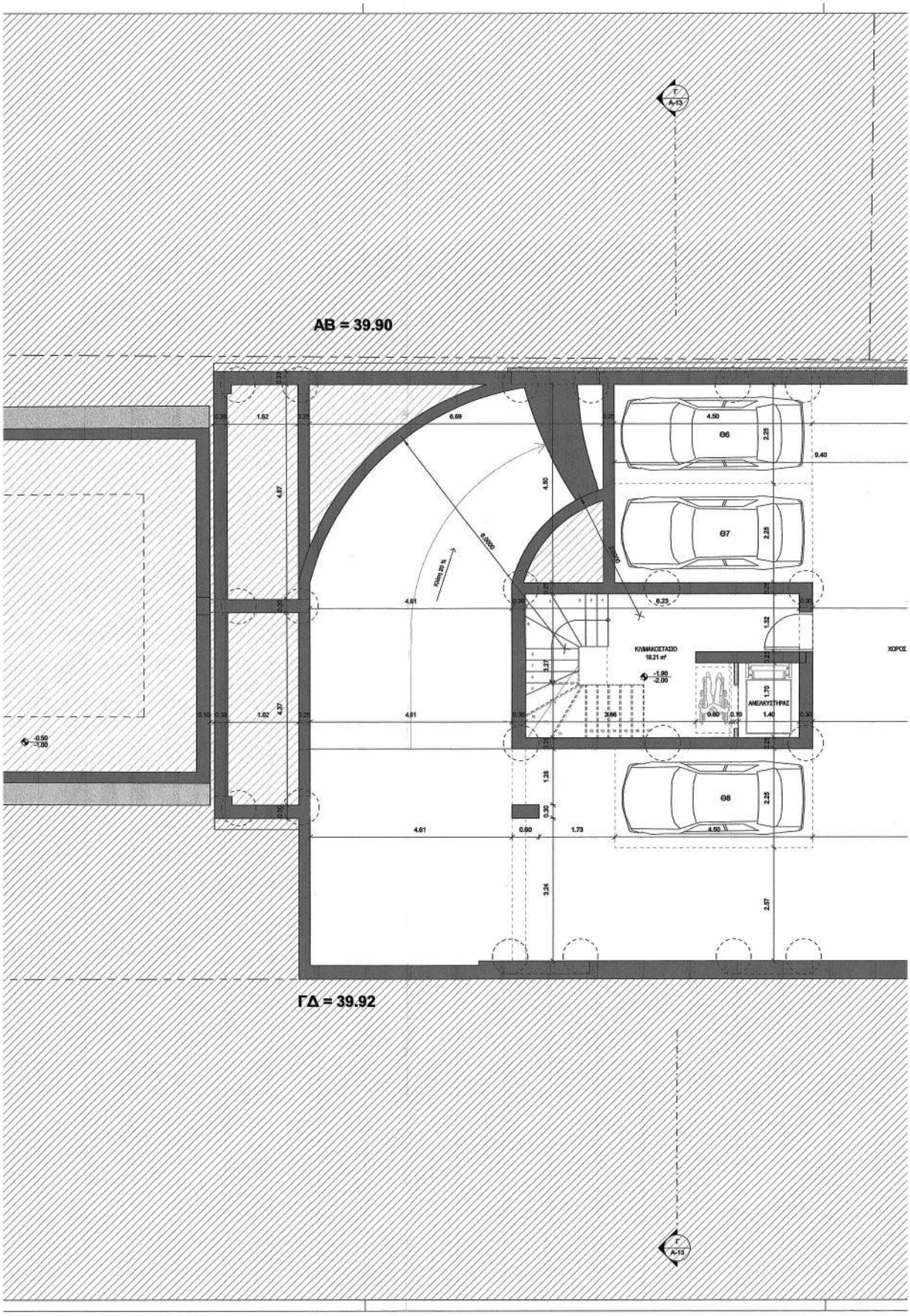
ΑΒ = 39.90
ΓΔ = 39.92
Θ6
Θ7
Θ8
ΚΛΙΜΑΚΟΣΤΑΣΙΟ
18.21 m²
ΑΝΕΛΚΥΣΤΗΡΑΣ
ΧΩΡΟΣ

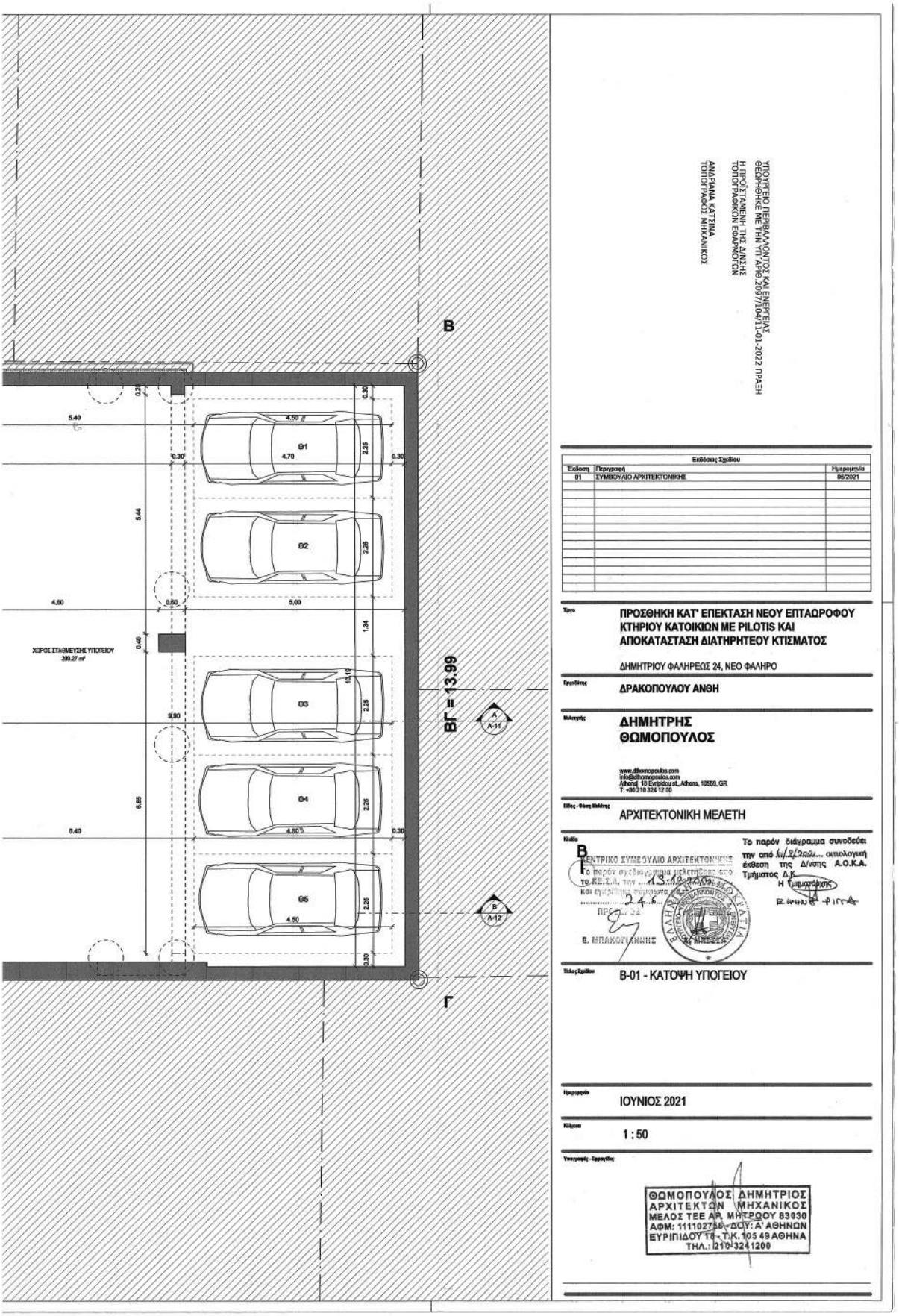
Β
Γ
ΒΓ = 13.99
Θ1
Θ2
Θ3
Θ4
Θ5
ΧΩΡΟΣ ΣΤΑΘΜΕΥΣΗΣ ΥΠΟΓΕΙΟΥ
ΥΠΟΥΡΓΕΙΟ ΠΕΡΙΒΑΛΛΟΝΤΟΣ ΚΑΙ ΕΝΕΡΓΕΙΑΣ
ΘΕΩΡΗΘΗΚΕ ΜΕ ΤΗΝ ΥΠ' ΑΡΙΘ.2097/104/11-01-2022 ΠΡΑΞΗ
Η ΠΡΟΪΣΤΑΜΕΝΗ ΤΗΣ Δ/ΝΣΗΣ
ΤΟΠΟΓΡΑΦΙΚΩΝ ΕΦΑΡΜΟΓΩΝ
ΑΝΔΡΙΑΝΑ ΚΑΤΣΙΝΑ
ΤΟΠΟΓΡΑΦΟΣ ΜΗΧΑΝΙΚΟΣ
Εκδόσεις Σχεδίου
Έκδοση Περιγραφή Ημερομηνία
01 ΣΥΜΒΟΥΛΙΟ ΑΡΧΙΤΕΚΤΟΝΙΚΗΣ 06/2021
Τίτλο
ΠΡΟΣΘΗΚΗ ΚΑΤ' ΕΠΕΚΤΑΣΗ ΝΕΟΥ ΕΠΤΑΩΡΟΦΟΥ ΚΤΗΡΙΟΥ ΚΑΤΟΙΚΙΩΝ ΜΕ PILOTIS ΚΑΙ ΑΠΟΚΑΤΑΣΤΑΣΗ ΔΙΑΤΗΡΗΤΕΟΥ ΚΤΙΣΜΑΤΟΣ
ΔΗΜΗΤΡΙΟΥ ΦΑΛΗΡΕΩΣ 24, ΝΕΟ ΦΑΛΗΡΟ
Εργοδότης
ΔΡΑΚΟΠΟΥΛΟΥ ΑΝΘΗ
Μελετητής
ΔΗΜΗΤΡΗΣ ΘΩΜΟΠΟΥΛΟΣ
www.dthomopoulos.com
info@dthomopoulos.com
Athens, 18 Evripidou st., Athens, 10549, GR
T: +30 210 324 12 00
Είδος - Θέση Μελέτης
ΑΡΧΙΤΕΚΤΟΝΙΚΗ ΜΕΛΕΤΗ
Κλείδα
Το παρόν διάγραμμα συνοδεύει την από 6/2/2021 αιτιολογική έκθεση της Δ/νσης Α.Ο.Κ.Α. Τμήματος Δ.Κ.
Η Διευθύντρια
ΚΕΝΤΡΙΚΟ ΣΥΜΒΟΥΛΙΟ ΑΡΧΙΤΕΚΤΟΝΙΚΗΣ
Το παρόν συζητήθηκε μελετήθηκε από το ΚΕ.Σ.Α. την 13.10.2021
και εγκρίθηκε σύμφωνα με τα ΠΡΑΚ 24
Ε. ΜΠΑΚΟΓΙΑΝΝΗΣ
Τίτλος Σχεδίου
Β-01 - ΚΑΤΟΨΗ ΥΠΟΓΕΙΟΥ
Ημερομηνία
ΙΟΥΝΙΟΣ 2021
Κλίμακα
1 : 50
Υπογραφές - Σφραγίδες
ΘΩΜΟΠΟΥΛΟΣ ΔΗΜΗΤΡΙΟΣ
ΑΡΧΙΤΕΚΤΩΝ ΜΗΧΑΝΙΚΟΣ
ΜΕΛΟΣ ΤΕΕ ΑΡ. ΜΗΤΡΩΟΥ 83030
ΑΦΜ: 111102756 - ΔΟΥ: Α' ΑΘΗΝΩΝ
ΕΥΡΙΠΙΔΟΥ 18 - Τ.Κ. 105 49 ΑΘΗΝΑ
ΤΗΛ.: 210-3241200

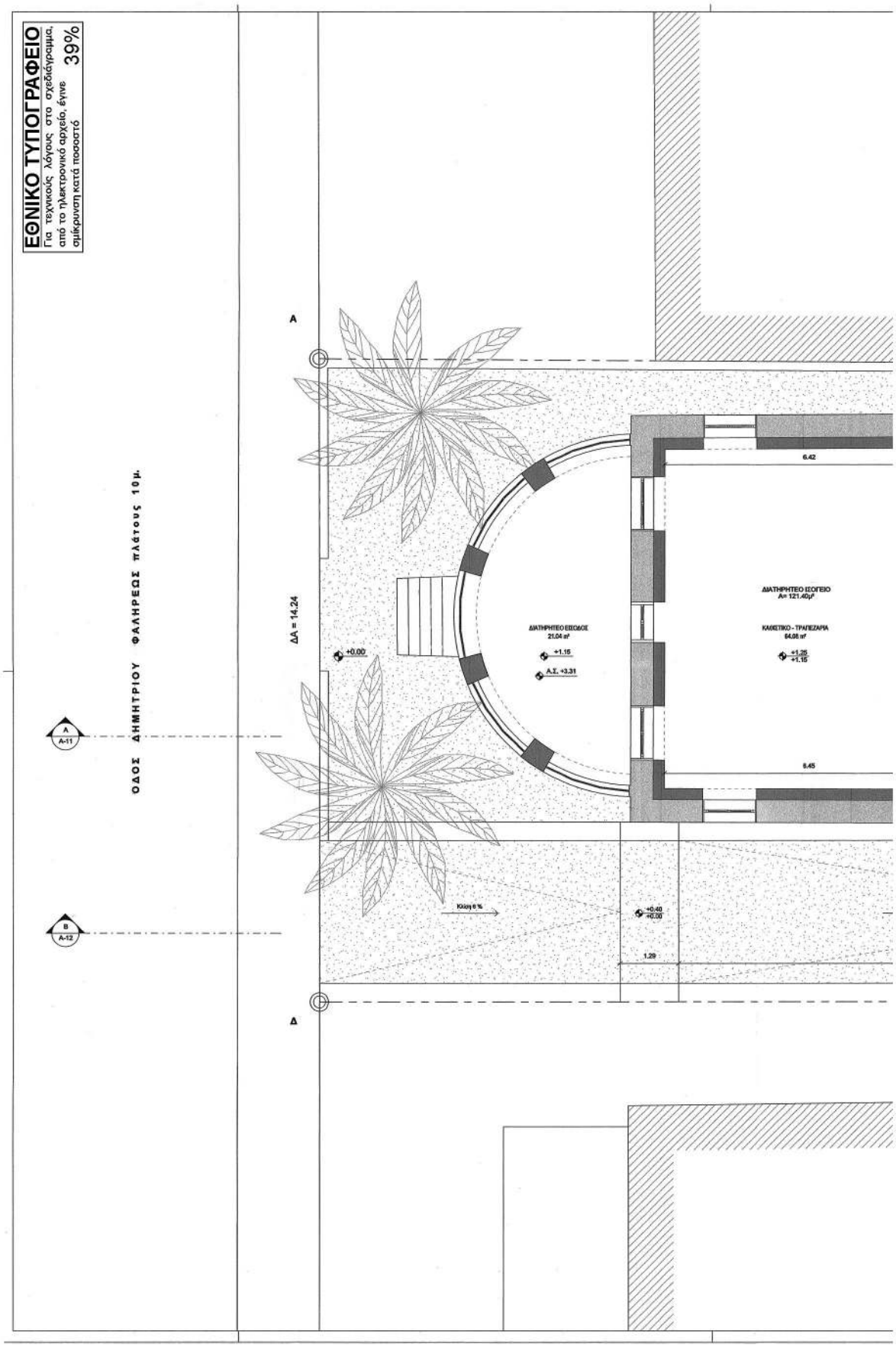
ΕΘΝΙΚΟ ΤΥΠΟΓΡΑΦΕΙΟ
Για τεχνικούς λόγους στο σχεδίαγραμμα, από το ηλεκτρονικό αρχείο, έγινε σμίκρυνση κατά ποσοστό 39%
ΟΔΟΣ ΔΗΜΗΤΡΙΟΥ ΦΑΛΗΡΕΩΣ πλάτους 10μ.
Α
Α-11
Β
Α-12
ΔΑ = 14.24
+0.00
ΔΙΑΤΗΡΗΤΕΟ ΕΞΩΔΟΣ
21.04 m²
+1.15
Α.Σ. +3.31
ΔΙΑΤΗΡΗΤΕΟ ΙΣΟΓΕΙΟ
Α= 121.40μ²
ΚΑΦΕΤΙΚΟ - ΤΡΑΠΕΖΑΡΙΑ
64.08 m²
+1.25
+1.15
6.42
6.45
Κλίση 6 %
+0.40
+0.00
1.28

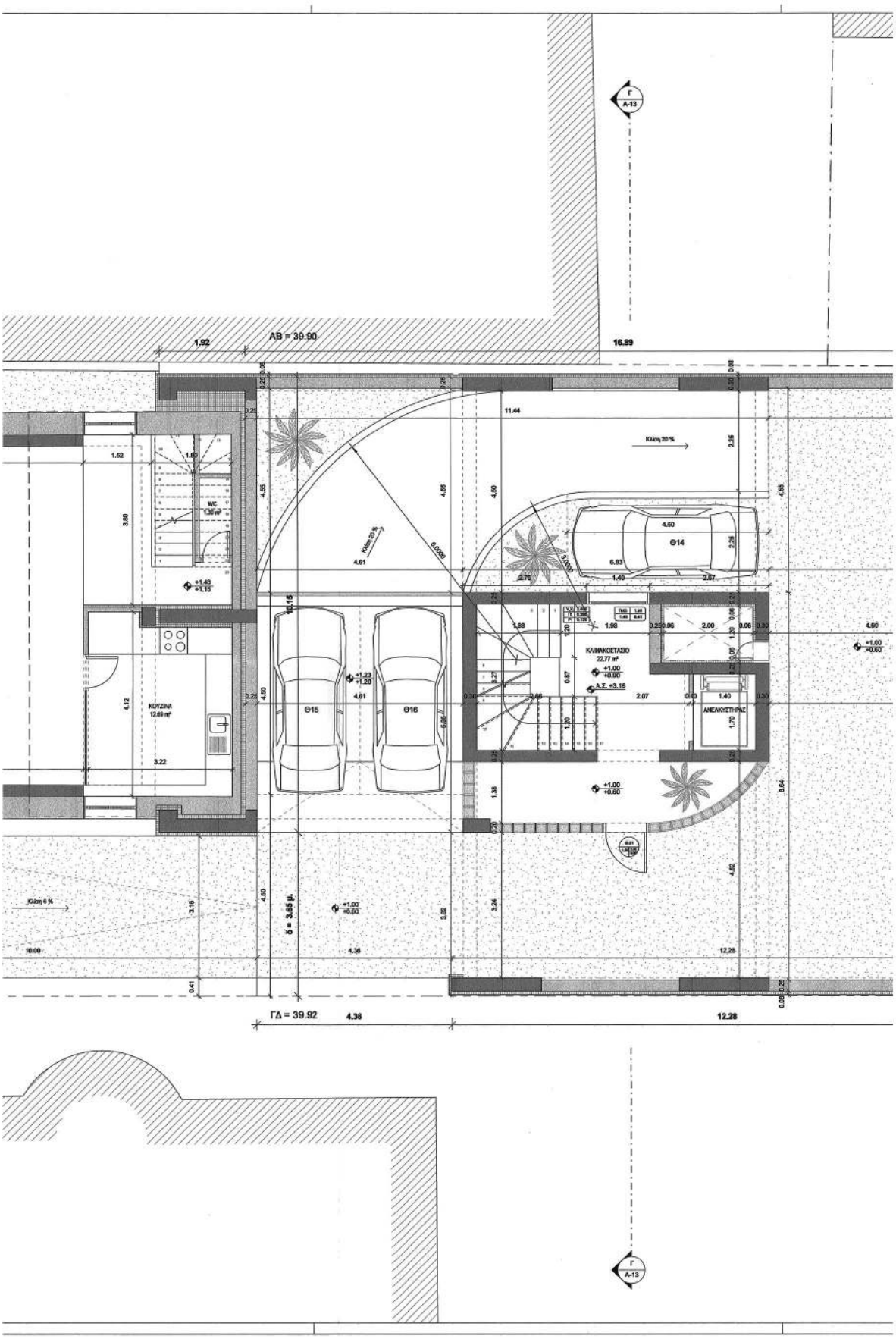
ΑΒ = 39.90
1.92
16.89
Κλίση 20 %
Θ14
Θ15
Θ16
WC
1.30 m²
ΚΟΥΖΙΝΑ
12.69 m²
ΚΛΙΜΑΚΟΣΤΑΣΙΟ
22.77 m²
ΑΝΕΑΚΥΣΤΗΡΑΣ
Α.Τ. +3.16
Κλίση 6 %
Δ = 3.65 μ.
ΓΔ = 39.92
4.36
12.28

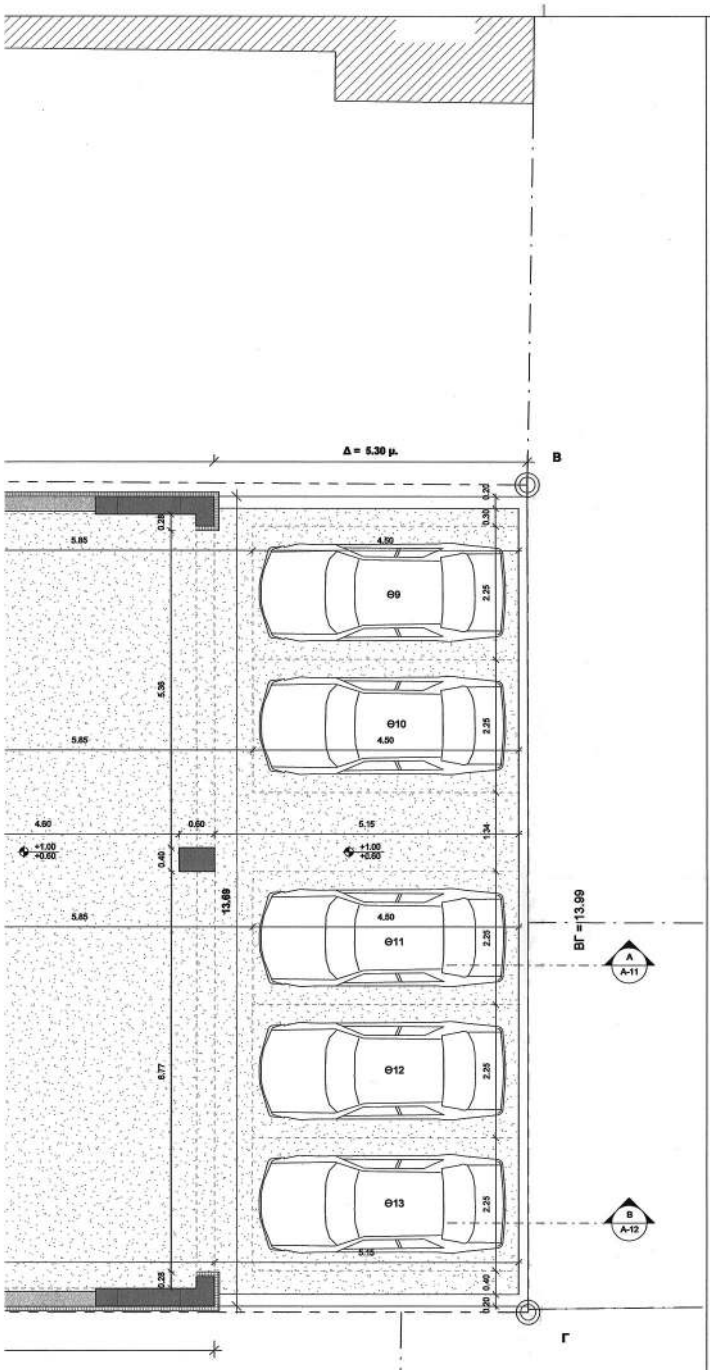

ΥΠΟΥΡΓΕΙΟ ΠΕΡΙΒΑΛΛΟΝΤΟΣ ΚΑΙ ΕΝΕΡΓΕΙΑΣ
ΘΕΩΡΗΘΗΚΕ ΜΕ ΤΗΝ ΥΠ' ΑΡΙΘ.2097/104/11-01-2022 ΠΡΑΞΗ
Η ΠΡΟΪΣΤΑΜΕΝΗ ΤΗΣ Δ/ΝΣΗΣ
ΤΟΠΟΓΡΑΦΙΚΩΝ ΕΦΑΡΜΟΓΩΝ
ΑΝΔΡΙΑΝΑ ΚΑΤΖΙΝΑ
ΤΟΠΟΓΡΑΦΟΣ ΜΗΧΑΝΙΚΟΣ

Εκδόσεις Σχεδίου		
Έκδοση	Περιγραφή	Ημερομηνία
01	ΣΥΜΒΟΥΛΙΟ ΑΡΧΙΤΕΚΤΟΝΙΚΗΣ	06/2021

Έργο
ΠΡΟΣΘΗΚΗ ΚΑΤ' ΕΠΕΚΤΑΣΗ ΝΕΟΥ ΕΠΤΑΩΡΟΦΟΥ ΚΤΗΡΙΟΥ ΚΑΤΟΙΚΙΩΝ ΜΕ PILOTIS ΚΑΙ ΑΠΟΚΑΤΑΣΤΑΣΗ ΔΙΑΤΗΡΗΤΕΟΥ ΚΤΙΣΜΑΤΟΣ

ΔΗΜΗΤΡΙΟΥ ΦΑΛΗΡΕΩΣ 24, ΝΕΟ ΦΑΛΗΡΟ

Εργοδότης
ΔΡΑΚΟΠΟΥΛΟΥ ΑΝΘΗ

Μελετητής
ΔΗΜΗΤΡΗΣ ΘΩΜΟΠΟΥΛΟΣ

www.dthomopoulos.com
info@dthomopoulos.com
Athens, 16 Evripidou st., Athens, 10559, GR
T: +30 210 324 12 00

Είδος - Φάση Μελέτης
ΑΡΧΙΤΕΚΤΟΝΙΚΗ ΜΕΛΕΤΗ

Κλίμακα
B
I

Το παρόν διάγραμμα συνοδεύει την από 2/9/2021 αιτιολογική έκθεση της Δ/νσης Α.Ο.Κ.Α. Τμήματος Δ.Κ.
Η Τμηματάρχης
Φ.ΙΦΕΝΗΣ ΡΙΤΤΑ

Τίτλος Σχεδίου
Α-00 - ΚΑΤΟΨΗ ΙΣΟΓΕΙΟΥ

ΚΕΝΤΡΙΚΟ ΣΥΜΒΟΥΛΙΟ ΑΡΧΙΤΕΚΤΟΝΙΚΗΣ
Το παρόν συνεδιάγοσεμα μελέτης ... από το Κ.Σ.Υ.Α. την 13.10.2021 και σημ... 246
Ε. ΜΠΑΚΟΓΙΑΝΝΗΣ

Ημερομηνία
ΙΟΥΝΙΟΣ 2021

Κλίμακα
1 : 50

Υπογραφές - Σφραγίδες

ΘΩΜΟΠΟΥΛΟΣ ΔΗΜΗΤΡΙΟΣ
ΑΡΧΙΤΕΚΤΩΝ ΜΗΧΑΝΙΚΟΣ
ΜΕΛΟΣ ΤΕΕ ΑΡ. ΜΗΤΡΩΟΥ 83030
ΑΦΜ: 111102756 - ΔΟΥ: Α' ΑΘΗΝΩΝ
ΕΥΡΙΠΙΔΟΥ 16 - Τ.Κ. 105 49 ΑΘΗΝΑ
ΤΗΛ.: 2103241200

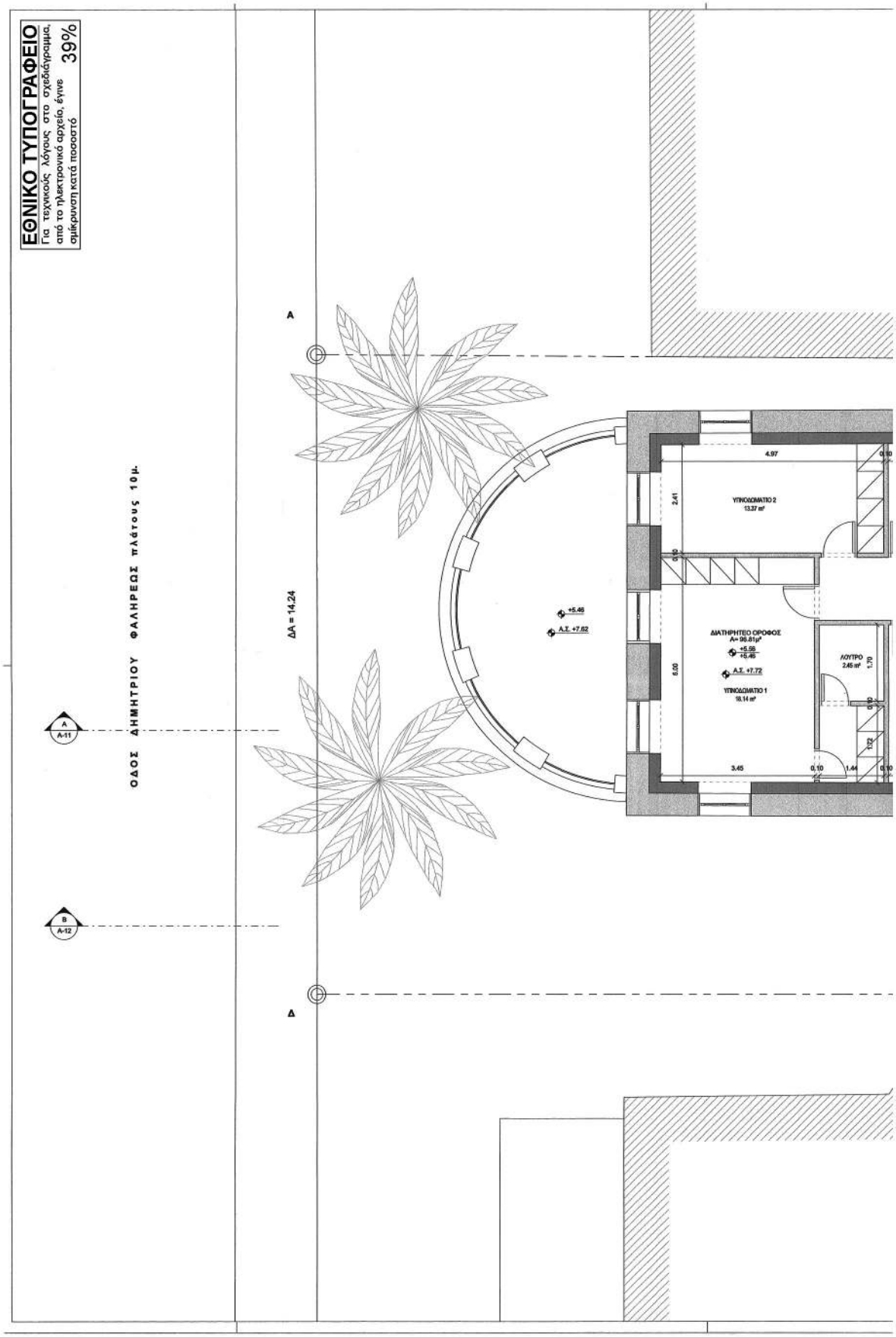
ΕΘΝΙΚΟ ΤΥΠΟΓΡΑΦΕΙΟ
Για τεχνικούς λόγους στο σχεδίαγραμμα, από το ηλεκτρονικό αρχείο, έγινε σμίκρυνση κατά ποσοστό 39%
ΟΔΟΣ ΔΗΜΗΤΡΙΟΥ ΦΑΛΗΡΕΩΣ πλάτους 10μ.
ΔΑ = 14,24
ΥΠΟΔΩΜΑΤΙΟ 2
13,37 m²
ΔΙΑΤΗΡΗΤΕΟ ΟΡΟΦΟΣ
ΥΠΟΔΩΜΑΤΙΟ 1
18,14 m²
ΛΟΥΤΡΟ
2,46 m²
Α.Σ. +7,72
Α.Σ. +7,62
+5,46
4,97
2,41
6,00
3,45
1,44
1,70
1,72
0,10

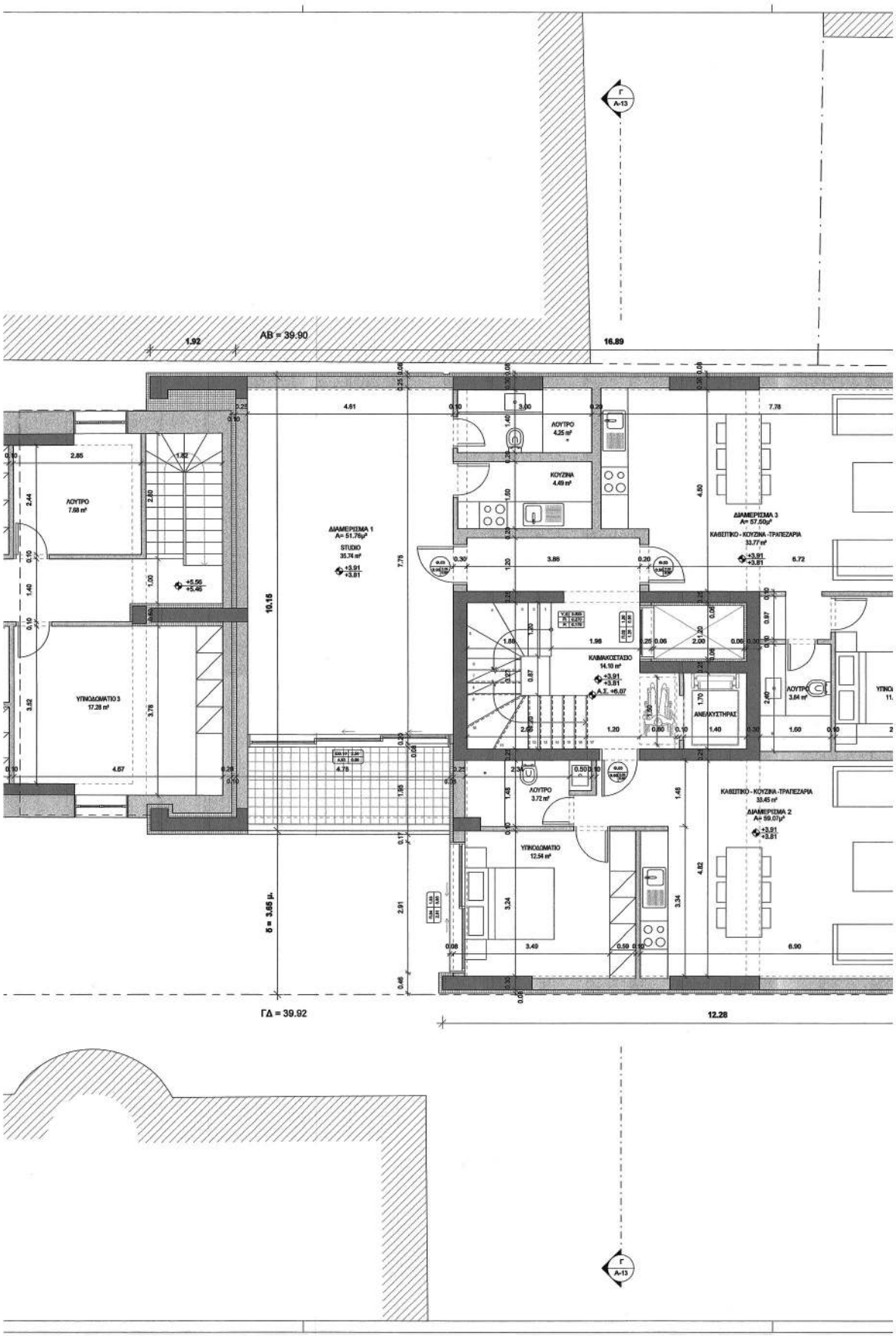
ΑΒ = 39.90
1.92
16.89
ΛΟΥΤΡΟ 7.68 m²
ΥΠΗΟΔΩΜΑΤΙΟ 3 17.28 m²
ΔΙΑΜΕΡΙΣΜΑ 1
A= 51.76μ²
STUDIO
35.74 m²
ΛΟΥΤΡΟ 4.25 m²
ΚΟΥΖΙΝΑ 4.49 m²
ΚΑΜΑΚΟΣΤΑΣΟ 14.10 m²
ΑΝΕΛΚΥΣΤΗΡΑΣ
ΛΟΥΤΡΟ 3.72 m²
ΥΠΗΟΔΩΜΑΤΙΟ 12.54 m²
ΔΙΑΜΕΡΙΣΜΑ 3
A= 57.50μ²
ΚΑΘΕΣΤΙΚΟ - ΚΟΥΖΙΝΑ -ΤΡΑΠΕΖΑΡΙΑ
33.77 m²
ΛΟΥΤΡΟ 3.64 m²
ΚΑΘΕΣΤΙΚΟ - ΚΟΥΖΙΝΑ -ΤΡΑΠΕΖΑΡΙΑ
33.45 m²
ΔΙΑΜΕΡΙΣΜΑ 2
A= 59.01μ²
10.15
δ = 3.65 μ.
ΓΔ = 39.92
12.28

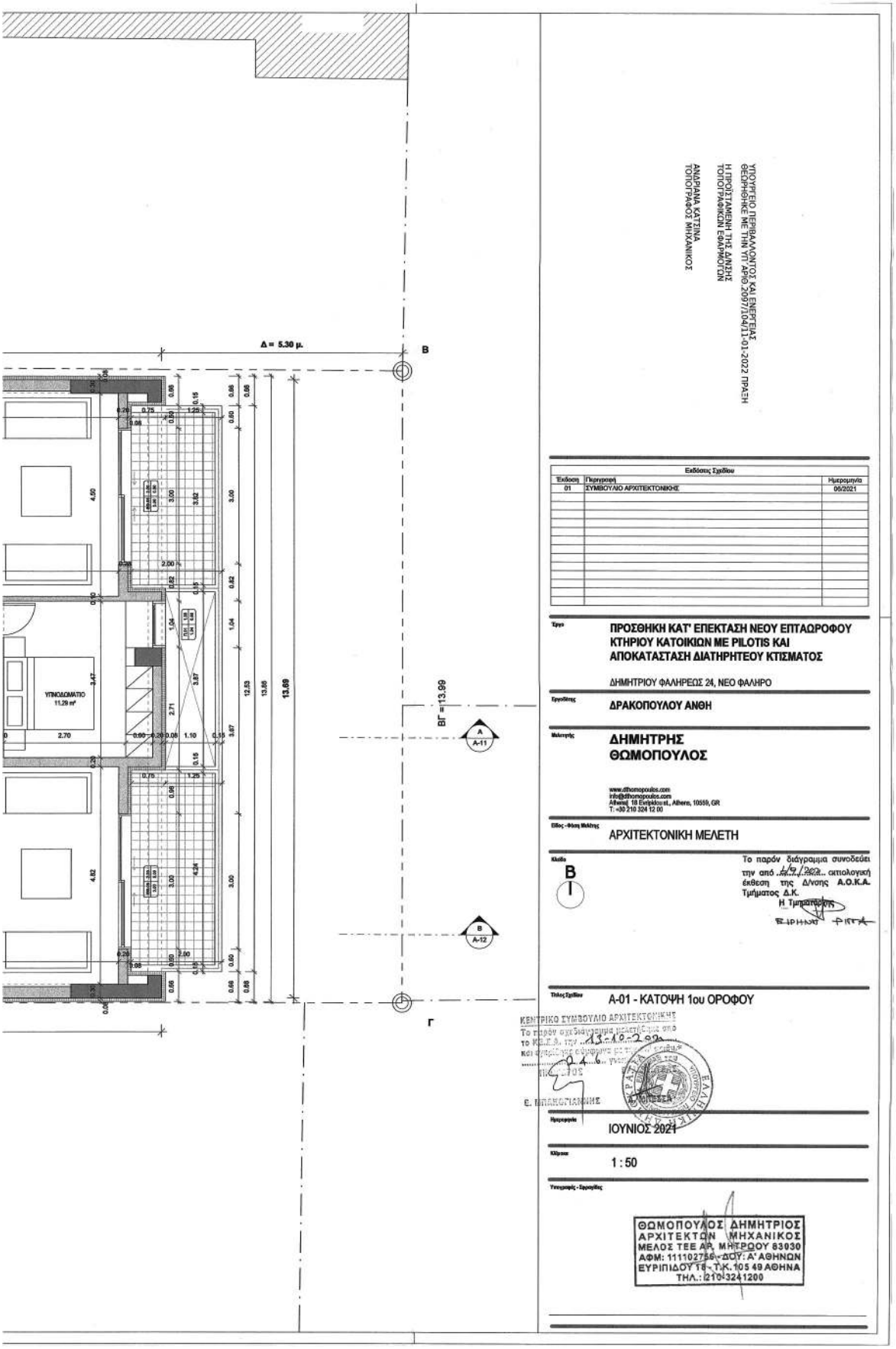
Δ = 5.30 μ.
B
Γ
ΒΓ =13.99
A
A-11
B
A-12
ΥΠΝΟΔΩΜΑΤΙΟ
11.29 m²
13.69
ΥΠΟΥΡΓΕΙΟ ΠΕΡΙΒΑΛΛΟΝΤΟΣ ΚΑΙ ΕΝΕΡΓΕΙΑΣ
ΘΕΩΡΗΘΗΚΕ ΜΕ ΤΗΝ ΥΠ' ΑΡΙΘ.2097/104/11-01-2022 ΠΡΑΞΗ
Η ΠΡΟΪΣΤΑΜΕΝΗ ΤΗΣ Δ/ΝΣΗΣ
ΤΟΠΟΓΡΑΦΙΚΩΝ ΕΦΑΡΜΟΓΩΝ
ΑΜΑΡΙΑΝΑ ΚΑΤΣΙΝΑ
ΤΟΠΟΓΡΑΦΟΣ ΜΗΧΑΝΙΚΟΣ
Εκδόσεις Σχεδίου
Έκδοση Περιγραφή Ημερομηνία
01 ΣΥΜΒΟΥΛΙΟ ΑΡΧΙΤΕΚΤΟΝΙΚΗΣ 05/2021
Έργο
ΠΡΟΣΘΗΚΗ ΚΑΤ' ΕΠΕΚΤΑΣΗ ΝΕΟΥ ΕΠΤΑΩΡΟΦΟΥ ΚΤΗΡΙΟΥ ΚΑΤΟΙΚΙΩΝ ΜΕ PILOTIS ΚΑΙ ΑΠΟΚΑΤΑΣΤΑΣΗ ΔΙΑΤΗΡΗΤΕΟΥ ΚΤΙΣΜΑΤΟΣ
ΔΗΜΗΤΡΙΟΥ ΦΑΛΗΡΕΩΣ 24, ΝΕΟ ΦΑΛΗΡΟ
Εργοδότης
ΔΡΑΚΟΠΟΥΛΟΥ ΑΝΘΗ
Μελετητής
ΔΗΜΗΤΡΗΣ ΘΩΜΟΠΟΥΛΟΣ
www.dthomopoulos.com
info@dthomopoulos.com
Athens| 18 Evripidou st, Athens, 10559, GR
T: +30 210 324 12 00
Είδος - Φάση Μελέτης
ΑΡΧΙΤΕΚΤΟΝΙΚΗ ΜΕΛΕΤΗ
Κλοίο
B
1
Το παρόν διάγραμμα συνοδεύει την από 14/9/2022 αιτιολογική έκθεση της Δ/νσης Α.Ο.Κ.Α. Τμήματος Δ.Κ.
Η Τμηματάρχης
Ε. ΑΡΗΝΟΥ
Τίτλος Σχεδίου
Α-01 - ΚΑΤΟΨΗ 1ου ΟΡΟΦΟΥ
ΚΕΝΤΡΙΚΟ ΣΥΜΒΟΥΛΙΟ ΑΡΧΙΤΕΚΤΟΝΙΚΗΣ
Ε. ΠΙΠΑΝΟΓΙΑΝΝΗΣ
Ημερομηνία
ΙΟΥΝΙΟΣ 2021
Κλίμακα
1 : 50
Υπογραφές - Σφραγίδες
ΘΩΜΟΠΟΥΛΟΣ ΔΗΜΗΤΡΙΟΣ
ΑΡΧΙΤΕΚΤΩΝ ΜΗΧΑΝΙΚΟΣ
ΜΕΛΟΣ ΤΕΕ ΑΡ. ΜΗΤΡΩΟΥ 83030
ΑΦΜ: 111102756 - ΔΟΥ: Α' ΑΘΗΝΩΝ
ΕΥΡΙΠΙΔΟΥ 18 - Τ.Κ. 105 49 ΑΘΗΝΑ
ΤΗΛ.: 210 3241200

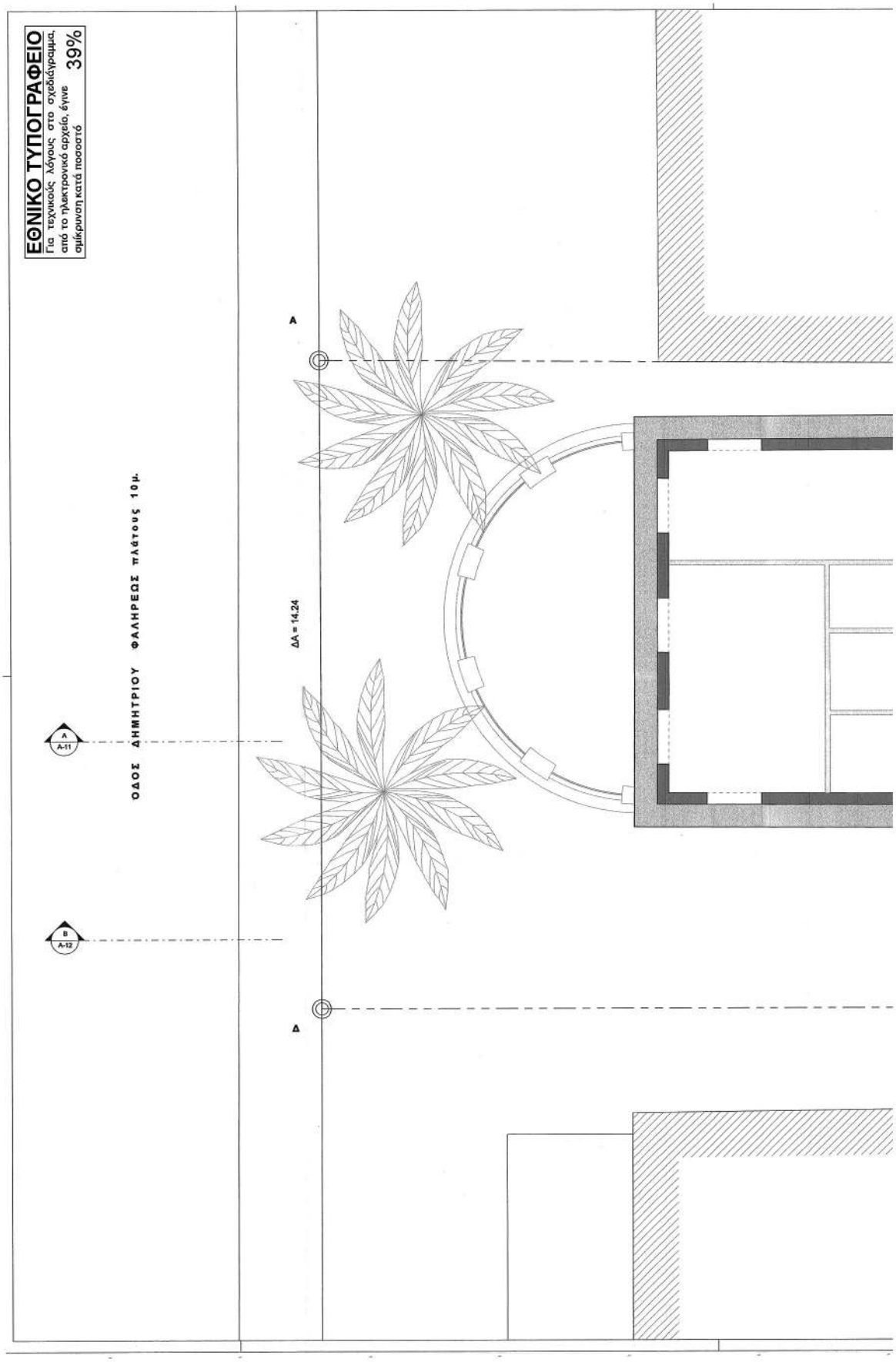
ΕΘΝΙΚΟ ΤΥΠΟΓΡΑΦΕΙΟ
Για τεχνικούς λόγους στο σχεδιάγραμμα, από το ηλεκτρονικό αρχείο, έγινε σμίκρυνση κατά ποσοστό 39%
ΟΔΟΣ ΔΗΜΗΤΡΙΟΥ ΦΑΛΗΡΕΩΣ πλάτους 10μ.
ΔΑ = 14.24
A
A-11
B
A-12
A
Δ

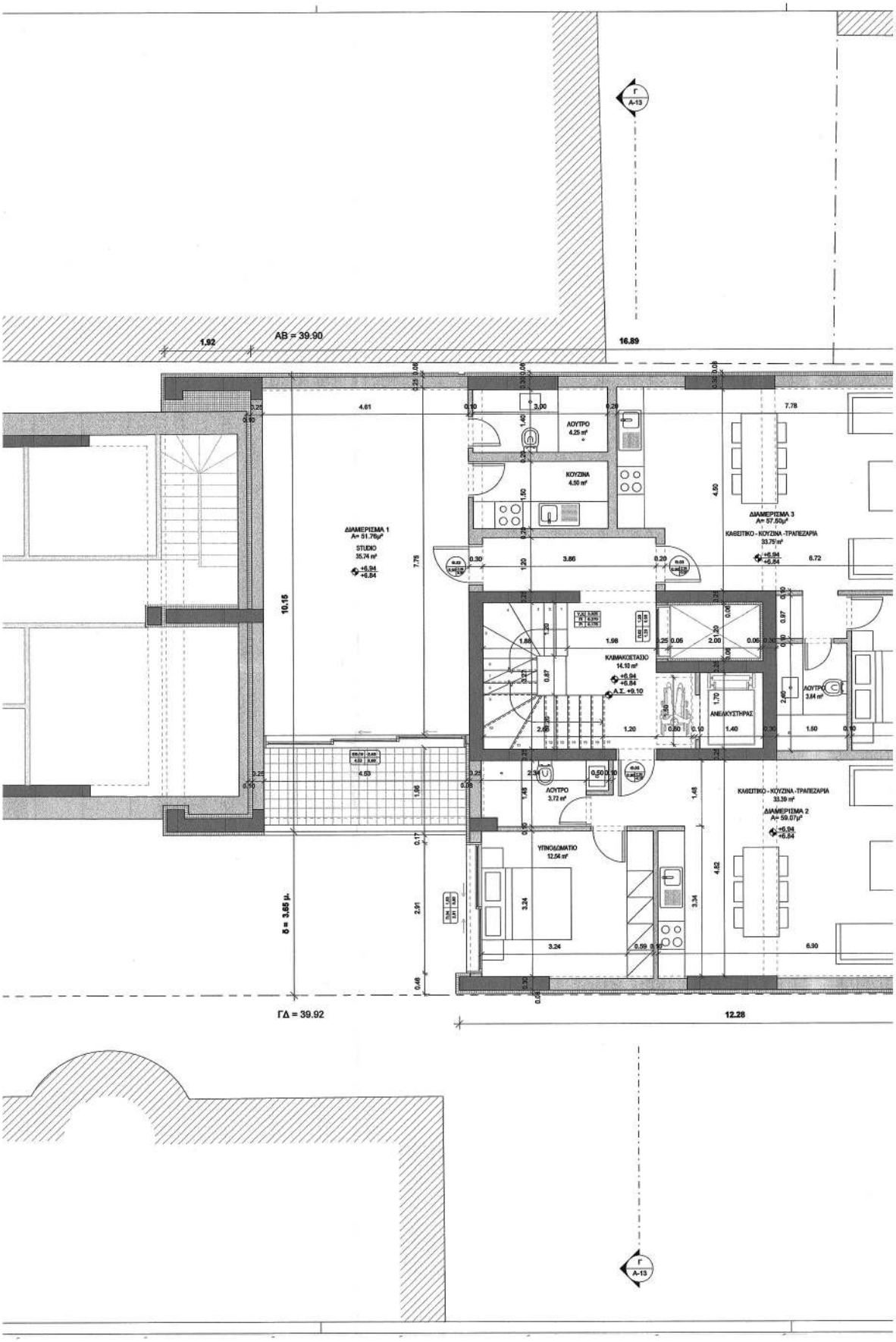
ΑΒ = 39.90
1.92
16.89
ΔΙΑΜΕΡΙΣΜΑ 1
A= 51.76μ²
STUDIO
35.74 m²
ΚΟΥΖΙΝΑ
4.50 m²
ΛΟΥΤΡΟ
4.25 m²
ΔΙΑΜΕΡΙΣΜΑ 3
A= 57.50μ²
ΚΑΘΕΣΤΙΚΟ - ΚΟΥΖΙΝΑ -ΤΡΑΠΕΖΑΡΙΑ
33.75 m²
ΚΑΜΜΑΚΟΣΤΑΣΙΟ
14.10 m²
Α.Σ. +9.10
ΑΝΕΛΚΥΣΤΗΡΑΣ
ΛΟΥΤΡΟ
3.64 m²
ΛΟΥΤΡΟ
3.72 m²
ΥΠΝΟΔΩΜΑΤΙΟ
12.54 m²
ΚΑΘΕΣΤΙΚΟ - ΚΟΥΖΙΝΑ -ΤΡΑΠΕΖΑΡΙΑ
33.39 m²
ΔΙΑΜΕΡΙΣΜΑ 2
A= 59.07μ²
10.15
δ = 3.65 μ.
ΓΔ = 39.92
12.28

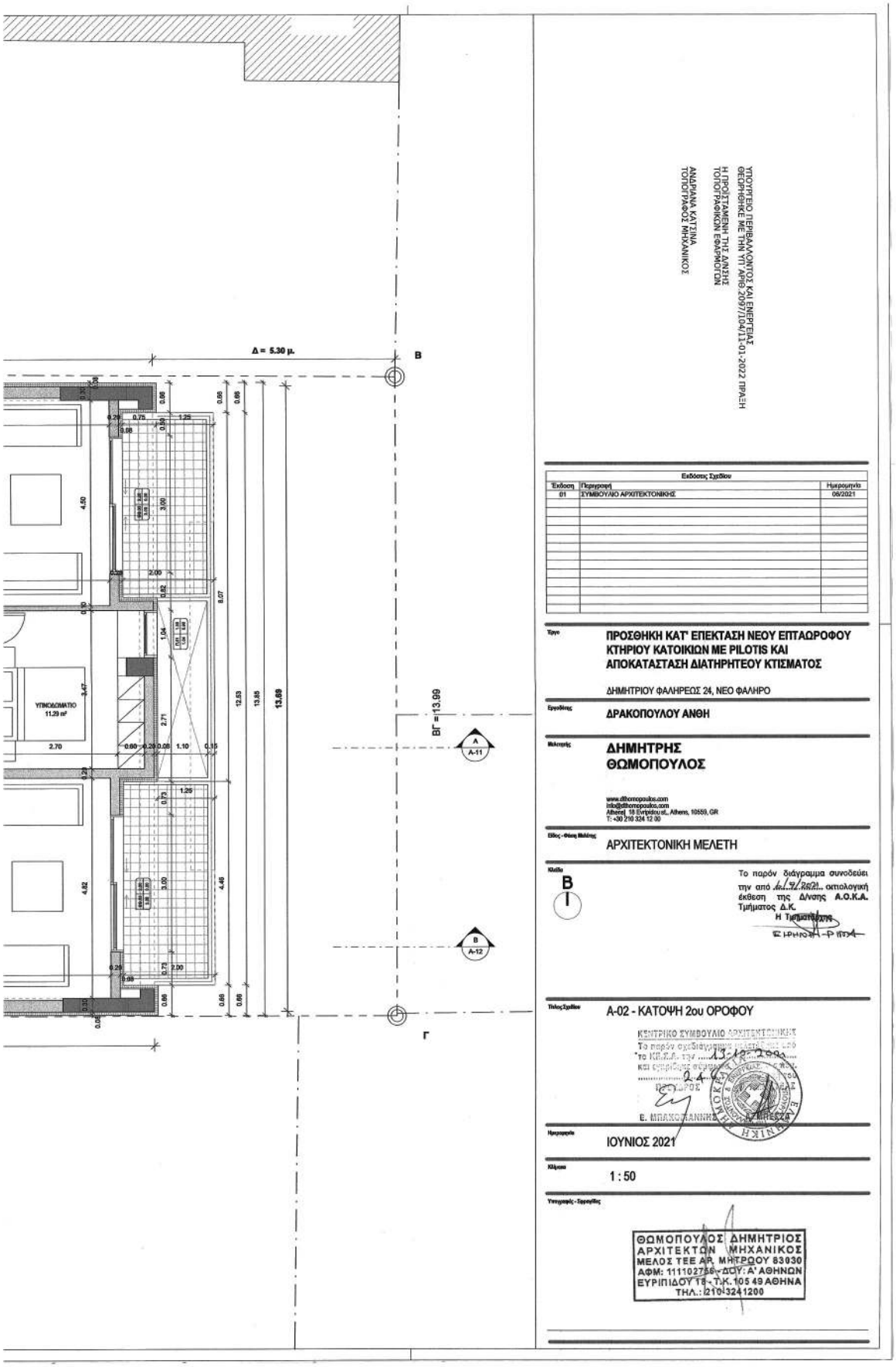
Δ = 5.30 μ.
Β
Γ
ΒΓ = 13.99
ΥΠΟΧΩΟΜΑΤΙΟ
11.29 m²
A
A-11
B
A-12
ΥΠΟΥΡΓΕΙΟ ΠΕΡΙΒΑΛΛΟΝΤΟΣ ΚΑΙ ΕΝΕΡΓΕΙΑΣ
ΘΕΩΡΗΘΗΚΕ ΜΕ ΤΗΝ ΥΠ' ΑΡΙΘ.2097/104/11-01-2022 ΠΡΑΞΗ
Η ΠΡΟΪΣΤΑΜΕΝΗ ΤΗΣ ΔΝΣΗΣ
ΤΟΠΟΓΡΑΦΙΚΩΝ ΕΦΑΡΜΟΓΩΝ
ΑΝΔΡΙΑΝΑ ΚΑΤΙΝΑ
ΤΟΠΟΓΡΑΦΟΣ ΜΗΧΑΝΙΚΟΣ
Εκδόσεις Σχεδίου
Έκδοση | Περιγραφή | Ημερομηνία
01 | ΣΥΜΒΟΥΛΙΟ ΑΡΧΙΤΕΚΤΟΝΙΚΗΣ | 06/2021
Έργο
ΠΡΟΣΘΗΚΗ ΚΑΤ' ΕΠΕΚΤΑΣΗ ΝΕΟΥ ΕΠΤΑΩΡΟΦΟΥ ΚΤΗΡΙΟΥ ΚΑΤΟΙΚΙΩΝ ΜΕ PILOTIS ΚΑΙ ΑΠΟΚΑΤΑΣΤΑΣΗ ΔΙΑΤΗΡΗΤΕΟΥ ΚΤΙΣΜΑΤΟΣ
ΔΗΜΗΤΡΙΟΥ ΦΑΛΗΡΕΩΣ 24, ΝΕΟ ΦΑΛΗΡΟ
Εργοδότης
ΔΡΑΚΟΠΟΥΛΟΥ ΑΝΘΗ
Μελετητής
ΔΗΜΗΤΡΗΣ ΘΩΜΟΠΟΥΛΟΣ
www.dthomopoulos.com
info@dthomopoulos.com
Athens| 18 Evripidou st., Athens, 10559, GR
T: +30 210 324 12 00
Είδος - Φάση Μελέτης
ΑΡΧΙΤΕΚΤΟΝΙΚΗ ΜΕΛΕΤΗ
Κλίμακα
B
I
Το παρόν διάγραμμα συνοδεύει την από ...4/2.2021... αιτιολογική έκθεση της Δ/νσης Α.Ο.Κ.Α. Τμήματος Δ.Κ.
Η Τμηματάρχης
Τίτλος Σχεδίου
Α-02 - ΚΑΤΟΨΗ 2ου ΟΡΟΦΟΥ
ΚΕΝΤΡΙΚΟ ΣΥΜΒΟΥΛΙΟ ΑΡΧΙΤΕΚΤΟΝΙΚΗΣ
Το παρόν σχεδίαγραμμα μελετήθηκε από το ΚΕ.Σ.Α. την ...13-12-2021...
Ε. ΜΠΑΚΟΓΙΑΝΝΗΣ
Ημερομηνία
ΙΟΥΝΙΟΣ 2021
Κλίμακα
1 : 50
Υπογραφές - Τεκμηρίωσης
ΘΩΜΟΠΟΥΛΟΣ ΔΗΜΗΤΡΙΟΣ
ΑΡΧΙΤΕΚΤΩΝ ΜΗΧΑΝΙΚΟΣ
ΜΕΛΟΣ ΤΕΕ ΑΡ. ΜΗΤΡΩΟΥ 83030
ΑΦΜ: 111102755 - ΔΟΥ: Α' ΑΘΗΝΩΝ
ΕΥΡΙΠΙΔΟΥ 18 - Τ.Κ. 105 49 ΑΘΗΝΑ
ΤΗΛ.: 2103241200

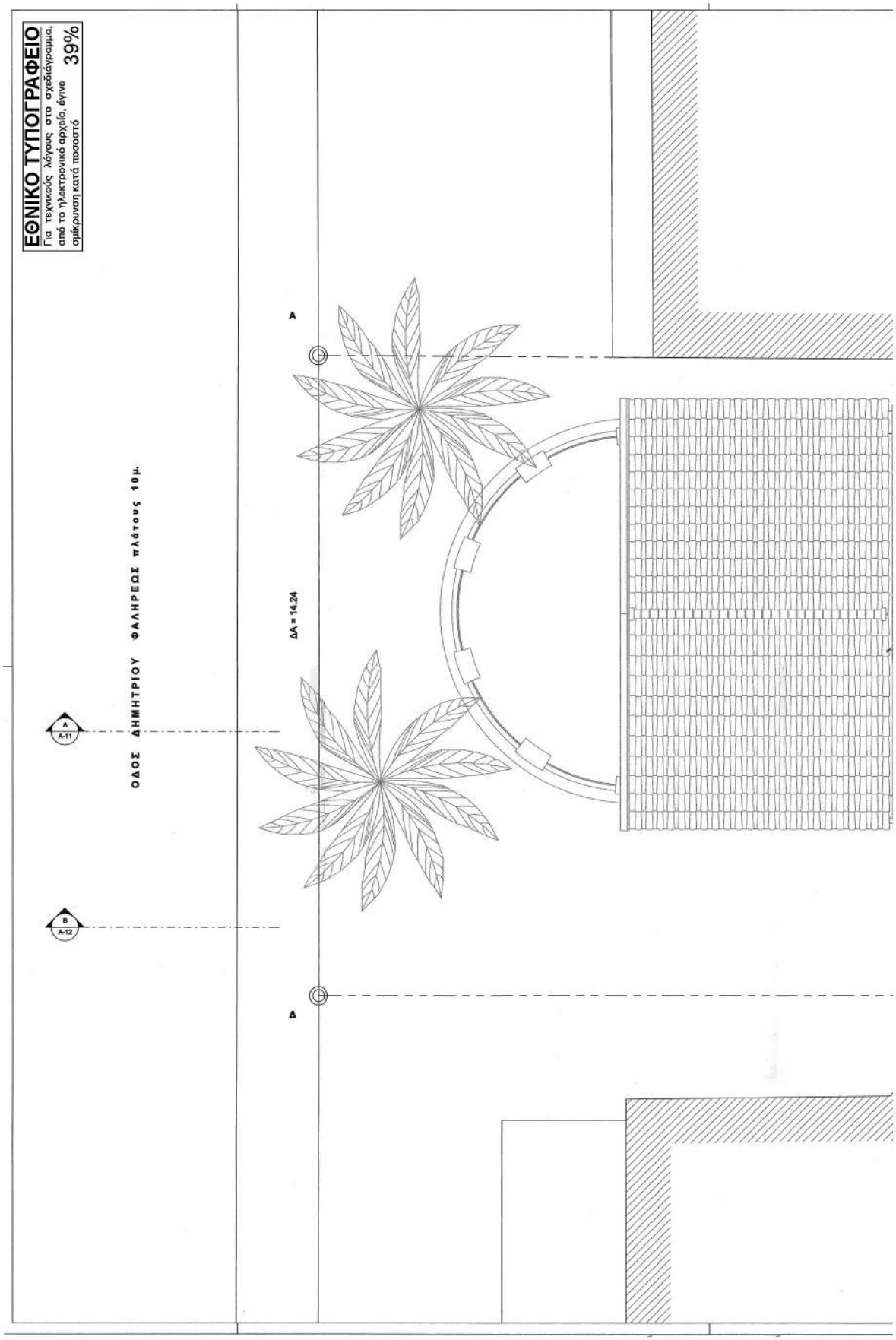
ΕΘΝΙΚΟ ΤΥΠΟΓΡΑΦΕΙΟ
Για τεχνικούς λόγους στο σχεδίαγραμμα, από το ηλεκτρονικό αρχείο, έγινε σμίκρυνση κατά ποσοστό 39%
ΟΔΟΣ ΔΗΜΗΤΡΙΟΥ ΦΑΛΗΡΕΩΣ πλάτους 10μ.
ΔΑ = 14.24
A
Δ
A
A-11
B
A-12

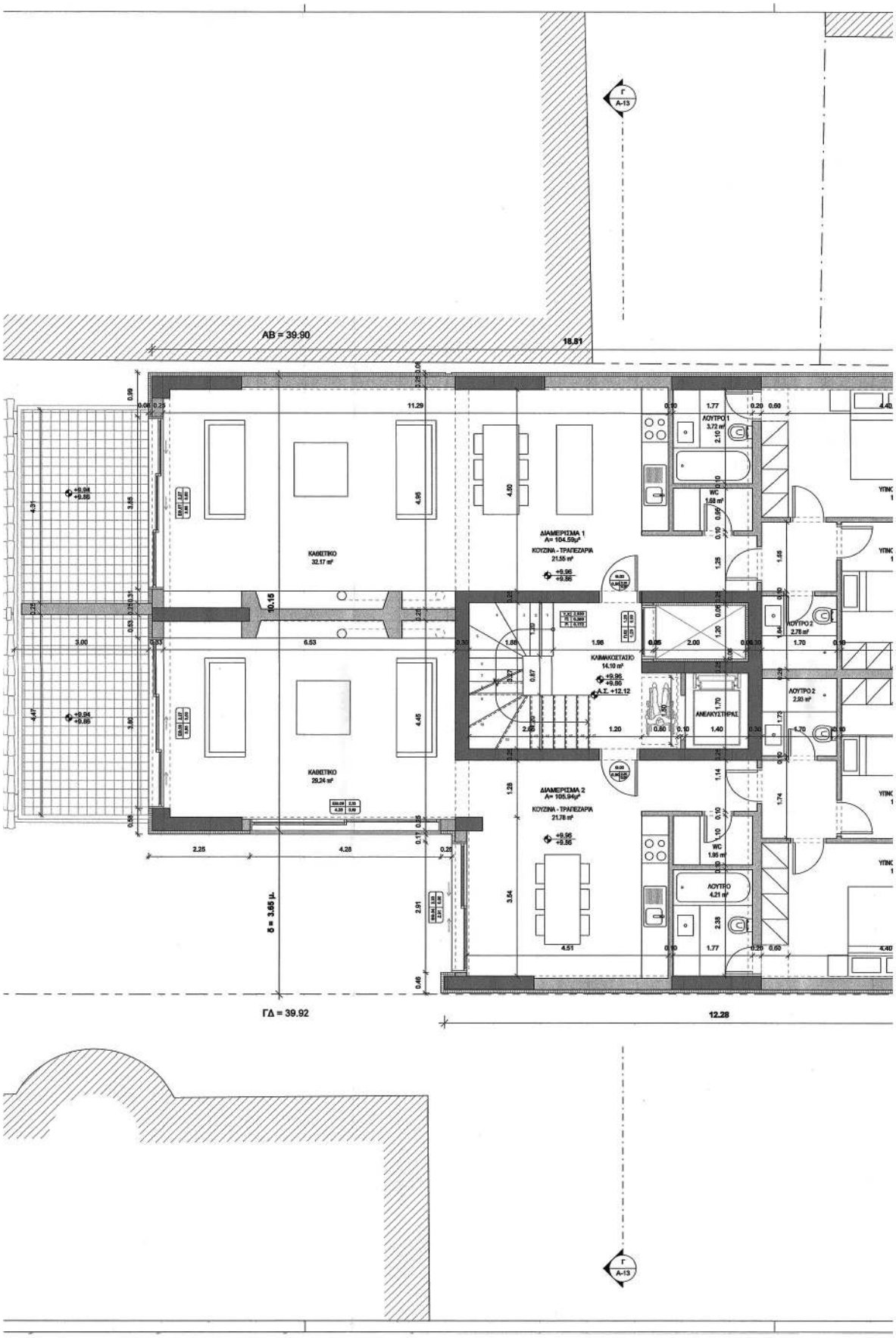
ΑΒ = 39.90
18.81
ΚΑΘΕΣΤΙΚΟ
32.17 m²
ΚΑΘΕΣΤΙΚΟ
29.24 m²
ΔΙΑΜΕΡΙΣΜΑ 1
A= 104.59μ²
ΚΟΥΖΙΝΑ - ΤΡΑΠΕΖΑΡΙΑ
21.55 m²
ΔΙΑΜΕΡΙΣΜΑ 2
A= 105.94μ²
ΚΟΥΖΙΝΑ - ΤΡΑΠΕΖΑΡΙΑ
21.78 m²
ΚΑΜΑΚΟΣΤΑΣΙΟ
14.10 m²
ΑΝΕΛΚΥΣΤΗΡΑΣ
ΛΟΥΤΡΟ 1
3.72 m²
WC
1.68 m²
ΛΟΥΤΡΟ 2
2.78 m²
ΛΟΥΤΡΟ 2
2.93 m²
WC
1.86 m²
ΛΟΥΤΡΟ
4.21 m²
Δ = 3.55 μ.
ΓΔ = 39.92
12.28

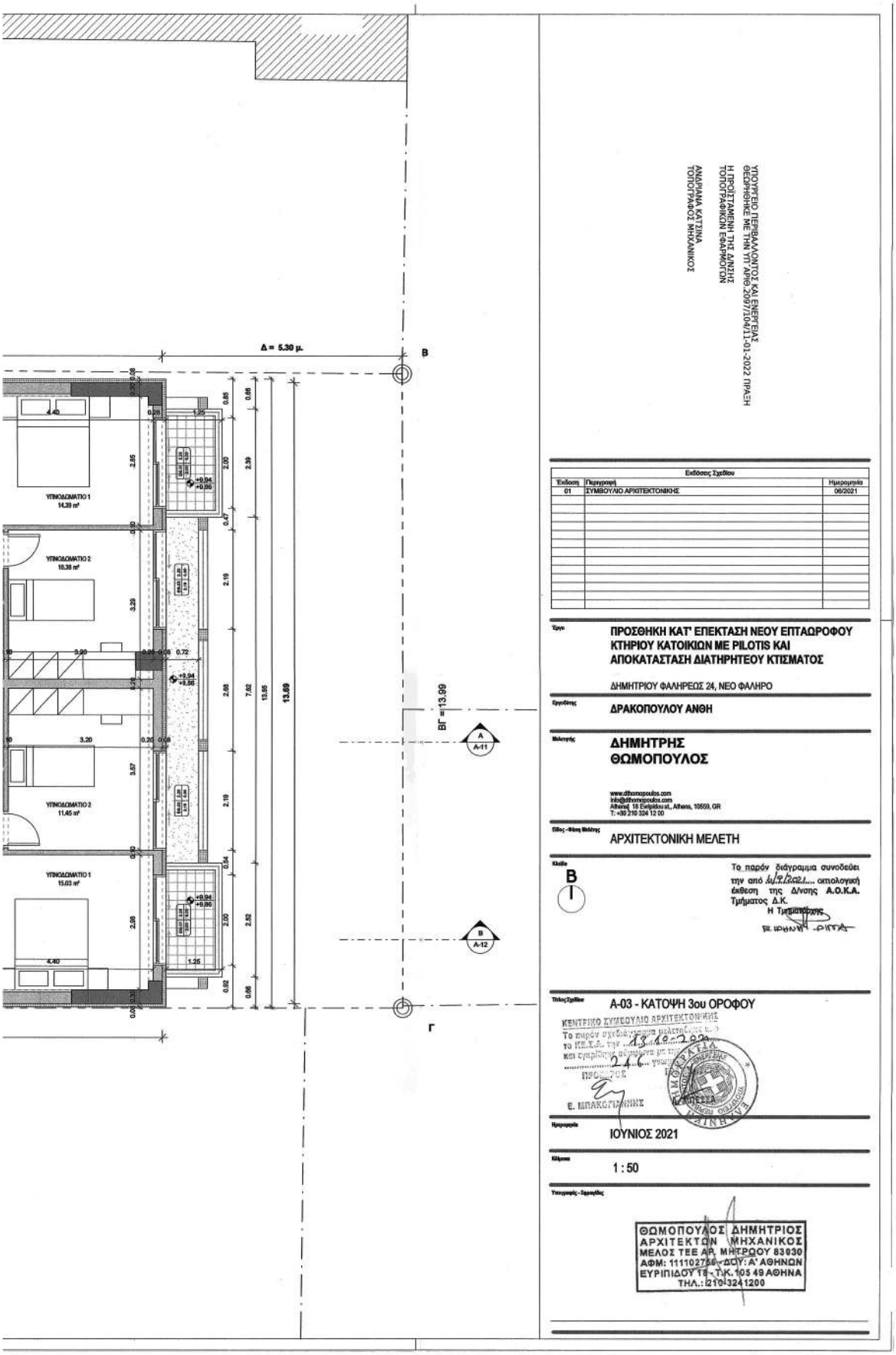
ΥΠΟΥΡΓΕΙΟ ΠΕΡΙΒΑΛΛΟΝΤΟΣ ΚΑΙ ΕΝΕΡΓΕΙΑΣ
ΘΕΩΡΗΘΗΚΕ ΜΕ ΤΗΝ ΥΠ ΑΡΙΘ.2097/100/11-01-2022 ΠΡΑΞΗ
Η ΠΡΟΪΣΤΑΜΕΝΗ ΤΗΣ Δ/ΝΣΗΣ
ΤΟΠΟΓΡΑΦΙΚΩΝ ΕΦΑΡΜΟΓΩΝ
ΑΝΔΡΙΑΝΑ ΚΑΤΖΙΝΑ
ΤΟΠΟΓΡΑΦΟΣ ΜΗΧΑΝΙΚΟΣ
Δ = 5.30 μ.
B
Γ
ΒΓ =13.99
A
A-11
B
A-12
ΥΠΝΟΔΩΜΑΤΙΟ 1
14.39 m²
ΥΠΝΟΔΩΜΑΤΙΟ 2
16.38 m²
ΥΠΝΟΔΩΜΑΤΙΟ 2
11.45 m²
ΥΠΝΟΔΩΜΑΤΙΟ 1
15.03 m²
13.69
Εκδόσεις Σχεδίου
Έκδοση | Περιγραφή | Ημερομηνία
01 | ΣΥΜΒΟΥΛΙΟ ΑΡΧΙΤΕΚΤΟΝΙΚΗΣ | 06/2021
Έργο
ΠΡΟΣΘΗΚΗ ΚΑΤ' ΕΠΕΚΤΑΣΗ ΝΕΟΥ ΕΠΤΑΩΡΟΦΟΥ ΚΤΗΡΙΟΥ ΚΑΤΟΙΚΙΩΝ ΜΕ PILOTIS ΚΑΙ ΑΠΟΚΑΤΑΣΤΑΣΗ ΔΙΑΤΗΡΗΤΕΟΥ ΚΤΙΣΜΑΤΟΣ
ΔΗΜΗΤΡΙΟΥ ΦΑΛΗΡΕΩΣ 24, ΝΕΟ ΦΑΛΗΡΟ
Εργοδότης
ΔΡΑΚΟΠΟΥΛΟΥ ΑΝΘΗ
Μελετητής
ΔΗΜΗΤΡΗΣ ΘΩΜΟΠΟΥΛΟΣ
www.dthomopoulos.com
info@dthomopoulos.com
Athens, 18 Evripidou st., Athens, 10559, GR
T: +30 210 324 12 00
Είδος - Φάση Μελέτης
ΑΡΧΙΤΕΚΤΟΝΙΚΗ ΜΕΛΕΤΗ
Κλίμα
B
Το παρόν διάγραμμα συνοδεύει την από 14/9/2021 αιτιολογική έκθεση της Δ/νσης Α.Ο.Κ.Α. Τμήματος Δ.Κ.
Η Τμηματάρχης
Τίτλος Σχεδίου
A-03 - ΚΑΤΟΨΗ 3ου ΟΡΟΦΟΥ
ΚΕΝΤΡΙΚΟ ΣΥΜΒΟΥΛΙΟ ΑΡΧΙΤΕΚΤΟΝΙΚΗΣ
Ε. ΜΠΑΚΟΓΙΑΝΝΗΣ
Ημερομηνία
ΙΟΥΝΙΟΣ 2021
Κλίμακα
1 : 50
Υπογραφές - Σφραγίδες
ΘΩΜΟΠΟΥΛΟΣ ΔΗΜΗΤΡΙΟΣ
ΑΡΧΙΤΕΚΤΩΝ ΜΗΧΑΝΙΚΟΣ
ΜΕΛΟΣ ΤΕΕ ΑΡ. ΜΗΤΡΩΟΥ 83030
ΑΦΜ: 111027756 - ΔΟΥ: Α' ΑΘΗΝΩΝ
ΕΥΡΙΠΙΔΟΥ 18 - Τ.Κ.105 49 ΑΘΗΝΑ
ΤΗΛ.: 2103241200

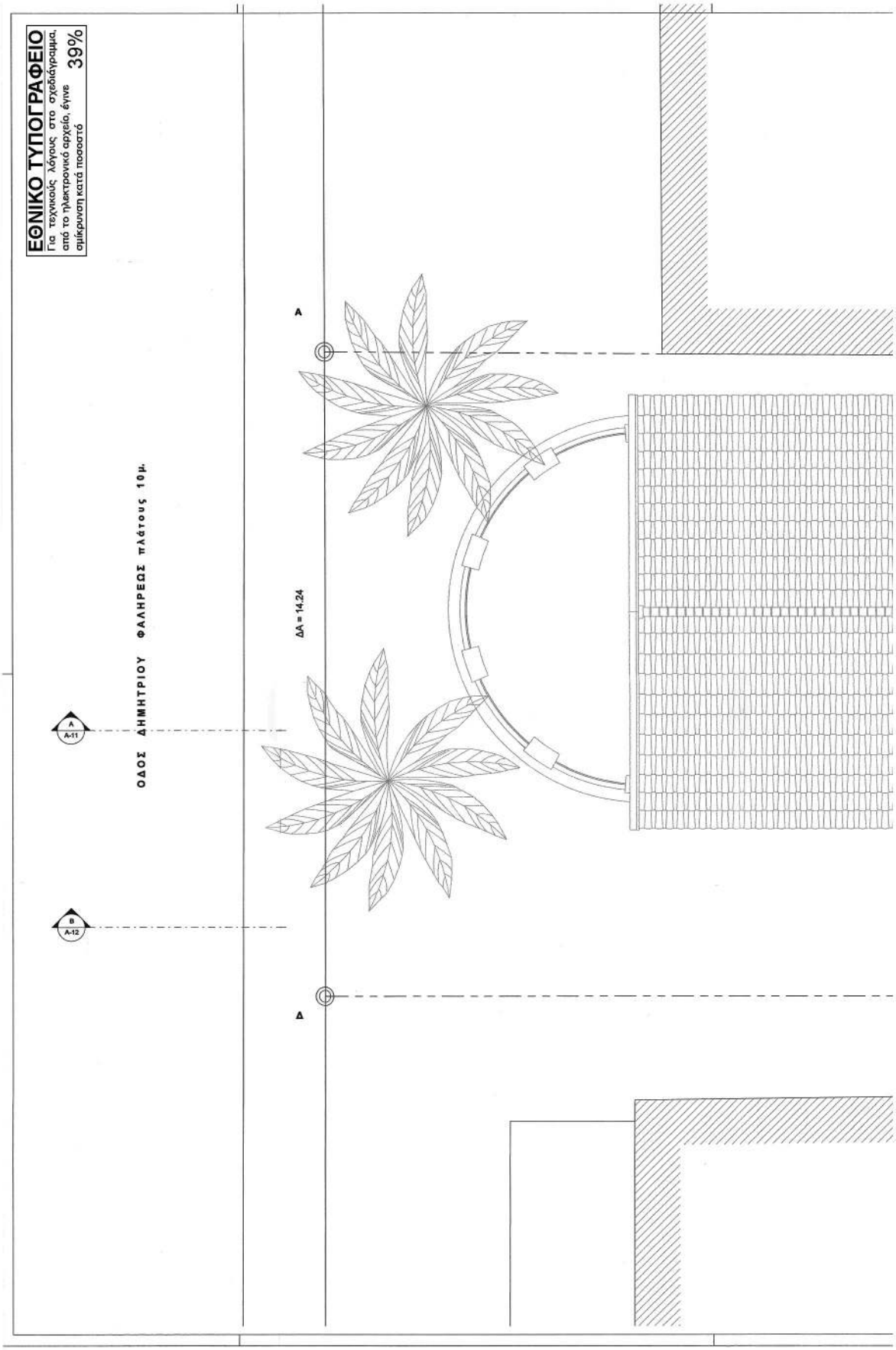
ΕΘΝΙΚΟ ΤΥΠΟΓΡΑΦΕΙΟ
Για τεχνικούς λόγους στο σχεδιάγραμμα, από το ηλεκτρονικό αρχείο, έγινε σμίκρυνση κατά ποσοστό 39%
ΟΔΟΣ ΔΗΜΗΤΡΙΟΥ ΦΑΛΗΡΕΩΣ πλάτους 10μ.
A
A-11
B
A-12
A
Δ
ΔΑ = 14.24

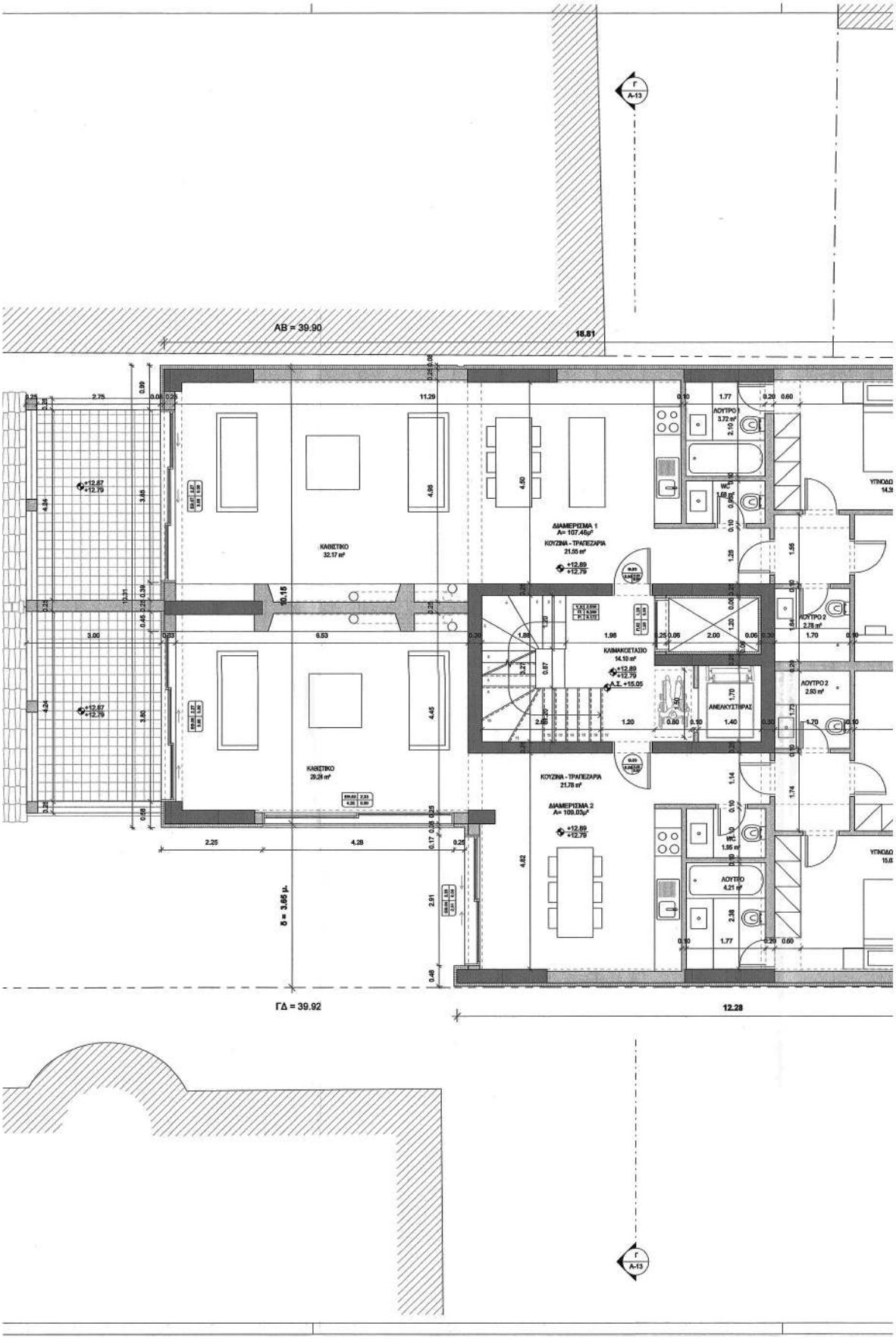
ΑΒ = 39.90
18.51
ΓΔ = 39.92
12.28
ΚΑΘΕΣΤΙΚΟ
32.17 m²
ΚΑΘΕΣΤΙΚΟ
26.26 m²
ΔΙΑΜΕΡΙΣΜΑ 1
Α= 107.46μ²
ΚΟΥΖΙΝΑ - ΤΡΑΠΕΖΑΡΙΑ
21.55 m²
ΔΙΑΜΕΡΙΣΜΑ 2
Α= 109.03μ²
ΚΟΥΖΙΝΑ - ΤΡΑΠΕΖΑΡΙΑ
21.78 m²
ΚΛΙΜΑΚΟΣΤΑΣΙΟ
14.10 m²
ΑΝΕΛΚΥΣΤΗΡΑΣ
ΛΟΥΤΡΟ 1
3.72 m²
ΛΟΥΤΡΟ 2
2.78 m²
ΛΟΥΤΡΟ 2
2.63 m²
ΛΟΥΤΡΟ
4.21 m²
ΥΠΝΟΔΩ
δ = 3.65 μ.

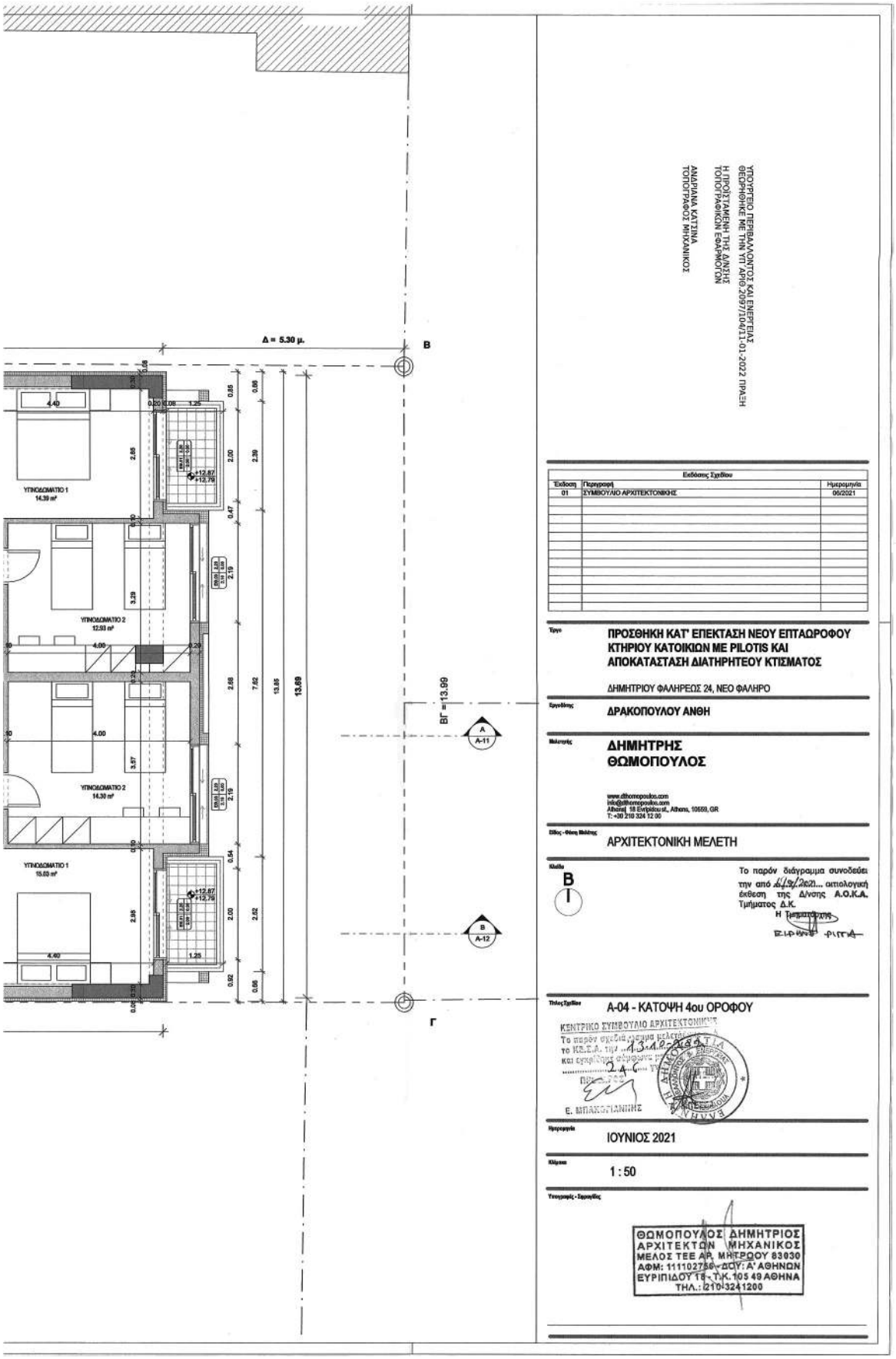
Δ = 5.30 μ.
B
Γ
ΒΓ =13.99
ΥΠΟΔΟΜΑΤΙΟ 1
14.39 m²
ΥΠΟΔΟΜΑΤΙΟ 2
12.93 m²
ΥΠΟΔΟΜΑΤΙΟ 2
14.30 m²
ΥΠΟΔΟΜΑΤΙΟ 1
15.03 m²
ΥΠΟΥΡΓΕΙΟ ΠΕΡΙΒΑΛΛΟΝΤΟΣ ΚΑΙ ΕΝΕΡΓΕΙΑΣ
ΘΕΩΡΗΘΗΚΕ ΜΕ ΤΗΝ ΥΠ ΑΡΙΘ.2097/104/11-01-2022 ΠΡΑΞΗ
Η ΠΡΟΪΣΤΑΜΕΝΗ ΤΗΣ Δ/ΝΣΗΣ
ΤΟΠΟΓΡΑΦΙΚΩΝ ΕΦΑΡΜΟΓΩΝ
ΑΝΔΡΙΑΝΑ ΚΑΤΣΙΝΑ
ΤΟΠΟΓΡΑΦΟΣ ΜΗΧΑΝΙΚΟΣ
Εκδόσεις Σχεδίου
Έκδοση Περιγραφή Ημερομηνία
01 ΣΥΜΒΟΥΛΙΟ ΑΡΧΙΤΕΚΤΟΝΙΚΗΣ 06/2021
Έργο
ΠΡΟΣΘΗΚΗ ΚΑΤ' ΕΠΕΚΤΑΣΗ ΝΕΟΥ ΕΠΤΑΔΡΟΦΟΥ ΚΤΗΡΙΟΥ ΚΑΤΟΙΚΙΩΝ ΜΕ PILOTIS ΚΑΙ ΑΠΟΚΑΤΑΣΤΑΣΗ ΔΙΑΤΗΡΗΤΕΟΥ ΚΤΙΣΜΑΤΟΣ
ΔΗΜΗΤΡΙΟΥ ΦΑΛΗΡΕΩΣ 24, ΝΕΟ ΦΑΛΗΡΟ
Εργοδότης
ΔΡΑΚΟΠΟΥΛΟΥ ΑΝΘΗ
Μελετητής
ΔΗΜΗΤΡΗΣ ΘΩΜΟΠΟΥΛΟΣ
www.dthomopoulos.com
info@dthomopoulos.com
Athens, 18 Evripidou st., Athens, 10559, GR
T: +30 210 324 12 00
Είδος - Φάση Μελέτης
ΑΡΧΙΤΕΚΤΟΝΙΚΗ ΜΕΛΕΤΗ
Κλίμα
B
I
Το παρόν διάγραμμα συνοδεύει την από 4/9/2021... αιτιολογική έκθεση της Δ/νσης Α.Ο.Κ.Α. Τμήματος Δ.Κ.
Η Τμηματάρχης
Ε.Ι.Ρ.ΗΝΗ ΡΙΓΓΑ
Τίτλος Σχεδίου
Α-04 - ΚΑΤΟΨΗ 4ου ΟΡΟΦΟΥ
ΚΕΝΤΡΙΚΟ ΣΥΜΒΟΥΛΙΟ ΑΡΧΙΤΕΚΤΟΝΙΚΗΣ
Ε. ΜΠΑΚΟΓΙΑΝΝΗΣ
Ημερομηνία
ΙΟΥΝΙΟΣ 2021
Κλίμακα
1 : 50
Υπογραφές - Σφραγίδες
ΘΩΜΟΠΟΥΛΟΣ ΔΗΜΗΤΡΙΟΣ
ΑΡΧΙΤΕΚΤΩΝ ΜΗΧΑΝΙΚΟΣ
ΜΕΛΟΣ ΤΕΕ ΑΡ. ΜΗΤΡΩΟΥ 83030
ΑΦΜ: 111102756 - ΔΟΥ: Α' ΑΘΗΝΩΝ
ΕΥΡΙΠΙΔΟΥ 18 - Τ.Κ.105 49 ΑΘΗΝΑ
ΤΗΛ.: 2103241200

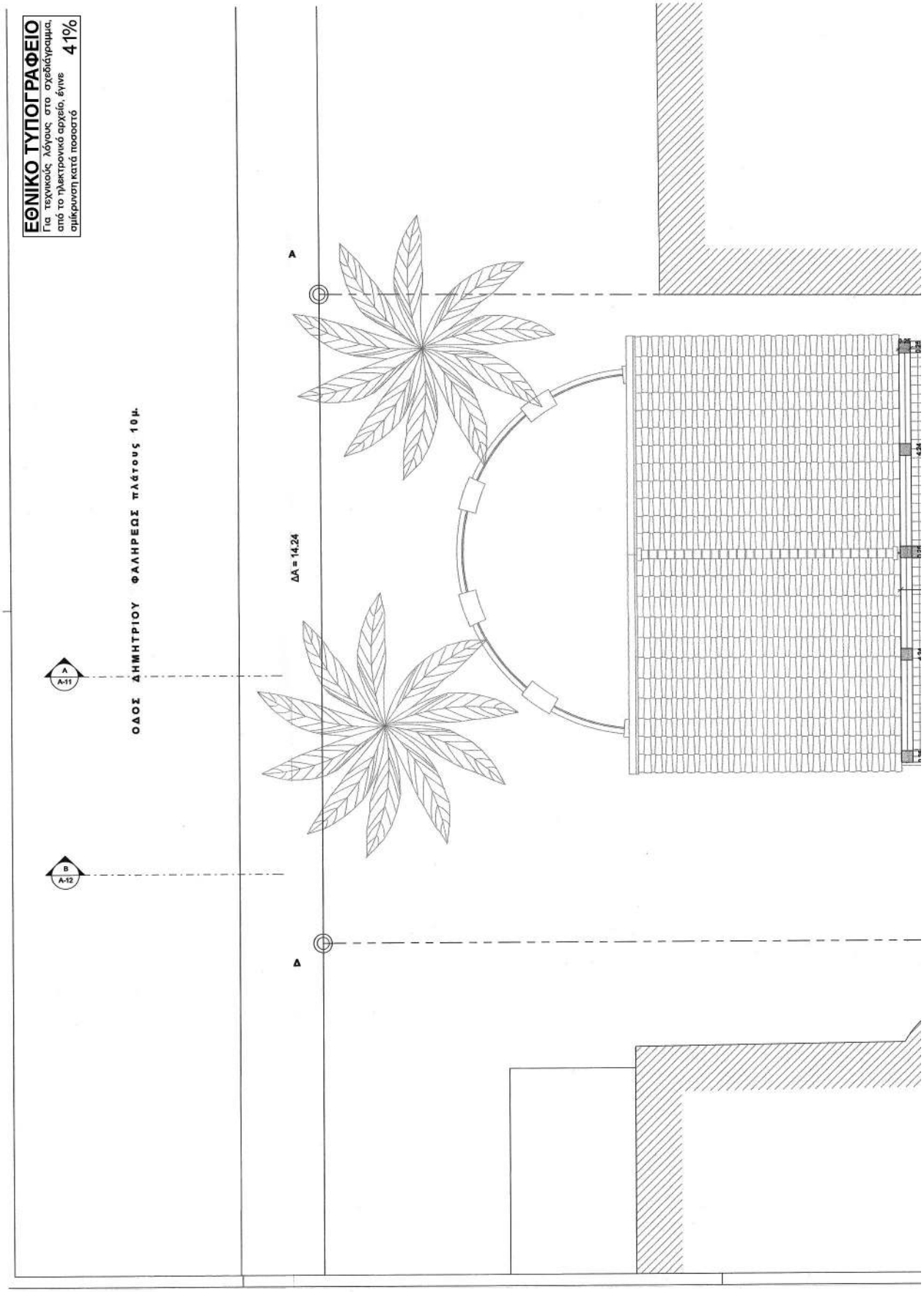
ΕΘΝΙΚΟ ΤΥΠΟΓΡΑΦΕΙΟ
Για τεχνικούς λόγους στο σχεδιάγραμμα, από το ηλεκτρονικό αρχείο, έγινε σμίκρυνση κατά ποσοστό 41%
ΟΔΟΣ ΔΗΜΗΤΡΙΟΥ ΦΑΛΗΡΕΩΣ πλάτους 10μ.
Α
Α-11
Β
Α-12
Α
Δ
ΔΑ = 14.24

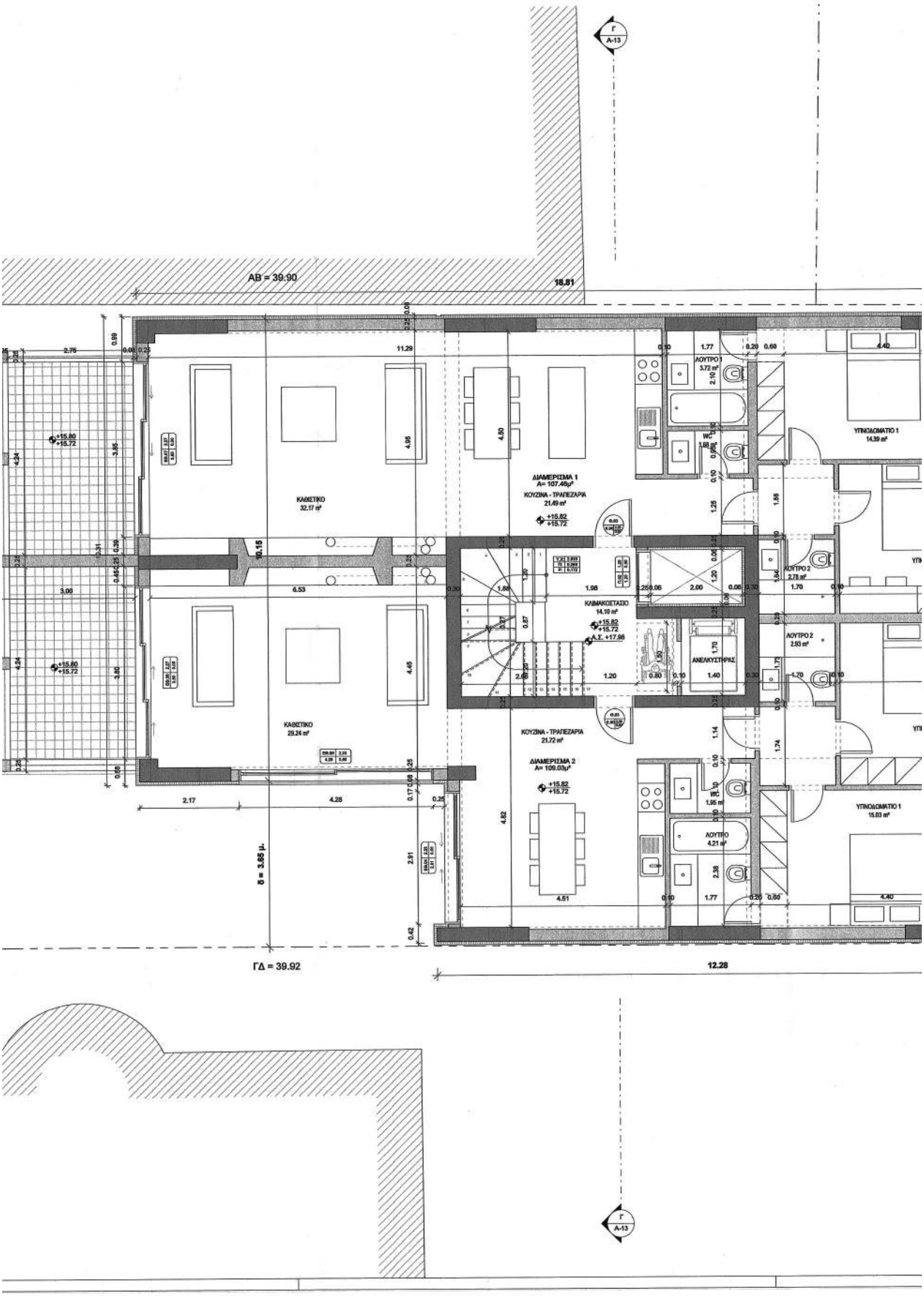
ΑΒ = 39.90
18.81
ΓΔ = 39.92
12.28
ΚΑΘΕΣΤΙΚΟ
32.17 m²
ΚΑΘΕΣΤΙΚΟ
29.24 m²
ΔΙΑΜΕΡΙΣΜΑ 1
ΚΟΥΖΙΝΑ - ΤΡΑΠΕΖΑΡΙΑ
21.49 m²
ΔΙΑΜΕΡΙΣΜΑ 2
ΚΟΥΖΙΝΑ - ΤΡΑΠΕΖΑΡΙΑ
21.72 m²
ΚΛΙΜΑΚΟΣΤΑΣΙΟ
14.10 m²
ΑΝΕΛΚΥΣΤΗΡΑΣ
ΛΟΥΤΡΟ 1
3.72 m²
ΛΟΥΤΡΟ 2
2.78 m²
ΛΟΥΤΡΟ 2
2.93 m²
ΛΟΥΤΡΟ
4.21 m²
ΥΠΝΟΔΩΜΑΤΙΟ 1
14.39 m²
ΥΠΝΟΔΩΜΑΤΙΟ 1
15.03 m²
δ = 3.65 μ.

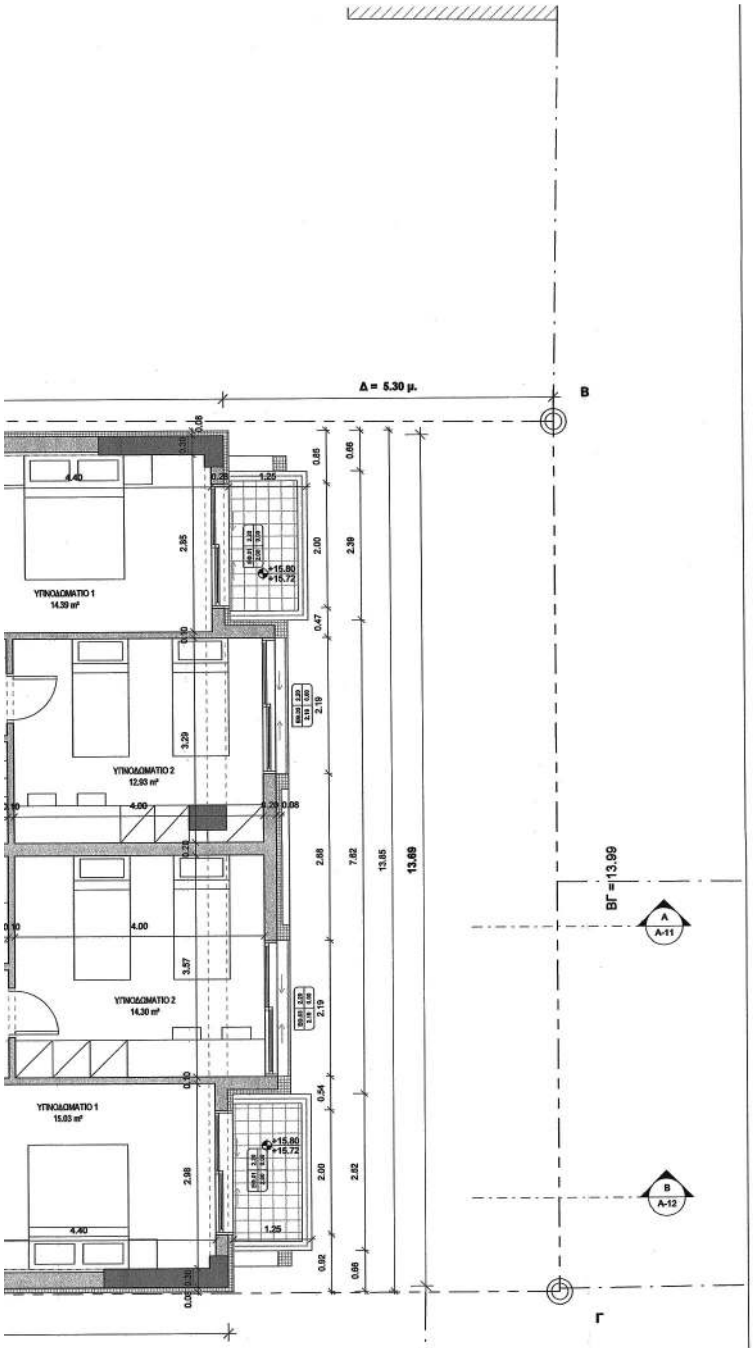

ΥΠΟΥΡΓΕΙΟ ΠΕΡΙΒΑΛΛΟΝΤΟΣ ΚΑΙ ΕΝΕΡΓΕΙΑΣ
ΘΕΩΡΗΘΗΚΕ ΜΕ ΤΗΝ ΥΠ' ΑΡΙΘ.2097/1104/11-01-2022 ΠΡΑΞΗ
Η ΠΡΟΪΣΤΑΜΕΝΗ ΤΗΣ Δ/ΝΣΗΣ
ΤΟΠΟΓΡΑΦΙΚΩΝ ΕΦΑΡΜΟΓΩΝ
ΑΝΔΡΙΑΝΑ ΚΑΤΣΙΝΑ
ΤΟΠΟΓΡΑΦΟΣ ΜΗΧΑΝΙΚΟΣ

Έκδοση Σχεδίου		
Έκδοση	Περιγραφή	Ημερομηνία
01	ΣΥΜΒΟΥΛΙΟ ΑΡΧΙΤΕΚΤΟΝΙΚΗΣ	06/2021

Έργο
ΠΡΟΣΘΗΚΗ ΚΑΤ' ΕΠΕΚΤΑΣΗ ΝΕΟΥ ΕΠΤΑΩΡΟΦΟΥ ΚΤΗΡΙΟΥ ΚΑΤΟΙΚΙΩΝ ΜΕ PILOTIS ΚΑΙ ΑΠΟΚΑΤΑΣΤΑΣΗ ΔΙΑΤΗΡΗΤΕΟΥ ΚΤΙΣΜΑΤΟΣ

ΔΗΜΗΤΡΙΟΥ ΦΑΛΗΡΕΩΣ 24, ΝΕΟ ΦΑΛΗΡΟ

Εργοδότης
ΔΡΑΚΟΠΟΥΛΟΥ ΑΝΘΗ

Μελετητής
ΔΗΜΗΤΡΗΣ ΘΩΜΟΠΟΥΛΟΣ

www.dthomopoulos.com
info@dthomopoulos.com
Athens, 15 Evripidou st., Athens, 10559, GR
T: +30 210 324 12 00

Είδος - Φάση Μελέτης
ΑΡΧΙΤΕΚΤΟΝΙΚΗ ΜΕΛΕΤΗ

Κλίμα
B
I

Το παρόν διάγραμμα συνοδεύει την από 6/9/2021... αιτιολογική έκθεση της Δ/νσης Α.Ο.Κ.Α. Τμήματος Δ.Κ.
Η Τμηματάρχης
ΕΙΡΗΝΗ ΡΙΓΓΑ

Τίτλος Σχεδίου
Α-05 - ΚΑΤΟΨΗ 5ου ΟΡΟΦΟΥ

ΚΕΝΤΡΙΚΟ ΣΥΜΒΟΥΛΙΟ ΑΡΧΙΤΕΚΤΟΝΙΚΗΣ
Το παρόν σχεδιάγραμμα ...
το ΚΕ.Σ.Α. την 13.10.2021
και υπ' αριθμ. συνεδρίασης 24
Πρόεδρος
Ε. ΜΠΑΚΟΓΙΑΝΝΗΣ

Ημερομηνία
ΙΟΥΝΙΟΣ 2021

Κλίμακα
1 : 50

Υπογραφές - Σφραγίδες

ΘΩΜΟΠΟΥΛΟΣ ΔΗΜΗΤΡΙΟΣ
ΑΡΧΙΤΕΚΤΩΝ ΜΗΧΑΝΙΚΟΣ
ΜΕΛΟΣ ΤΕΕ ΑΡ. ΜΗΤΡΩΟΥ 83030
ΑΦΜ: 111102756 - ΔΟΥ: Α' ΑΘΗΝΩΝ
ΕΥΡΙΠΙΔΟΥ 15 - Τ.Κ.105 49 ΑΘΗΝΑ
ΤΗΛ.: 2103241200

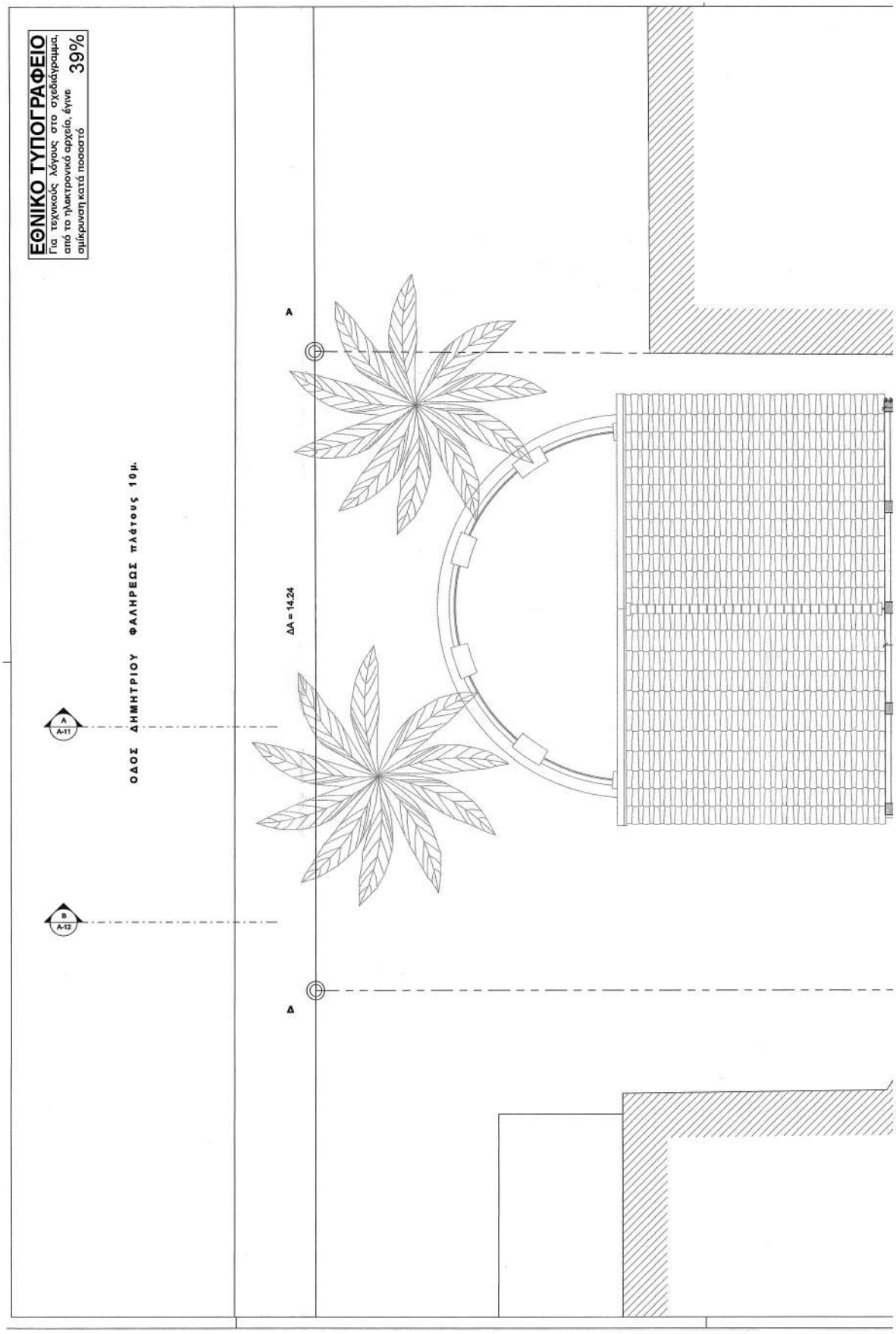
ΕΘΝΙΚΟ ΤΥΠΟΓΡΑΦΕΙΟ
Για τεχνικούς λόγους στο σχεδιάγραμμα, από το ηλεκτρονικό αρχείο, έγινε σμίκρυνση κατά ποσοστό 39%
ΟΔΟΣ ΔΗΜΗΤΡΙΟΥ ΦΑΛΗΡΕΩΣ πλάτους 10μ.
ΔΑ = 14.24
A
A-11
B
A-12
A
Δ

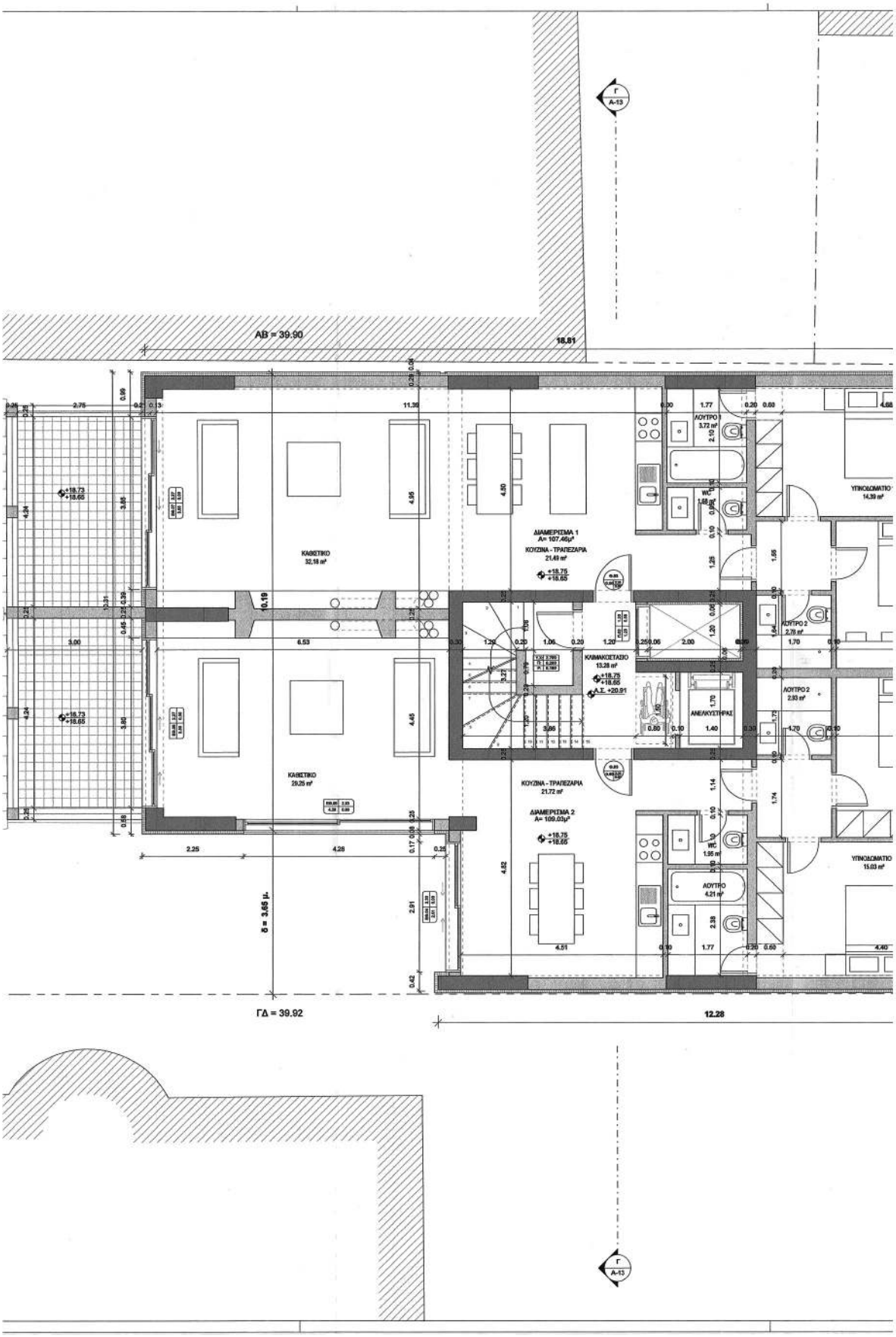
ΑΒ = 39.90
18.81
ΓΔ = 39.92
12.28
ΚΑΘΕΣΤΙΚΟ
32,18 m²
ΚΑΘΕΣΤΙΚΟ
29,25 m²
ΔΙΑΜΕΡΙΣΜΑ 1
Α= 107,46μ²
ΚΟΥΖΙΝΑ - ΤΡΑΠΕΖΑΡΙΑ
21,49 m²
ΔΙΑΜΕΡΙΣΜΑ 2
Α= 109,03μ²
ΚΟΥΖΙΝΑ - ΤΡΑΠΕΖΑΡΙΑ
21,72 m²
ΚΛΙΜΑΚΟΣΤΑΣΙΟ
13,28 m²
ΑΝΕΛΚΥΣΤΗΡΑΣ
ΛΟΥΤΡΟ 1
3,72 m²
ΛΟΥΤΡΟ 2
2,76 m²
ΛΟΥΤΡΟ 2
2,93 m²
ΛΟΥΤΡΟ
4,21 m²
ΥΠΗΟΔΟΜΑΤΙΟ
14,39 m²
ΥΠΗΟΔΟΜΑΤΙΟ
15,03 m²
δ = 3,65 μ.

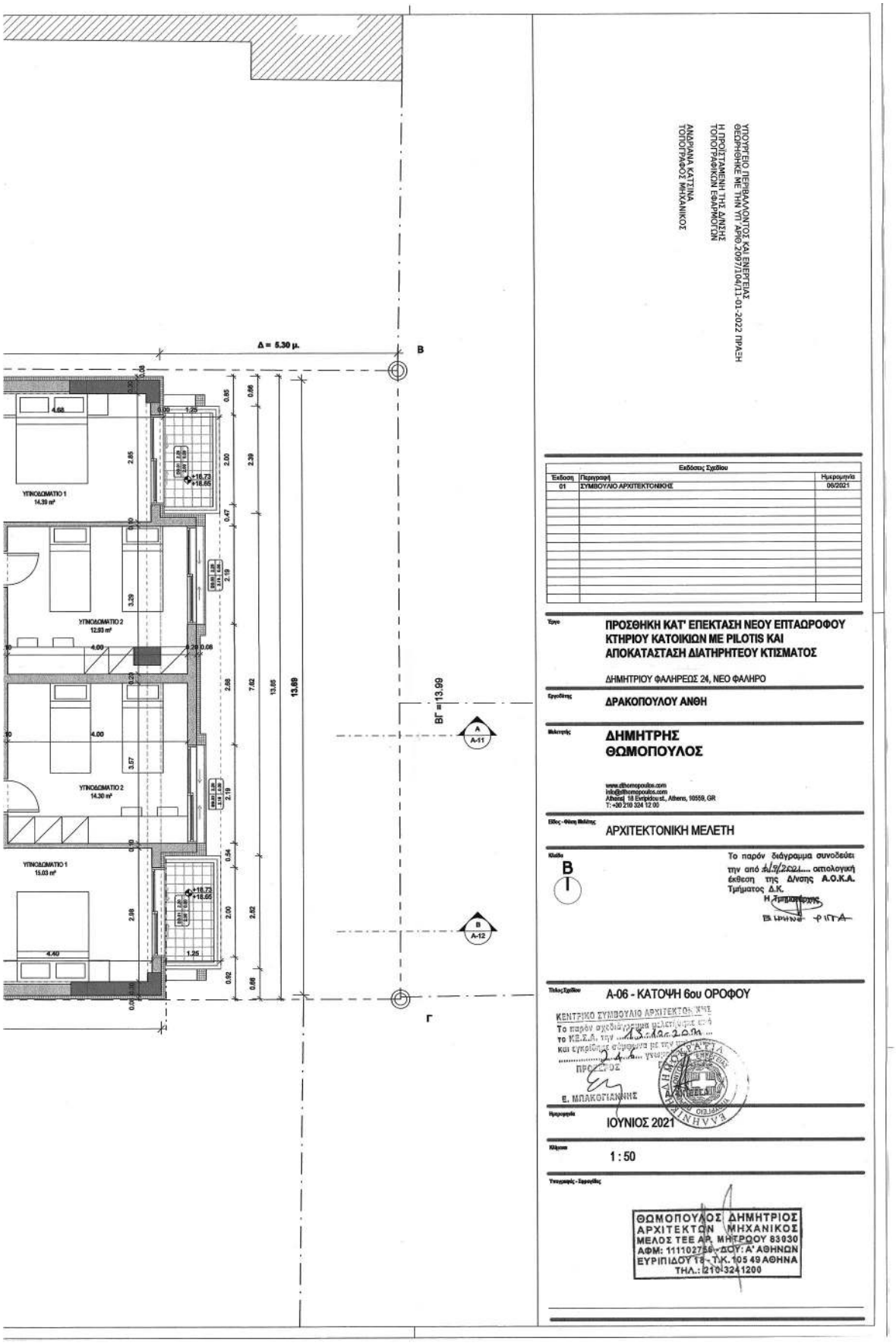
ΥΠΟΥΡΓΕΙΟ ΠΕΡΙΒΑΛΛΟΝΤΟΣ ΚΑΙ ΕΝΕΡΓΕΙΑΣ
ΘΕΩΡΗΘΗΚΕ ΜΕ ΤΗΝ ΥΠΥ ΑΡΙΘ.2097/104/11-01-2022 ΠΡΑΞΗ
Η ΠΡΟΪΣΤΑΜΕΝΗ ΤΗΣ ΔΙΟΙΚΗΣΗΣ
ΤΟΠΟΓΡΑΦΙΚΩΝ ΕΦΑΡΜΟΓΩΝ
ΑΜΑΡΙΑΝΑ ΚΑΤΙΝΑ
ΤΟΠΟΓΡΑΦΟΣ ΜΗΧΑΝΙΚΟΣ
Δ = 5.30 μ.
ΥΠΗΟΔΟΜΑΤΙΟ 1
14.39 m²
ΥΠΗΟΔΟΜΑΤΙΟ 2
12.93 m²
ΥΠΗΟΔΟΜΑΤΙΟ 2
14.30 m²
ΥΠΗΟΔΟΜΑΤΙΟ 1
15.03 m²
ΒΓ = 13.99
Εκδόσεις Σχεδίου
Έκδοση Περιγραφή Ημερομηνία
01 ΣΥΜΒΟΥΛΙΟ ΑΡΧΙΤΕΚΤΟΝΙΚΗΣ 06/2021
Έργο
ΠΡΟΣΘΗΚΗ ΚΑΤ' ΕΠΕΚΤΑΣΗ ΝΕΟΥ ΕΠΤΑΩΡΟΦΟΥ ΚΤΗΡΙΟΥ ΚΑΤΟΙΚΙΩΝ ΜΕ PILOTIS ΚΑΙ ΑΠΟΚΑΤΑΣΤΑΣΗ ΔΙΑΤΗΡΗΤΕΟΥ ΚΤΙΣΜΑΤΟΣ
ΔΗΜΗΤΡΙΟΥ ΦΑΛΗΡΕΩΣ 24, ΝΕΟ ΦΑΛΗΡΟ
Εργοδότης
ΔΡΑΚΟΠΟΥΛΟΥ ΑΝΘΗ
Μελετητής
ΔΗΜΗΤΡΗΣ ΘΩΜΟΠΟΥΛΟΣ
www.dthomopoulos.com
info@dthomopoulos.com
Athens, 18 Evripidou st., Athens, 10559, GR
T: +30 210 324 12 00
Είδος - Φάση Μελέτης
ΑΡΧΙΤΕΚΤΟΝΙΚΗ ΜΕΛΕΤΗ
Κλίμακα
B
I
Το παρόν διάγραμμα συνοδεύει την από 4/9/2021.... αιτιολογική έκθεση της Δ/νσης Α.Ο.Κ.Α. Τμήματος Δ.Κ.
Η Τμηματάρχης
Ε. ΙΩΑΝΝΟΥ - ΦΙΓΓΑ
Τίτλος Σχεδίου
Α-06 - ΚΑΤΟΨΗ 6ου ΟΡΟΦΟΥ
ΚΕΝΤΡΙΚΟ ΣΥΜΒΟΥΛΙΟ ΑΡΧΙΤΕΚΤΟΝΙΚΗΣ
ΠΡΟΕΔΡΟΣ
Ε. ΜΠΑΚΟΓΙΑΝΝΗΣ
Ημερομηνία
ΙΟΥΝΙΟΣ 2021
Κλίμακα
1 : 50
Υπογραφές - Σφραγίδες
ΘΩΜΟΠΟΥΛΟΣ ΔΗΜΗΤΡΙΟΣ
ΑΡΧΙΤΕΚΤΩΝ ΜΗΧΑΝΙΚΟΣ
ΜΕΛΟΣ ΤΕΕ ΑΡ. ΜΗΤΡΩΟΥ 83030
ΑΦΜ: 111102756 - ΔΟΥ: Α' ΑΘΗΝΩΝ
ΕΥΡΙΠΙΔΟΥ 18 - Τ.Κ. 105 49 ΑΘΗΝΑ
ΤΗΛ.: (210) 3241200

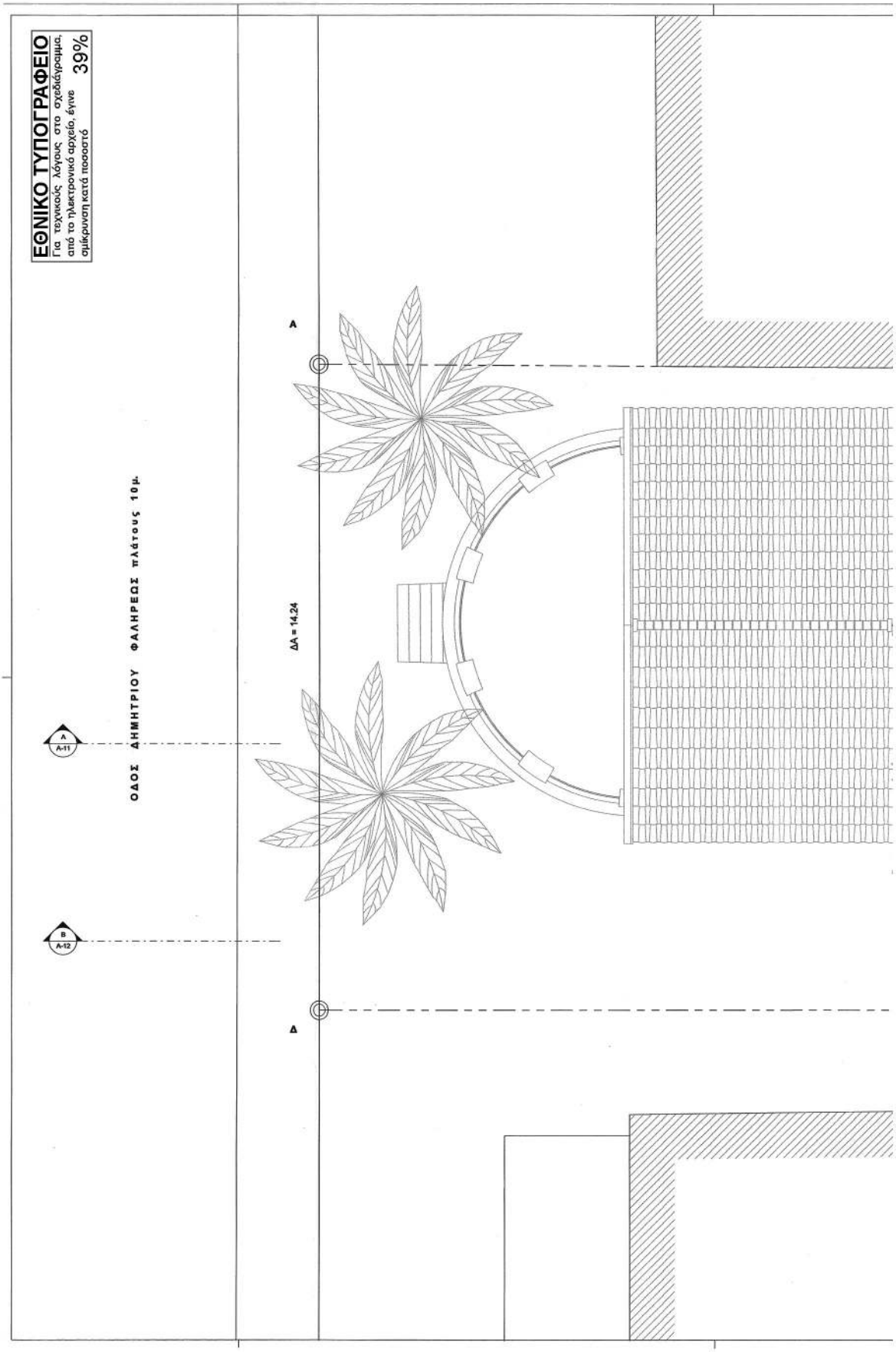
ΕΘΝΙΚΟ ΤΥΠΟΓΡΑΦΕΙΟ
Για τεχνικούς λόγους στο σχεδίαγραμμα, από το ηλεκτρονικό αρχείο, έγινε σμίκρυνση κατά ποσοστό 39%
ΟΔΟΣ ΔΗΜΗΤΡΙΟΥ ΦΑΛΗΡΕΩΣ πλάτους 10μ.
ΔΔ = 14.24
A
A-11
B
A-12
A
Δ

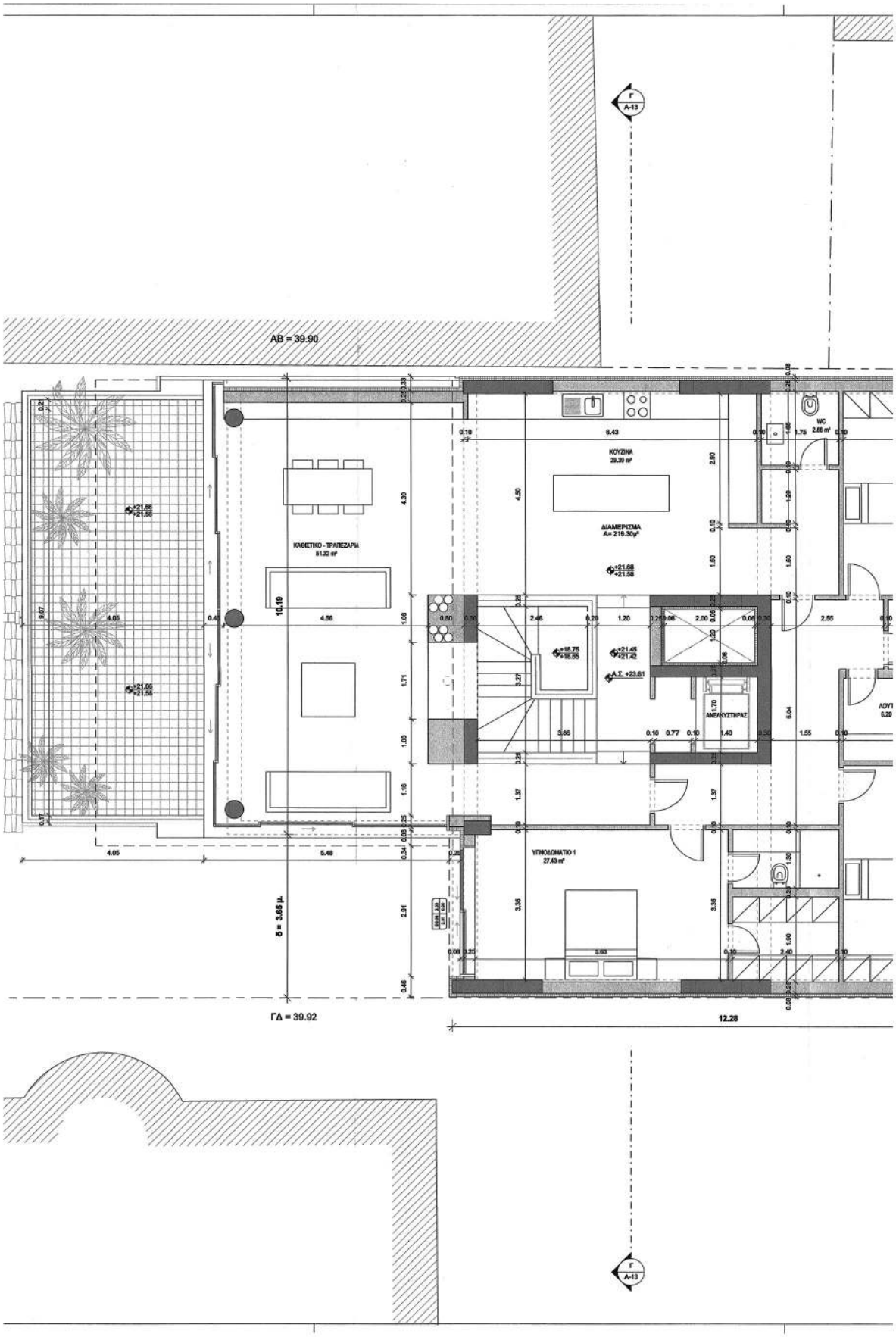
ΑΒ = 39.90
ΓΔ = 39.92
12.28
δ = 3.65 μ.
ΚΑΘΙΣΤΙΚΟ - ΤΡΑΠΕΖΑΡΙΑ
51.32 m²
ΚΟΥΖΙΝΑ
29.39 m²
ΔΙΑΜΕΡΙΣΜΑ
Α= 219.30μ²
ΑΝΕΜΑΥΣΤΗΡΑΣ
ΥΠΝΟΔΩΜΑΤΙΟ 1
27.43 m²
WC
2.66 m²
Γ
Α-13

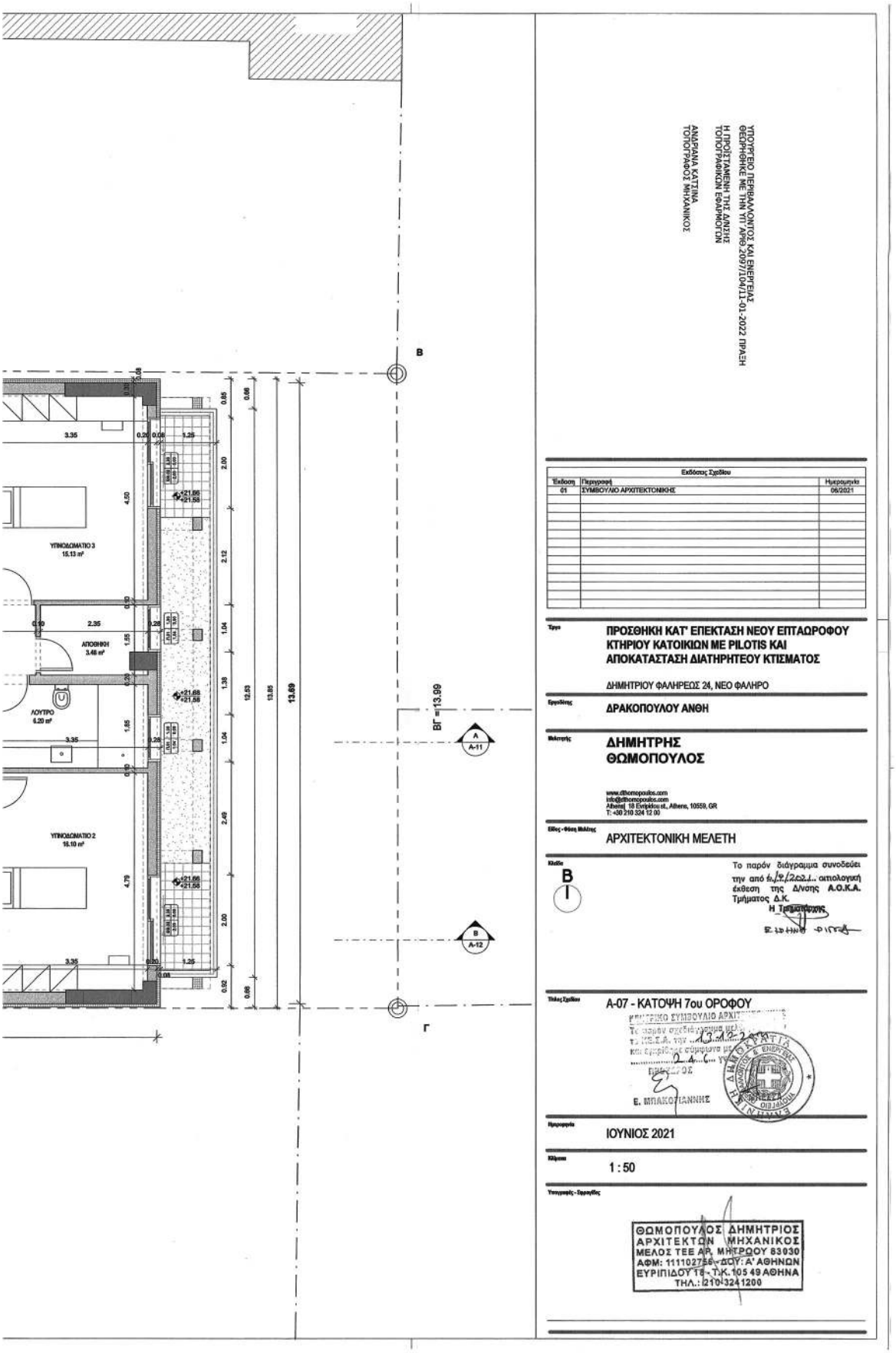
ΥΠΟΥΡΓΕΙΟ ΠΕΡΙΒΑΛΛΟΝΤΟΣ ΚΑΙ ΕΝΕΡΓΕΙΑΣ
ΘΕΩΡΗΘΗΚΕ ΜΕ ΤΗΝ ΥΠ' ΑΡΙΘ.2097/1104/11-01-2022 ΠΡΑΞΗ
Η ΠΡΟΪΣΤΑΜΕΝΗ ΤΗΣ Δ/ΝΣΗΣ
ΤΟΠΟΓΡΑΦΙΚΩΝ ΕΦΑΡΜΟΓΩΝ
ΑΝΔΡΙΑΝΑ ΚΑΤΣΙΝΑ
ΤΟΠΟΓΡΑΦΟΣ ΜΗΧΑΝΙΚΟΣ
Β
Γ
ΒΓ = 13.99
ΥΠΝΟΔΩΜΑΤΙΟ 3
15.13 m²
ΑΠΟΘΗΚΗ
3.48 m²
ΛΟΥΤΡΟ
6.20 m²
ΥΠΝΟΔΩΜΑΤΙΟ 2
15.10 m²
Εκδόσεις Σχεδίου
Έκδοση Περιγραφή Ημερομηνία
01 ΣΥΜΒΟΥΛΙΟ ΑΡΧΙΤΕΚΤΟΝΙΚΗΣ 06/2021
Έργο
ΠΡΟΣΘΗΚΗ ΚΑΤ' ΕΠΕΚΤΑΣΗ ΝΕΟΥ ΕΠΤΑΩΡΟΦΟΥ ΚΤΗΡΙΟΥ ΚΑΤΟΙΚΙΩΝ ΜΕ PILOTIS ΚΑΙ ΑΠΟΚΑΤΑΣΤΑΣΗ ΔΙΑΤΗΡΗΤΕΟΥ ΚΤΙΣΜΑΤΟΣ
ΔΗΜΗΤΡΙΟΥ ΦΑΛΗΡΕΩΣ 24, ΝΕΟ ΦΑΛΗΡΟ
Εργοδότης
ΔΡΑΚΟΠΟΥΛΟΥ ΑΝΘΗ
Μελετητής
ΔΗΜΗΤΡΗΣ ΘΩΜΟΠΟΥΛΟΣ
www.dthomopoulos.com
info@dthomopoulos.com
Athens| 18 Evripidou st., Athens, 10559, GR
T: +30 210 324 12 00
Είδος - Φάση Μελέτης
ΑΡΧΙΤΕΚΤΟΝΙΚΗ ΜΕΛΕΤΗ
Κλάδος
B
Το παρόν διάγραμμα συνοδεύει την από 6./9./2021 αιτιολογική έκθεση της Δ/νσης Α.Ο.Κ.Α. Τμήματος Δ.Κ.
Η Τμηματάρχης
Τίτλος Σχεδίου
A-07 - ΚΑΤΟΨΗ 7ου ΟΡΟΦΟΥ
ΕΛΛΗΝΙΚΟ ΣΥΜΒΟΥΛΙΟ ΑΡΧΙΤΕΚΤΟΝΩΝ
Ε. ΜΠΑΚΟΓΙΑΝΝΗΣ
Ημερομηνία
ΙΟΥΝΙΟΣ 2021
Κλίμακα
1 : 50
Υπογραφές - Τεκμηρίωσης
ΘΩΜΟΠΟΥΛΟΣ ΔΗΜΗΤΡΙΟΣ
ΑΡΧΙΤΕΚΤΩΝ ΜΗΧΑΝΙΚΟΣ
ΜΕΛΟΣ ΤΕΕ ΑΡ. ΜΗΤΡΩΟΥ 83030
ΑΦΜ: 111102756 - ΔΟΥ: Α' ΑΘΗΝΩΝ
ΕΥΡΙΠΙΔΟΥ 18 - Τ.Κ. 105 49 ΑΘΗΝΑ
ΤΗΛ.: 2103241200

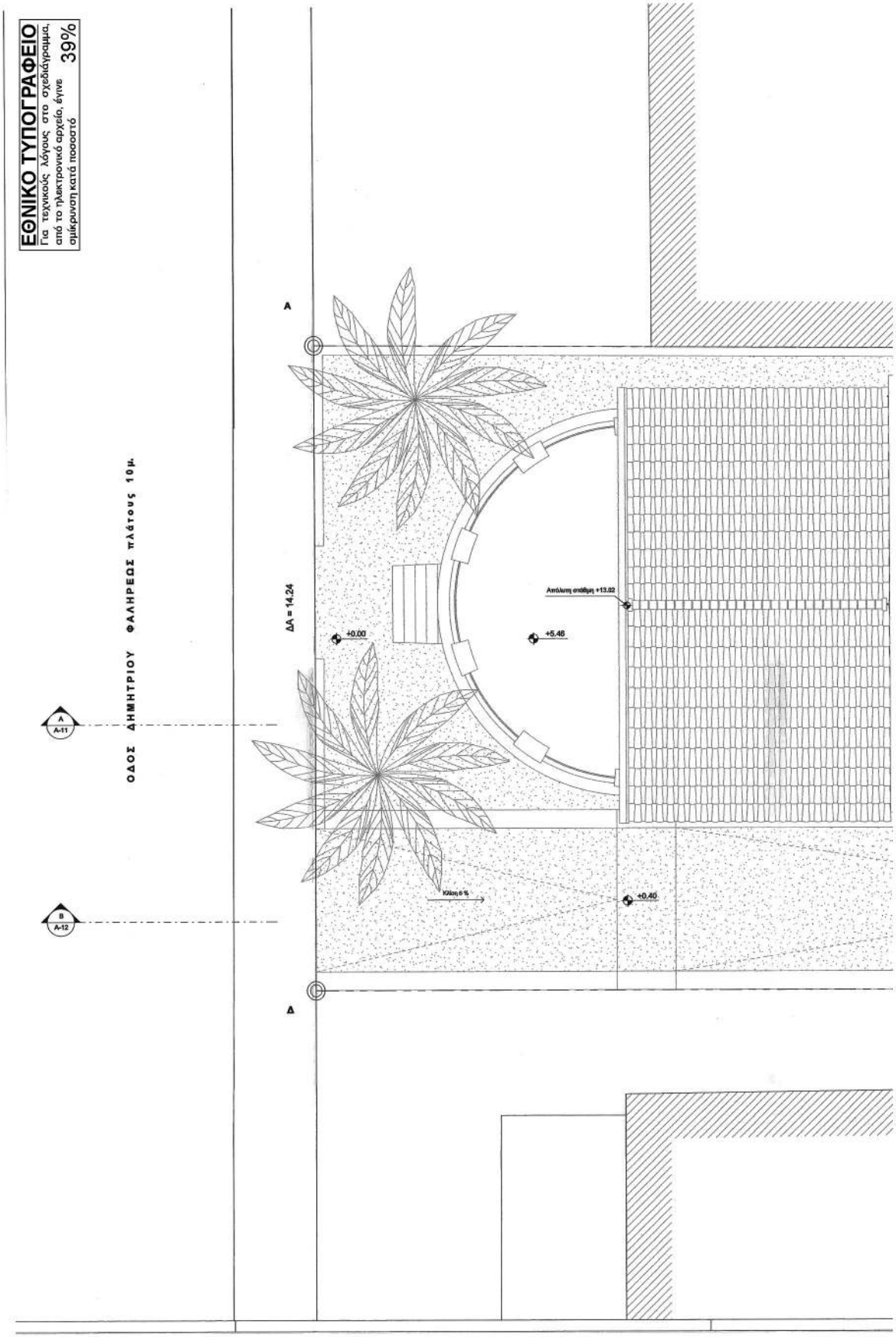
ΕΘΝΙΚΟ ΤΥΠΟΓΡΑΦΕΙΟ
Για τεχνικούς λόγους στο σχεδιάγραμμα, από το ηλεκτρονικό αρχείο, έγινε σμίκρυνση κατά ποσοστό 39%
ΟΔΟΣ ΔΗΜΗΤΡΙΟΥ ΦΑΛΗΡΕΩΣ πλάτους 10μ.
A
A-11
B
A-12
A
Δ
ΔΑ = 14.24
+0.00
+5.46
Απόλυτη στάθμη +13.02
Κλίση 6 %
+0.40

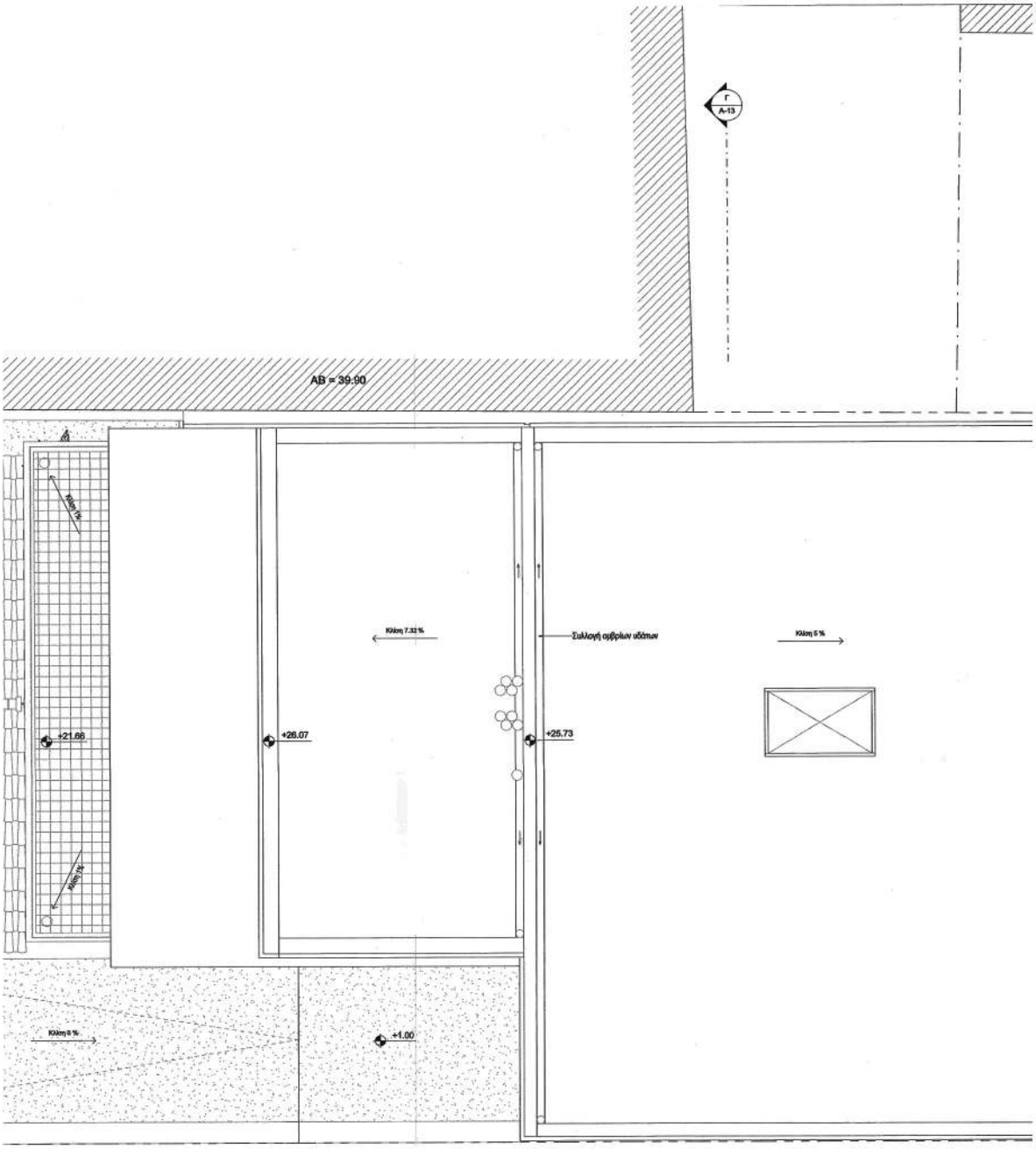
Γ
A-13
ΑΒ = 39.90
Κλίση 7.32 %
Συλλογή ομβρίων υδάτων
Κλίση 5 %
+21.66
+26.07
+25.73
+1.00
ΓΔ = 39.92

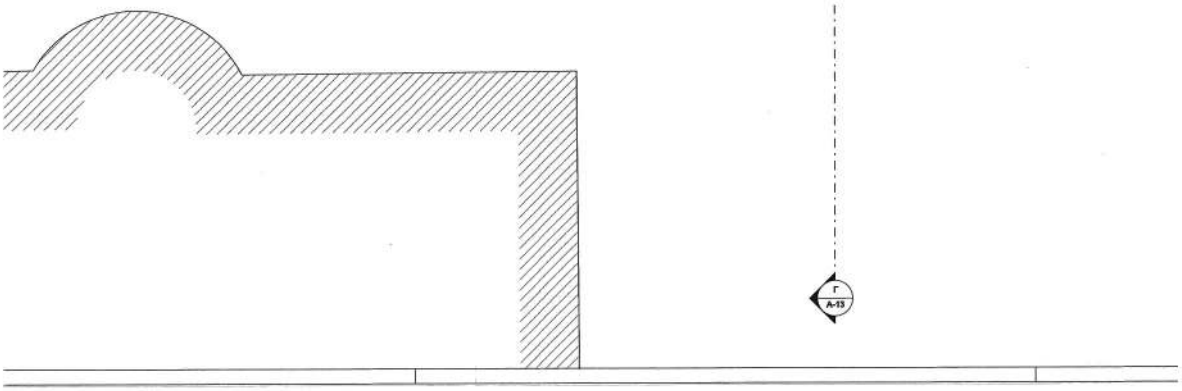
Γ
A-13

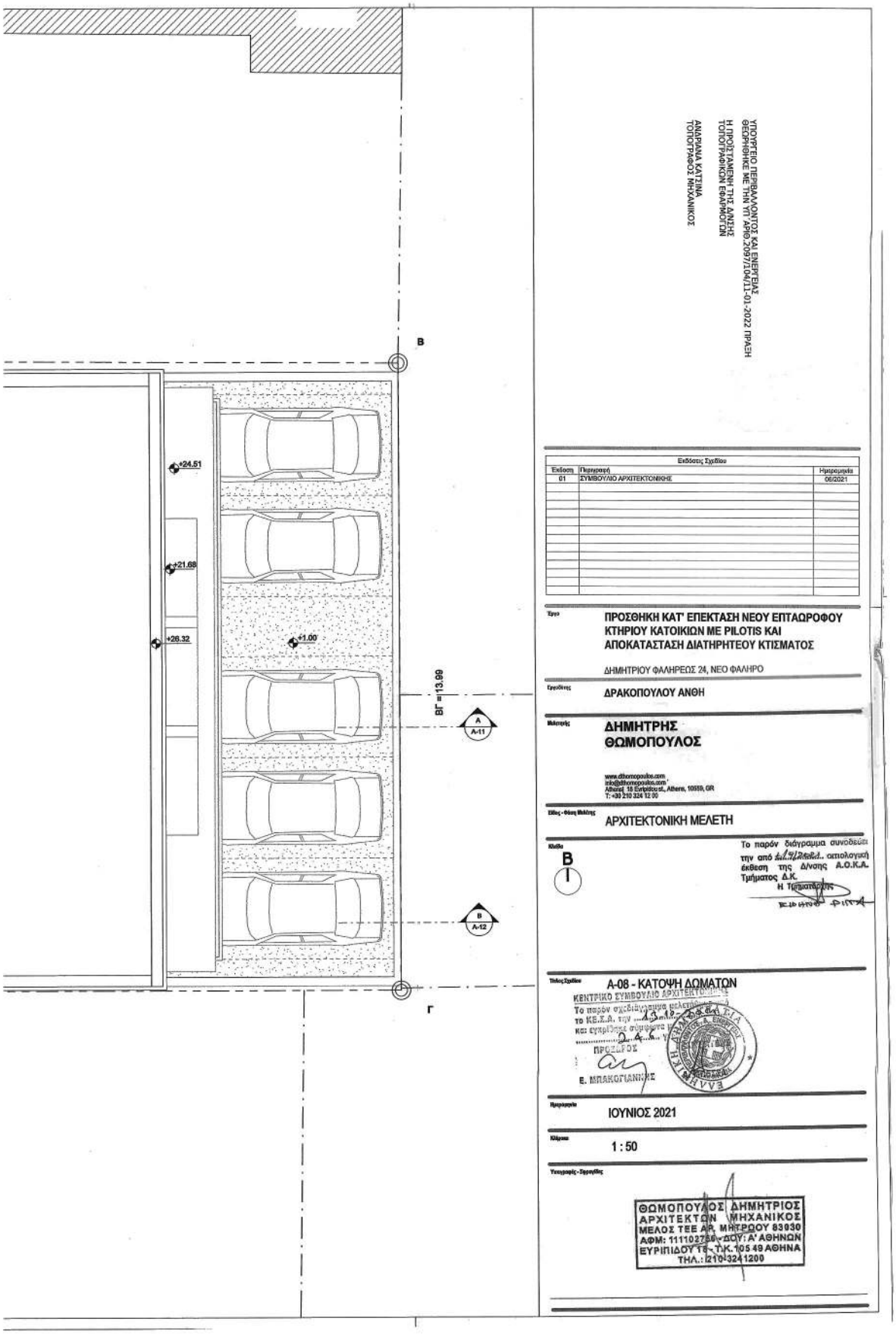
ΥΠΟΥΡΓΕΙΟ ΠΕΡΙΒΑΛΛΟΝΤΟΣ ΚΑΙ ΕΝΕΡΓΕΙΑΣ
ΘΕΩΡΗΘΗΚΕ ΜΕ ΤΗΝ ΥΠ' ΑΡΙΘ.2097/104/11-01-2022 ΠΡΑΞΗ
Η ΠΡΟΪΣΤΑΜΕΝΗ ΤΗΣ ΔΙΝΕΞΗΣ
ΤΟΠΟΓΡΑΦΙΚΩΝ ΕΦΑΡΜΟΓΩΝ
ΑΝΔΡΙΑΝΑ ΚΑΤΣΙΝΑ
ΤΟΠΟΓΡΑΦΟΣ ΜΗΧΑΝΙΚΟΣ
Β
Γ
+24.51
+21.68
+26.32
+1.00
ΒΓ = 13.99
A
A-11
B
A-12
Εκδόσεις Σχεδίου
Έκδοση | Περιγραφή | Ημερομηνία
01 | ΣΥΜΒΟΥΛΙΟ ΑΡΧΙΤΕΚΤΟΝΙΚΗΣ | 06/2021
Έργο
ΠΡΟΣΘΗΚΗ ΚΑΤ' ΕΠΕΚΤΑΣΗ ΝΕΟΥ ΕΠΤΑΩΡΟΦΟΥ ΚΤΗΡΙΟΥ ΚΑΤΟΙΚΙΩΝ ΜΕ PILOTIS ΚΑΙ ΑΠΟΚΑΤΑΣΤΑΣΗ ΔΙΑΤΗΡΗΤΕΟΥ ΚΤΙΣΜΑΤΟΣ
ΔΗΜΗΤΡΙΟΥ ΦΑΛΗΡΕΩΣ 24, ΝΕΟ ΦΑΛΗΡΟ
Ερευνώντες
ΔΡΑΚΟΠΟΥΛΟΥ ΑΝΘΗ
Μελετητής
ΔΗΜΗΤΡΗΣ ΘΩΜΟΠΟΥΛΟΣ
www.dthomopoulos.com
info@dthomopoulos.com
Athens| 18 Evripidou st., Athens, 10559, GR
T: +30 210 324 12 00
Είδος - Φάση Μελέτης
ΑΡΧΙΤΕΚΤΟΝΙΚΗ ΜΕΛΕΤΗ
Κλίμα
B
Το παρόν διάγραμμα συνοδεύει την από 4/3/2022 αιτιολογική έκθεση της Δ/νσης Α.Ο.Κ.Α. Τμήματος Δ.Κ.
Η Τμηματάρχης
Τίτλος Σχεδίου
A-08 - ΚΑΤΟΨΗ ΔΩΜΑΤΩΝ
ΚΕΝΤΡΙΚΟ ΣΥΜΒΟΥΛΙΟ ΑΡΧΙΤΕΚΤΟΝΙΚΗΣ
Το παρόν σχεδιάγραμμα μελετήθηκε
το ΚΕ.Σ.Α. την
και εγκρίθηκε σύμφωνα
ΠΡΟΕΔΡΟΣ
Ε. ΜΠΑΚΟΓΙΑΝΝΗΣ
Ημερομηνία
ΙΟΥΝΙΟΣ 2021
Κλίμακα
1 : 50
Υπογραφές - Σφραγίδες
ΘΩΜΟΠΟΥΛΟΣ ΔΗΜΗΤΡΙΟΣ
ΑΡΧΙΤΕΚΤΩΝ ΜΗΧΑΝΙΚΟΣ
ΜΕΛΟΣ ΤΕΕ ΑΡ. ΜΗΤΡΩΟΥ 83930
ΑΦΜ: 111102756 - ΔΟΥ: Α' ΑΘΗΝΩΝ
ΕΥΡΙΠΙΔΟΥ 18 - Τ.Κ. 105 49 ΑΘΗΝΑ
ΤΗΛ.: 210-3241200

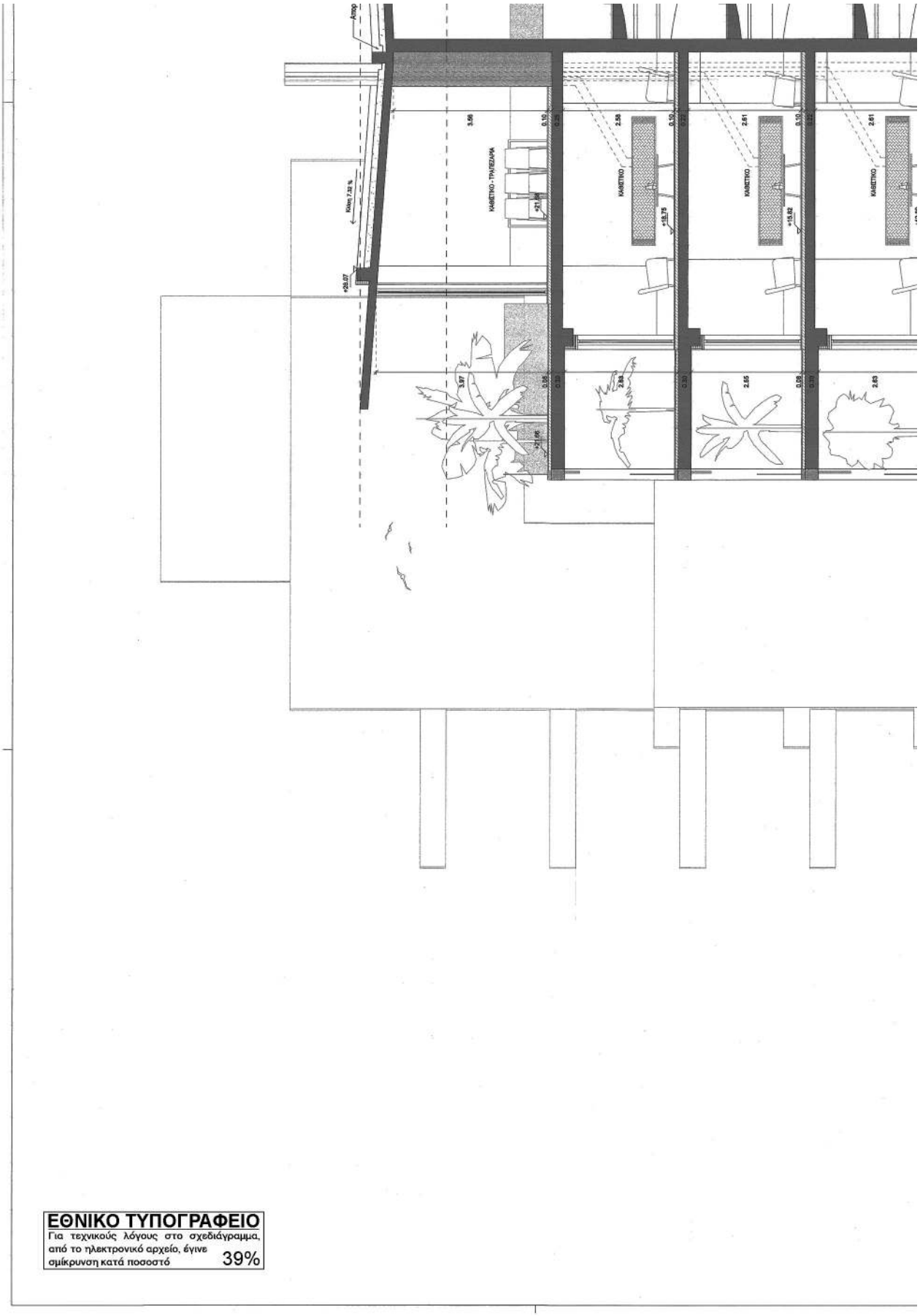

ΕΘΝΙΚΟ ΤΥΠΟΓΡΑΦΕΙΟ
Για τεχνικούς λόγους στο σχεδιάγραμμα, από το ηλεκτρονικό αρχείο, έγινε σμίκρυνση κατά ποσοστό 39%

ΥΠΟΥΡΓΕΙΟ ΠΕΡΙΒΑΛΛΟΝΤΟΣ ΚΑΙ ΕΝΕΡΓΕΙΑΣ
ΘΕΩΡΗΘΗΚΕ ΜΕ ΤΗΝ ΥΠ΄ΑΡΙΘ.2097/104/11-01-2022 ΠΡΑΞΗ

Η ΠΡΟΪΣΤΑΜΕΝΗ ΤΗΣ Δ/ΝΣΗΣ
ΤΟΠΟΓΡΑΦΙΚΩΝ ΕΦΑΡΜΟΓΩΝ

ΑΝΔΡΙΑΝΑ ΚΑΤΣΙΝΑ
ΤΟΠΟΓΡΑΦΟΣ ΜΗΧΑΝΙΚΟΣ

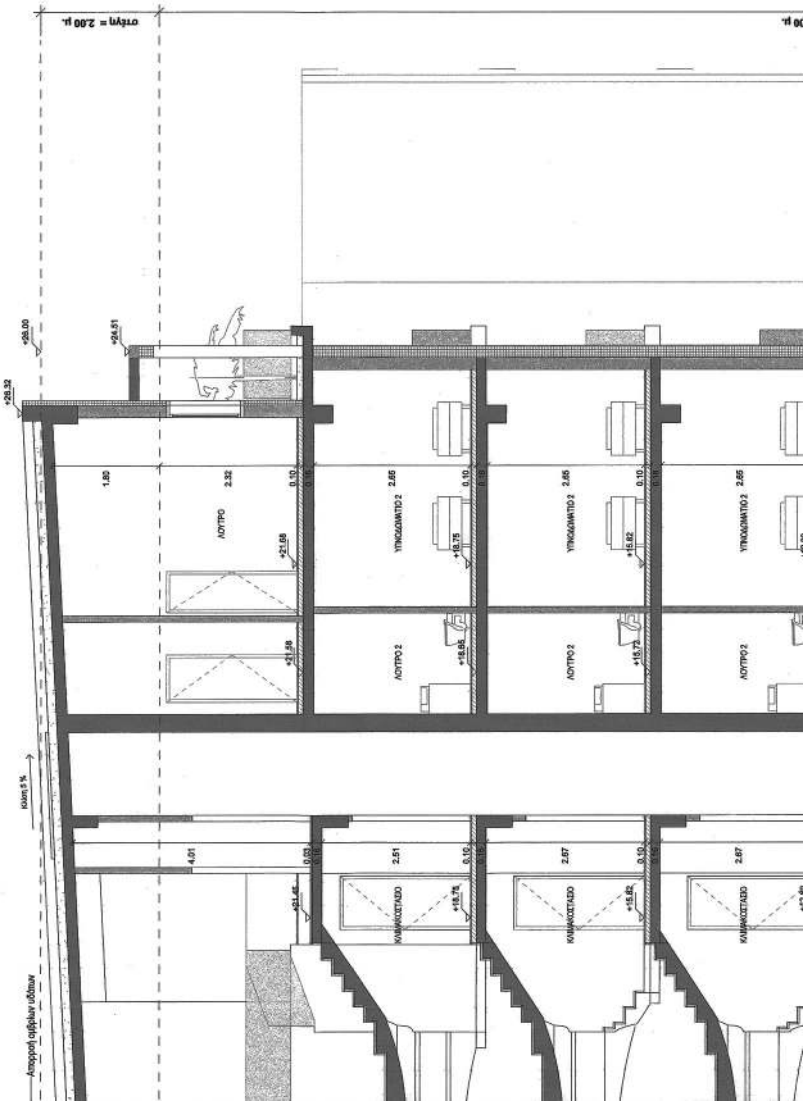

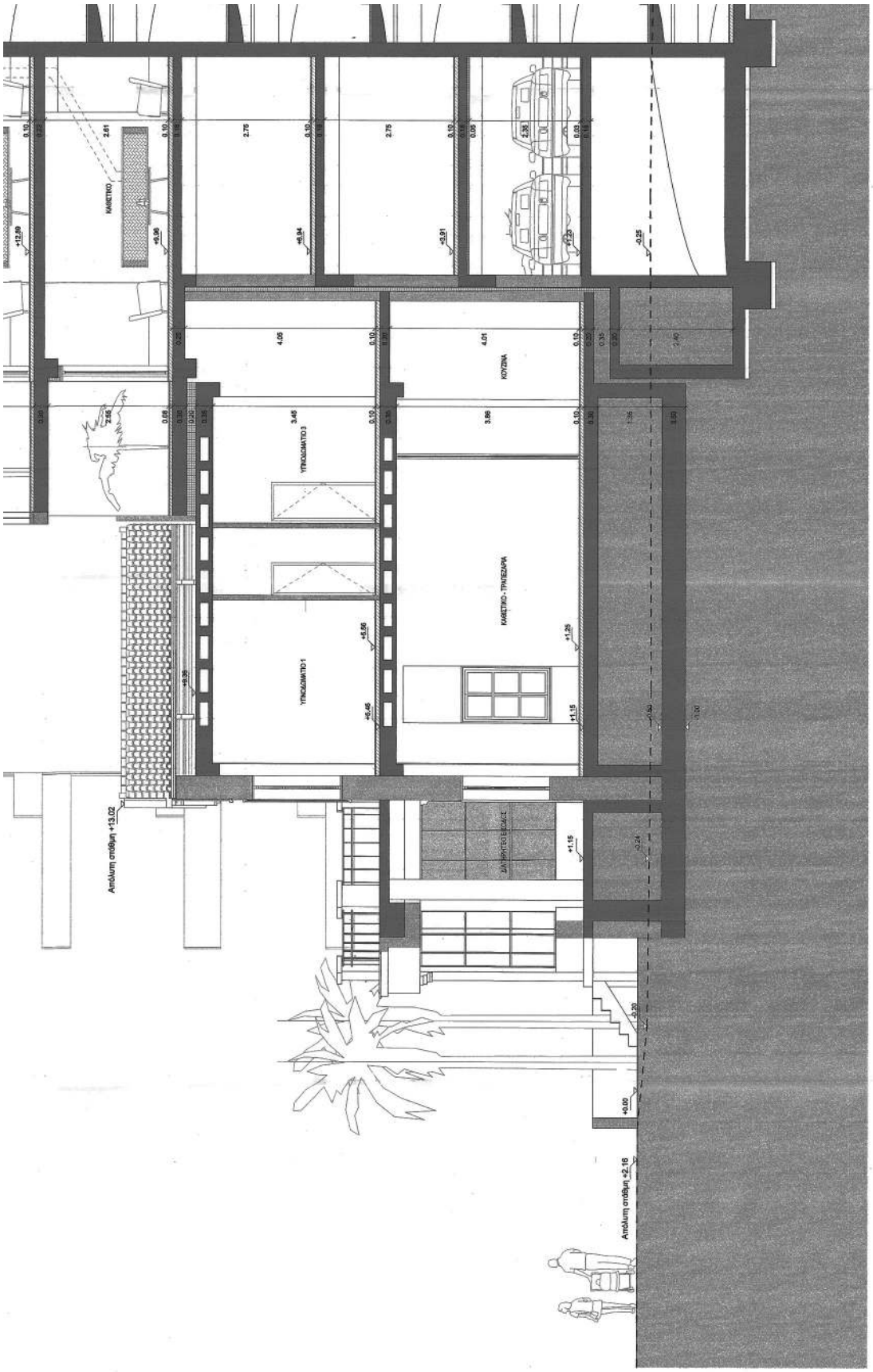
ΚΑΘΕΤΗΚΟ
ΚΟΥΖΙΝΑ
ΥΠΟΔΟΜΑΤΙΟ 3
ΥΠΟΔΟΜΑΤΙΟ 1
ΚΑΘΕΤΗΚΟ - ΤΡΑΠΕΖΑΡΙΑ
ΔΙΑΠΡΟΣΟΨΕΙΣ Α.Ε.Ε.Σ.
Απόλυτη στάθμη +13.02
Απόλυτη στάθμη +2.16

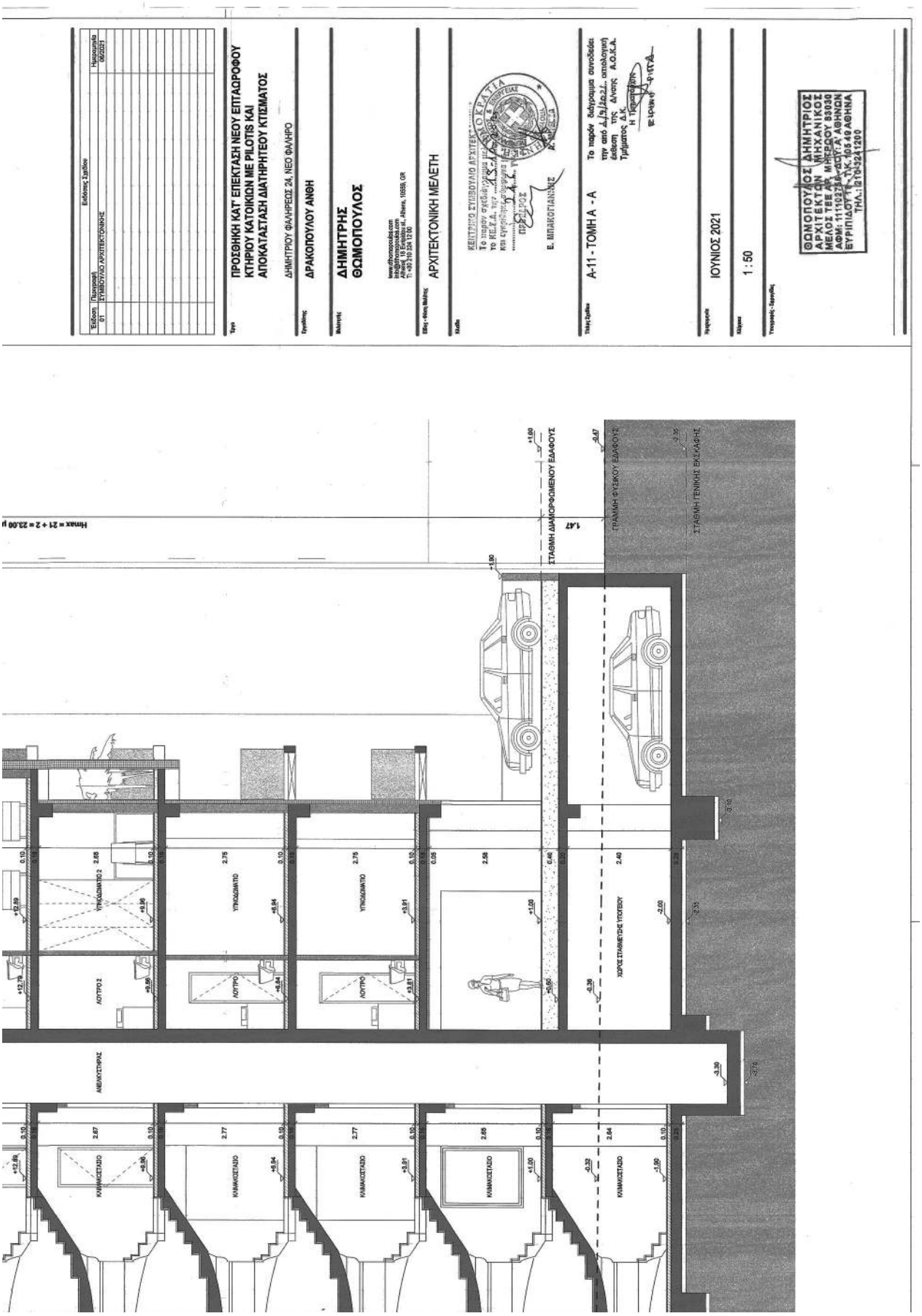
Εκδοση Σχεδιου
Εκδοση
01
Περιγραφη
ΕΠΙΒΟΥΛΟ ΑΡΧΙΤΕΚΤΟΝΙΚΗΣ
Ημερομηνια
06/2021
Τιτλος
ΠΡΟΣΘΗΚΗ ΚΑΤ' ΕΠΕΚΤΑΣΗ ΝΕΟΥ ΕΠΤΑΩΡΟΦΟΥ ΚΤΗΡΙΟΥ ΚΑΤΟΙΚΙΩΝ ΜΕ PILOTIS ΚΑΙ ΑΠΟΚΑΤΑΣΤΑΣΗ ΔΙΑΤΗΡΗΤΕΟΥ ΚΤΙΣΜΑΤΟΣ
ΔΗΜΗΤΡΙΟΥ ΦΑΛΗΡΕΩΣ 24, ΝΕΟ ΦΑΛΗΡΟ
Τεχνικος
ΔΡΑΚΟΠΟΥΛΟΥ ΑΝΘΗ
Μελετητ
ΔΗΜΗΤΡΗΣ ΘΩΜΟΠΟΥΛΟΣ
www.dthomopoulos.com
Αθηνα, 18 Ευκλειδου κ., Athens, 10559, GR
Τ: +30 210 324 1200
Ειδος - Θεμα Μελετης
ΑΡΧΙΤΕΚΤΟΝΙΚΗ ΜΕΛΕΤΗ
Κωδικ
ΚΕΝΤΡΙΚΟ ΣΥΜΒΟΥΛΙΟ ΑΡΧΙΤΕΚΤΟΝΩΝ
Ε. ΜΠΑΚΟΓΙΑΝΝΗΣ
Τιτλος-Σχεδιο
Α-11 - ΤΟΜΗ Α - Α
Ημερομηνια
ΙΟΥΝΙΟΣ 2021
Κλιμακα
1 : 50
ΘΩΜΟΠΟΥΛΟΣ ΔΗΜΗΤΡΙΟΣ
ΑΡΧΙΤΕΚΤΩΝ ΜΗΧΑΝΙΚΟΣ
ΤΗΛ.: 210-324 1200
ΑΝΕΜΚΥΣΤΗΡΑΣ
ΚΛΙΜΑΚΟΣΤΑΣΙΟ
ΚΟΥΤΡΟ
ΥΠΟΓΩΔΜΑΤΙΟ
ΧΩΡΟΣ ΣΤΑΘΜΕΥΣΗΣ ΥΠΟΓΕΙΟΥ
ΣΤΑΘΜΗ ΔΙΑΜΟΡΦΩΜΕΝΟΥ ΕΔΑΦΟΥΣ
ΓΡΑΜΜΗ ΦΥΣΙΚΟΥ ΕΔΑΦΟΥΣ
ΣΤΑΘΜΗ ΓΕΝΙΚΗΣ ΕΚΣΚΑΦΗΣ

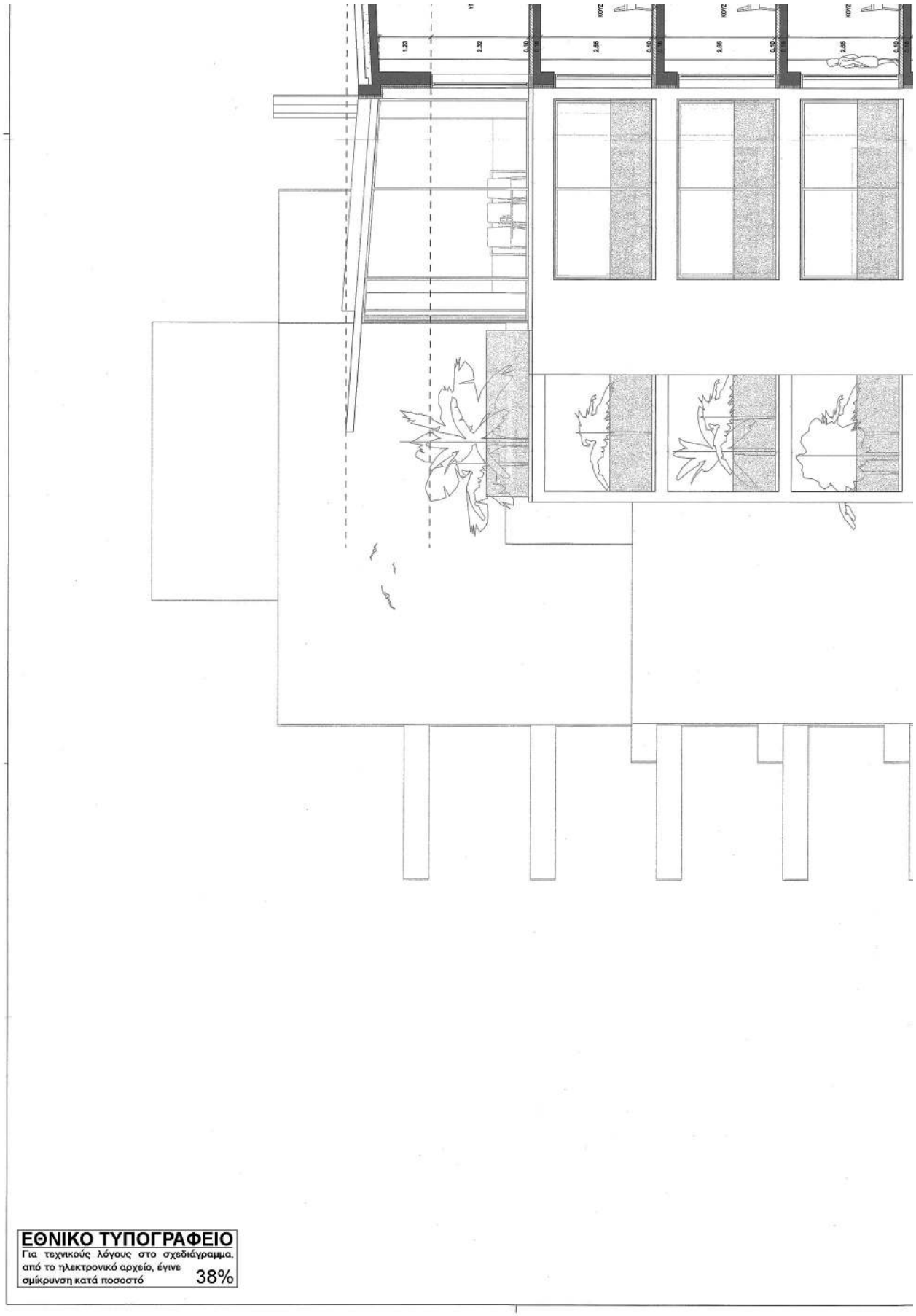

ΕΘΝΙΚΟ ΤΥΠΟΓΡΑΦΕΙΟ
Για τεχνικούς λόγους στο σχεδιάγραμμα, από το ηλεκτρονικό αρχείο, έγινε σμίκρυνση κατά ποσοστό 38%

ΥΠΟΥΡΓΕΙΟ ΠΕΡΙΒΑΛΛΟΝΤΟΣ ΚΑΙ ΕΝΕΡΓΕΙΑΣ
ΘΕΩΡΗΘΗΚΕ ΜΕ ΤΗΝ ΥΠ’ ΑΡΙΘ.2097/104/11-01-2022 ΠΡΑΞΗ

Η ΠΡΟΪΣΤΑΜΕΝΗ ΤΗΣ Δ/ΝΣΗΣ
ΤΟΠΟΓΡΑΦΙΚΩΝ ΕΦΑΡΜΟΓΩΝ

ΑΝΔΡΙΑΝΑ ΚΑΤΣΙΝΑ
ΤΟΠΟΓΡΑΦΟΣ ΜΗΧΑΝΙΚΟΣ

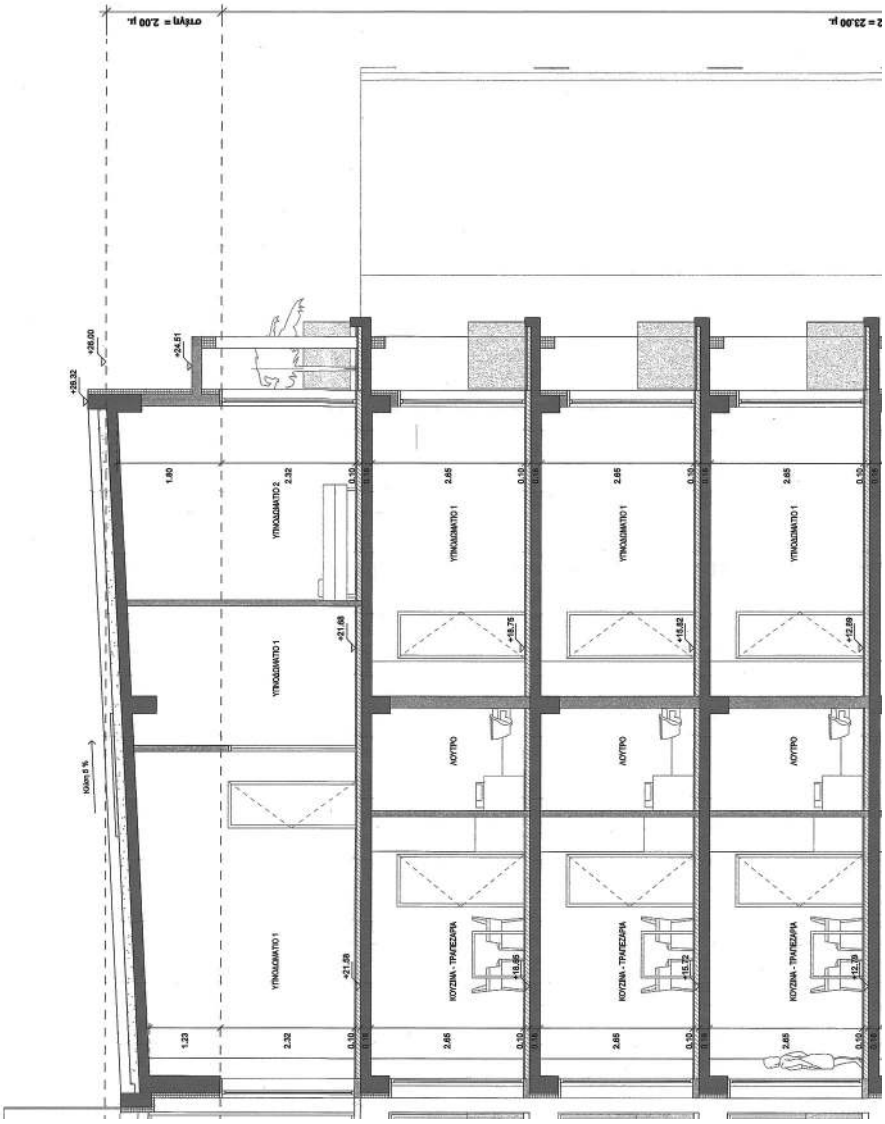

ΚΟΥΖΙ
ΥΠΝΟΔ
ΥΠΝΟΔ
0,10
0,15
2,65
0,10
0,15
2,75
0,10
0,15
2,75
0,10
0,15
0,05
1,20
0,40
0,20
2,40
0,25
0,15
Κλίση 5 %
+0,40
0,40
Κλίση 5 %
+0,00
Απόλυτη στάθμη +13,02
Απόλυτη στάθμη +2,16

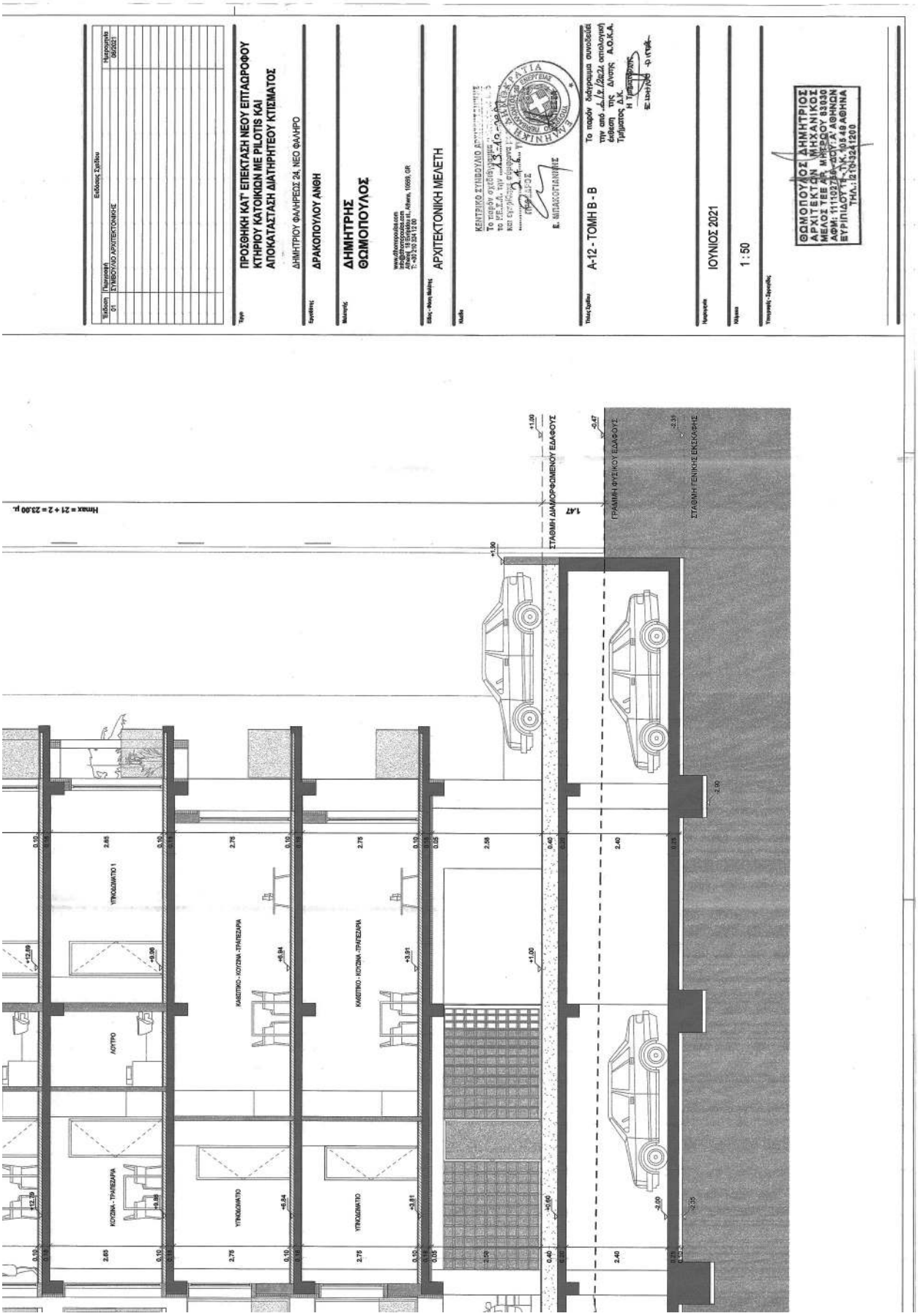
Εκδοση Σχεδίου
Τίτλος
ΠΡΟΣΘΗΚΗ ΚΑΤ' ΕΠΕΚΤΑΣΗ ΝΕΟΥ ΕΠΤΑΩΡΟΦΟΥ ΚΤΗΡΙΟΥ ΚΑΤΟΙΚΙΩΝ ΜΕ PILOTIS ΚΑΙ ΑΠΟΚΑΤΑΣΤΑΣΗ ΔΙΑΤΗΡΗΤΕΟΥ ΚΤΙΣΜΑΤΟΣ
ΔΗΜΗΤΡΙΟΥ ΦΑΛΗΡΕΩΣ 24, ΝΕΟ ΦΑΛΗΡΟ
Εργοδότης
ΔΡΑΚΟΠΟΥΛΟΥ ΑΝΘΗ
Μελετητής
ΔΗΜΗΤΡΗΣ ΘΩΜΟΠΟΥΛΟΣ
Είδος - Φάση Μελέτης
ΑΡΧΙΤΕΚΤΟΝΙΚΗ ΜΕΛΕΤΗ
Κάτοψη
Τίτλος Σχεδίου
Α-12 - ΤΟΜΗ Β - Β
Ημερομηνία
ΙΟΥΝΙΟΣ 2021
Κλίμακα
1 : 50
ΘΩΜΟΠΟΥΛΟΣ ΔΗΜΗΤΡΙΟΣ
ΑΡΧΙΤΕΚΤΩΝ ΜΗΧΑΝΙΚΟΣ
ΤΕΕ ΑΡ. ΜΗΤΡΩΟΥ 83030
ΑΦΜ: 111902756 ΔΟΥ Α' ΑΘΗΝΩΝ
ΕΥΡΙΠΙΔΟΥ 11 - ΤΚ.105 49 ΑΘΗΝΑ
ΤΗΛ.: 2103241200
ΣΤΑΘΜΗ ΔΙΑΦΟΡΟΜΕΝΟΥ ΕΔΑΦΟΥΣ
ΓΡΑΜΜΗ ΘΡΥΣΙΚΟΥ ΕΔΑΦΟΥΣ
ΣΤΑΘΜΗ ΓΕΝΙΚΗΣ ΕΚΣΚΑΦΗΣ
ΚΑΘΕΣΤΗΚΟ - ΚΟΥΖΙΝΑ - ΤΡΑΠΕΖΑΡΙΑ
ΥΠΝΟΔΩΜΑΤΙΟ
ΛΟΥΤΡΟ
ΚΟΥΖΙΝΑ - ΤΡΑΠΕΖΑΡΙΑ
Hmax = 21 + 2 = 23.00 μ.

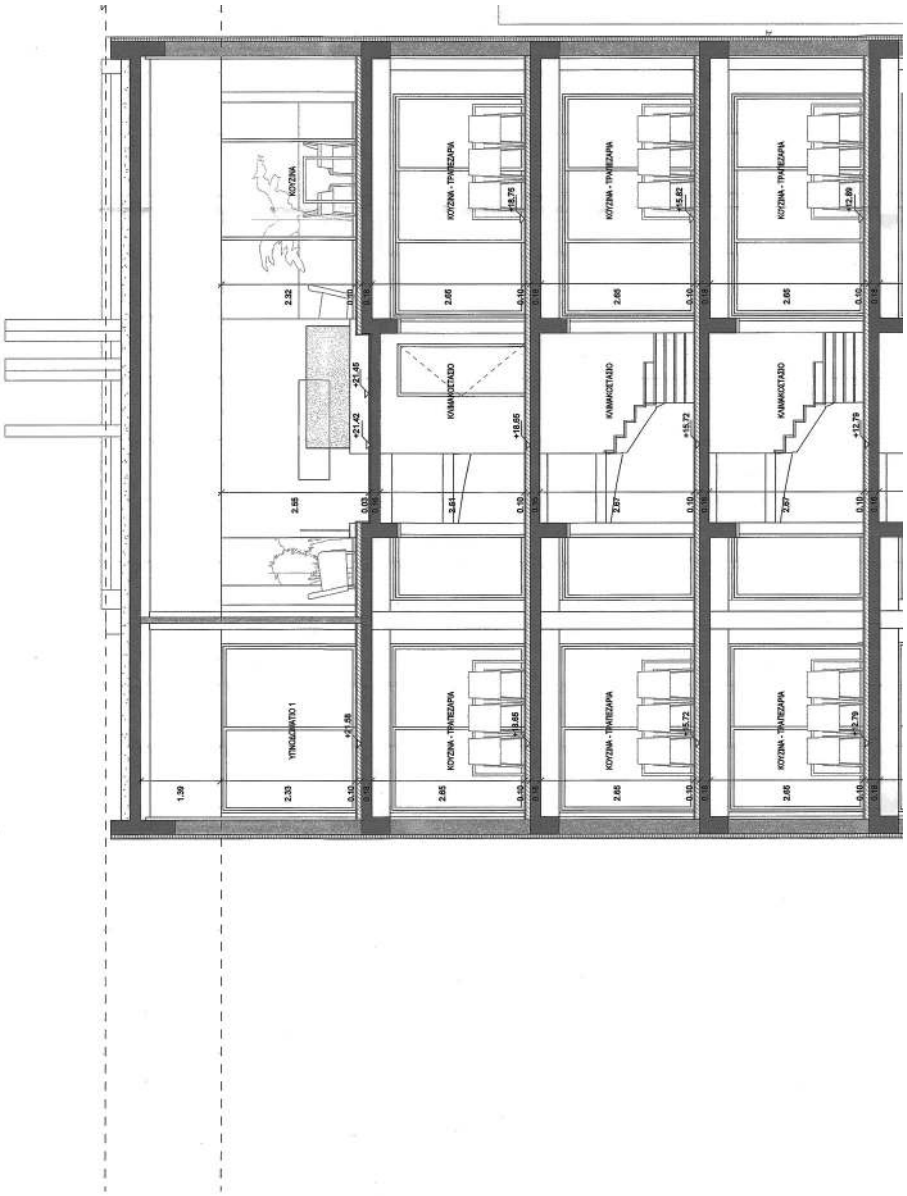

ΕΘΝΙΚΟ ΤΥΠΟΓΡΑΦΕΙΟ
Για τεχνικούς λόγους στο σχεδιάγραμμα, από το ηλεκτρονικό αρχείο, έγινε σμίκρυνση κατά ποσοστό 38%

ΥΠΟΥΡΓΕΙΟ ΠΕΡΙΒΑΛΛΟΝΤΟΣ ΚΑΙ ΕΝΕΡΓΕΙΑΣ
ΘΕΩΡΗΘΗΚΕ ΜΕ ΤΗΝ ΥΠ΄ΑΡΙΘ.2097/104/11-01-2022 ΠΡΑΞΗ

Η ΠΡΟΪΣΤΑΜΕΝΗ ΤΗΣ Δ/ΝΣΗΣ
ΤΟΠΟΓΡΑΦΙΚΩΝ ΕΦΑΡΜΟΓΩΝ

ΑΝΔΡΙΑΝΑ ΚΑΤΣΙΝΑ
ΤΟΠΟΓΡΑΦΟΣ ΜΗΧΑΝΙΚΟΣ

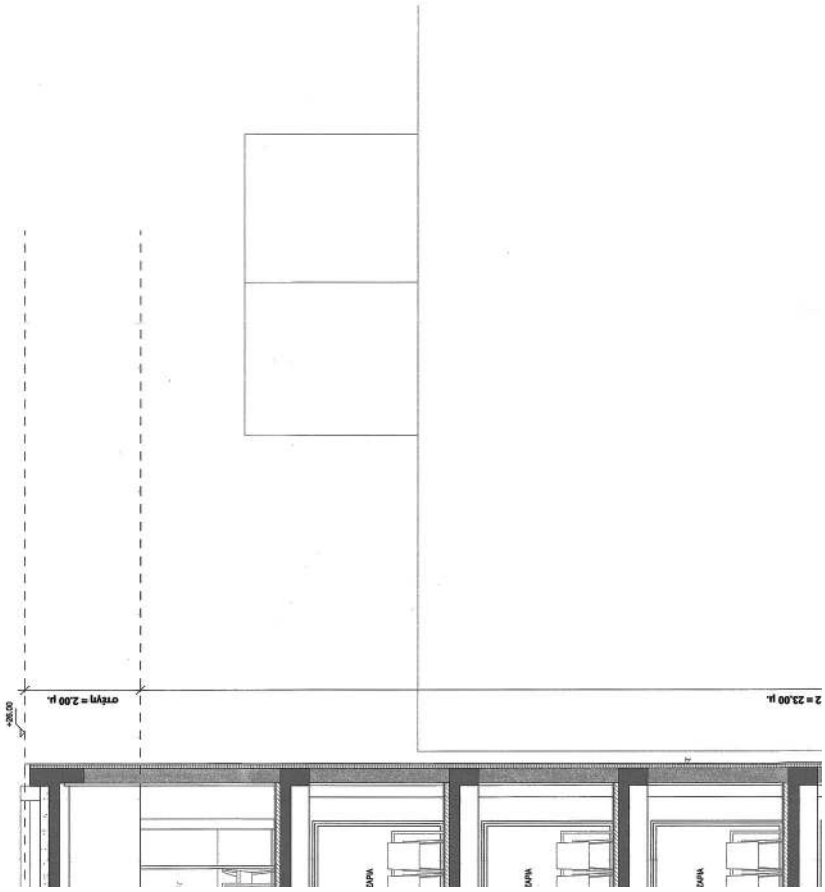

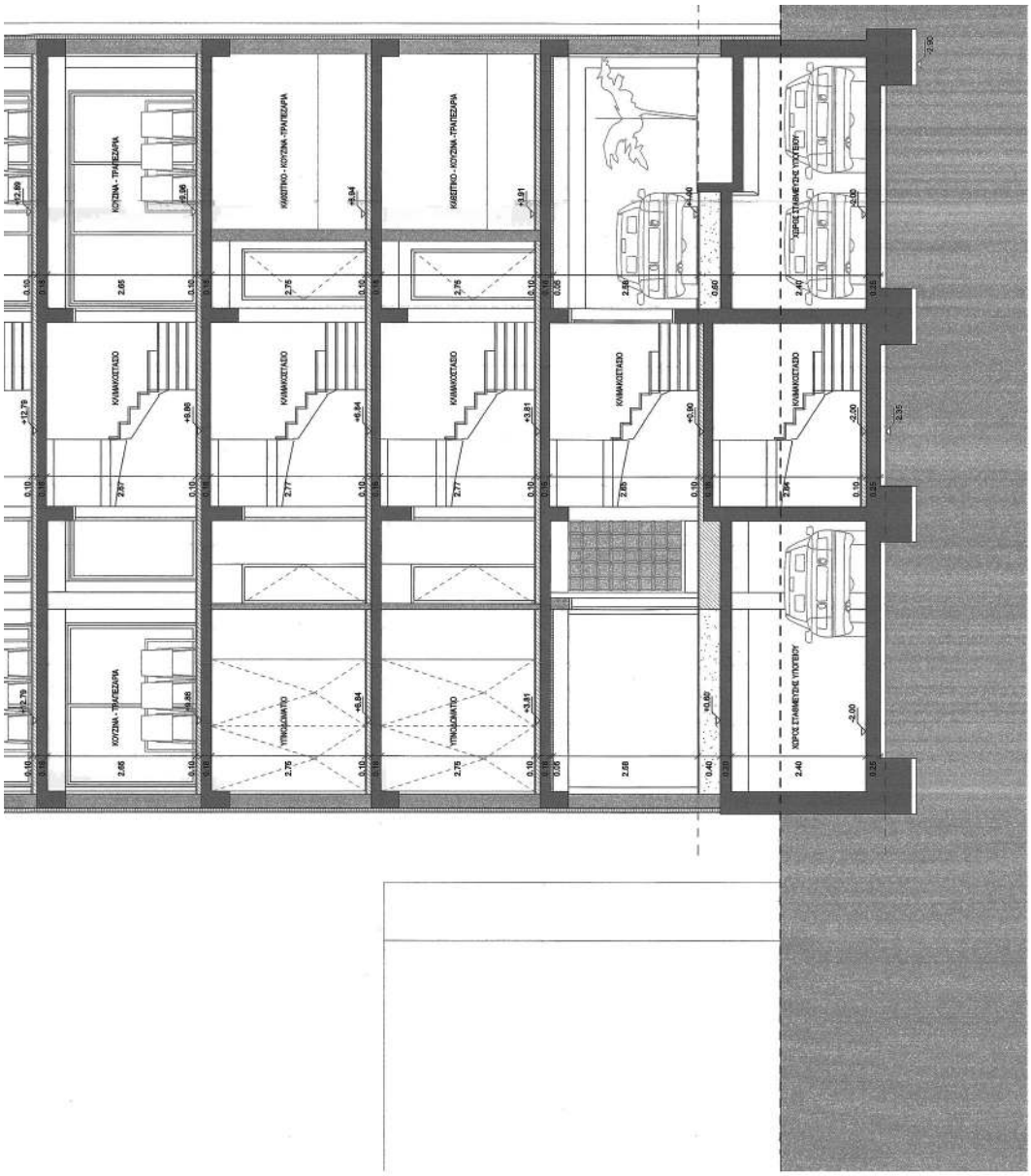
ΚΟΥΖΙΝΑ - ΤΡΑΠΕΖΑΡΙΑ
ΚΑΘΙΣΤΙΚΟ - ΚΟΥΖΙΝΑ -ΤΡΑΠΕΖΑΡΙΑ
ΚΑΘΙΣΤΙΚΟ - ΚΟΥΖΙΝΑ -ΤΡΑΠΕΖΑΡΙΑ
ΧΩΡΟΣ ΣΤΑΘΜΕΥΣΗΣ ΥΠΟΓΕΙΟΥ
ΚΥΜΑΙΟΣΤΑΣΟ
ΚΥΜΑΙΟΣΤΑΣΟ
ΚΥΜΑΙΟΣΤΑΣΟ
ΚΥΜΑΙΟΣΤΑΣΟ
ΚΥΜΑΙΟΣΤΑΣΟ
ΚΟΥΖΙΝΑ - ΤΡΑΠΕΖΑΡΙΑ
ΥΠΟΔΟΜΑΤΟ
ΥΠΟΔΟΜΑΤΟ
ΧΩΡΟΣ ΣΤΑΘΜΕΥΣΗΣ ΥΠΟΓΕΙΟΥ

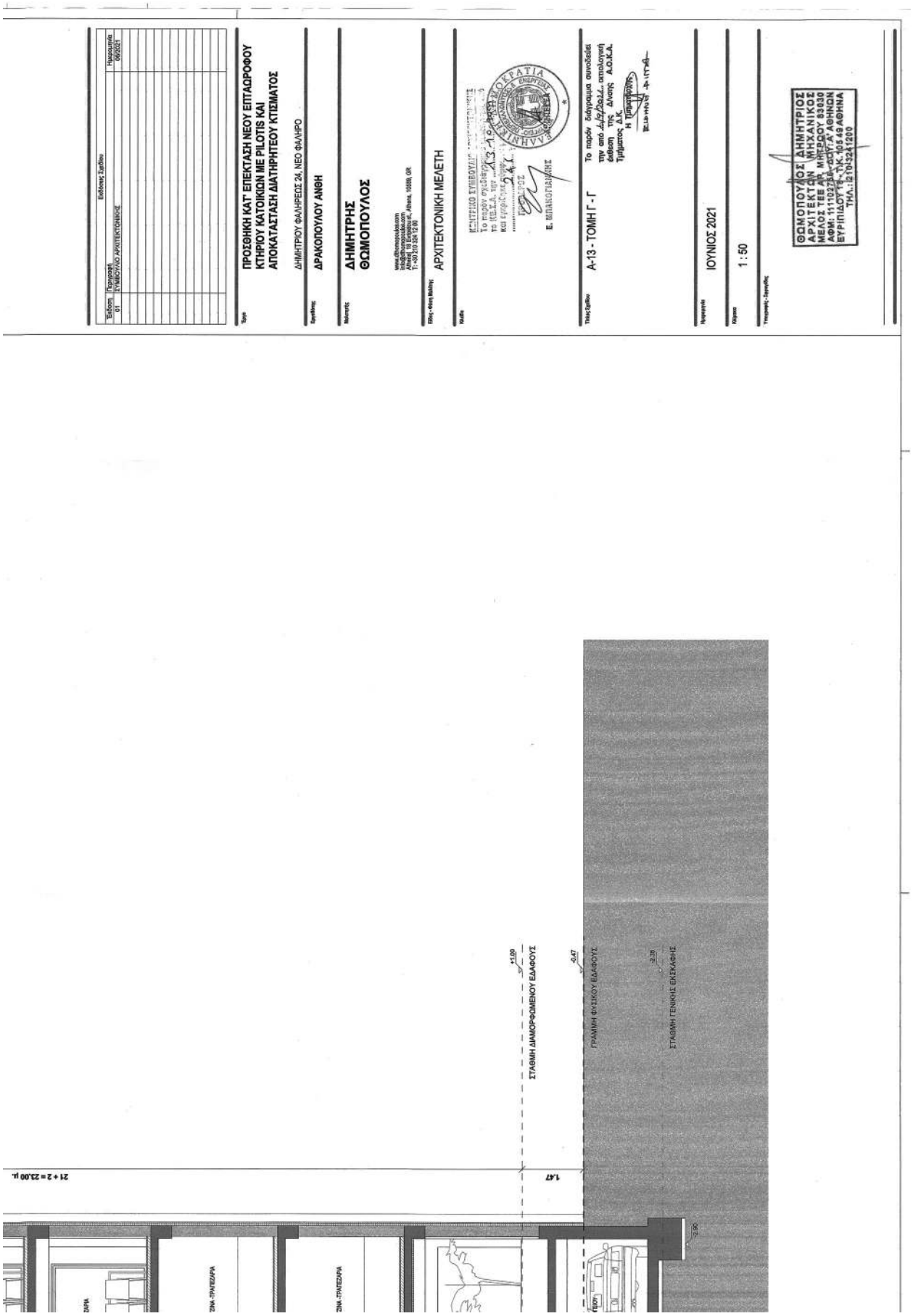
Εκδοση Σχεδιου
Εκδοση: 01
Περιγραφή: ΚΥΜΒΟΥΛΟ ΑΡΧΙΤΕΚΤΟΝΙΚΟΣ
Ημερομηνία: 06/2021
Τίτλος: ΠΡΟΣΘΗΚΗ ΚΑΤ' ΕΠΕΚΤΑΣΗ ΝΕΟΥ ΕΠΤΑΩΡΟΦΟΥ ΚΤΗΡΙΟΥ ΚΑΤΟΙΚΙΩΝ ΜΕ PILOTIS ΚΑΙ ΑΠΟΚΑΤΑΣΤΑΣΗ ΔΙΑΤΗΡΗΤΕΟΥ ΚΤΙΣΜΑΤΟΣ
ΔΗΜΗΤΡΙΟΥ ΦΑΛΗΡΕΩΣ 24, ΝΕΟ ΦΑΛΗΡΟ
Ιδιοκτήτης: ΔΡΑΚΟΠΟΥΛΟΥ ΑΝΘΗ
Μελετητής: ΔΗΜΗΤΡΗΣ ΘΩΜΟΠΟΥΛΟΣ
www.dthomopoulos.com
info@dthomopoulos.com
Athens, 10 Evripidou st., Athens, 10549, GR
T: +30 210 324 1 200
Είδος - Φάση Μελέτης: ΑΡΧΙΤΕΚΤΟΝΙΚΗ ΜΕΛΕΤΗ
Κλάδος:
Τίτλος Σχεδίου: Α-13 - ΤΟΜΗ Γ - Γ
Το παρόν διάγραμμα συνοδεύει την από 23/2/2021 εκπόνηση έκθεση της Δ/νσης Α.Ο.Υ.Α. Τμήματος Α.Ε.
Ημερομηνία: ΙΟΥΝΙΟΣ 2021
Κλίμακα: 1 : 50
Υπογραφές - Σφραγίδες:
ΘΩΜΟΠΟΥΛΟΣ ΔΗΜΗΤΡΙΟΣ
ΑΡΧΙΤΕΚΤΩΝ ΜΗΧΑΝΙΚΟΣ
ΜΕΛΟΣ ΤΕΕ ΑΡ. ΜΗΤΡΟΥ 83930
ΑΦΜ: 111102730 - ΔΟΥ Α' ΑΘΗΝΩΝ
ΕΥΡΙΠΙΔΟΥ 10 - Τ.Κ. 105 49 ΑΘΗΝΑ
ΤΗΛ.: 2103241200
ΣΤΑΘΜΗ ΔΙΑΜΟΡΦΩΜΕΝΟΥ ΕΔΑΦΟΥΣ
ΓΡΑΜΜΗ ΦΥΣΙΚΟΥ ΕΔΑΦΟΥΣ
ΣΤΑΘΜΗ ΤΕΝΙΚΗΣ ΕΝΕΚΛΙΣΗΣ
21 + 2 = 23,00 μ.

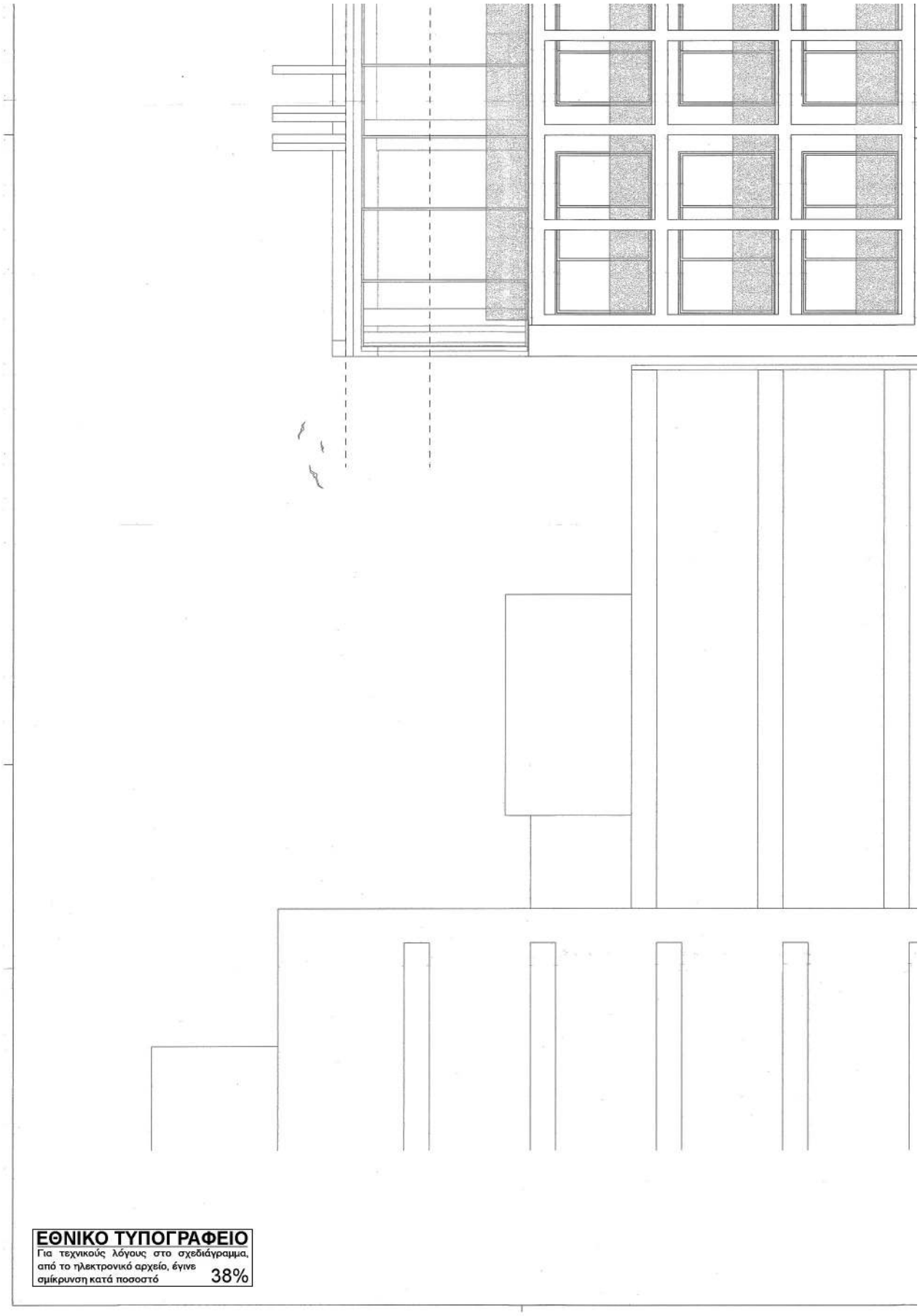

ΕΘΝΙΚΟ ΤΥΠΟΓΡΑΦΕΙΟ
Για τεχνικούς λόγους στο σχεδιάγραμμα, από το ηλεκτρονικό αρχείο, έγινε σμίκρυνση κατά ποσοστό 38%

ΥΠΟΥΡΓΕΙΟ ΠΕΡΙΒΑΛΛΟΝΤΟΣ ΚΑΙ ΕΝΕΡΓΕΙΑΣ
ΘΕΩΡΗΘΗΚΕ ΜΕ ΤΗΝ ΥΠ ΆΡΙΘ.2097/104/11-01-2022 ΠΡΑΞΗ

Η ΠΡΟΪΣΤΑΜΕΝΗ ΤΗΣ Δ/ΝΣΗΣ
ΤΟΠΟΓΡΑΦΙΚΩΝ ΕΦΑΡΜΟΓΩΝ

ΑΝΔΡΙΑΝΑ ΚΑΤΣΙΝΑ
ΤΟΠΟΓΡΑΦΟΣ ΜΗΧΑΝΙΚΟΣ

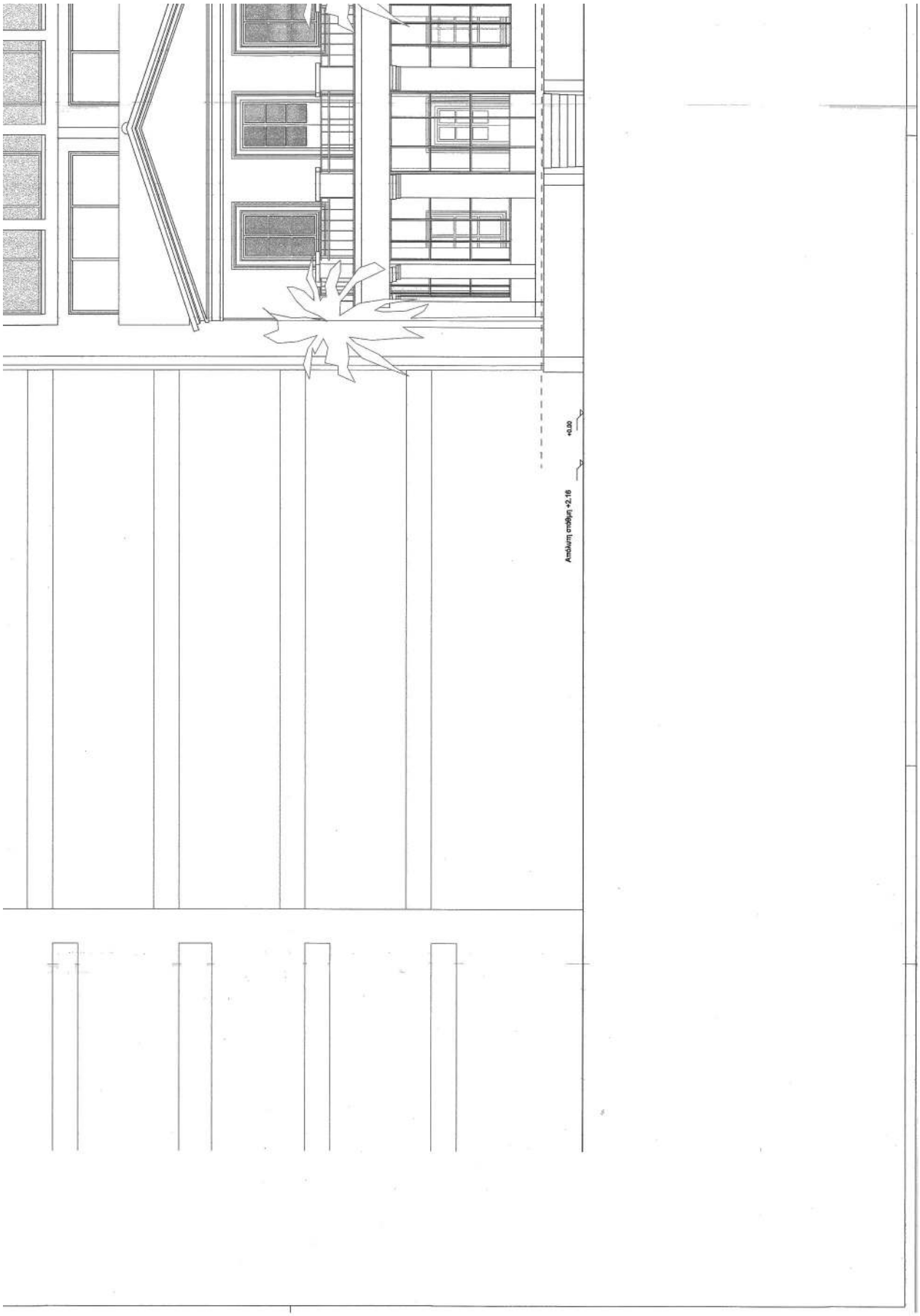
+0.00
Απόλυτη στάθμη +2.16

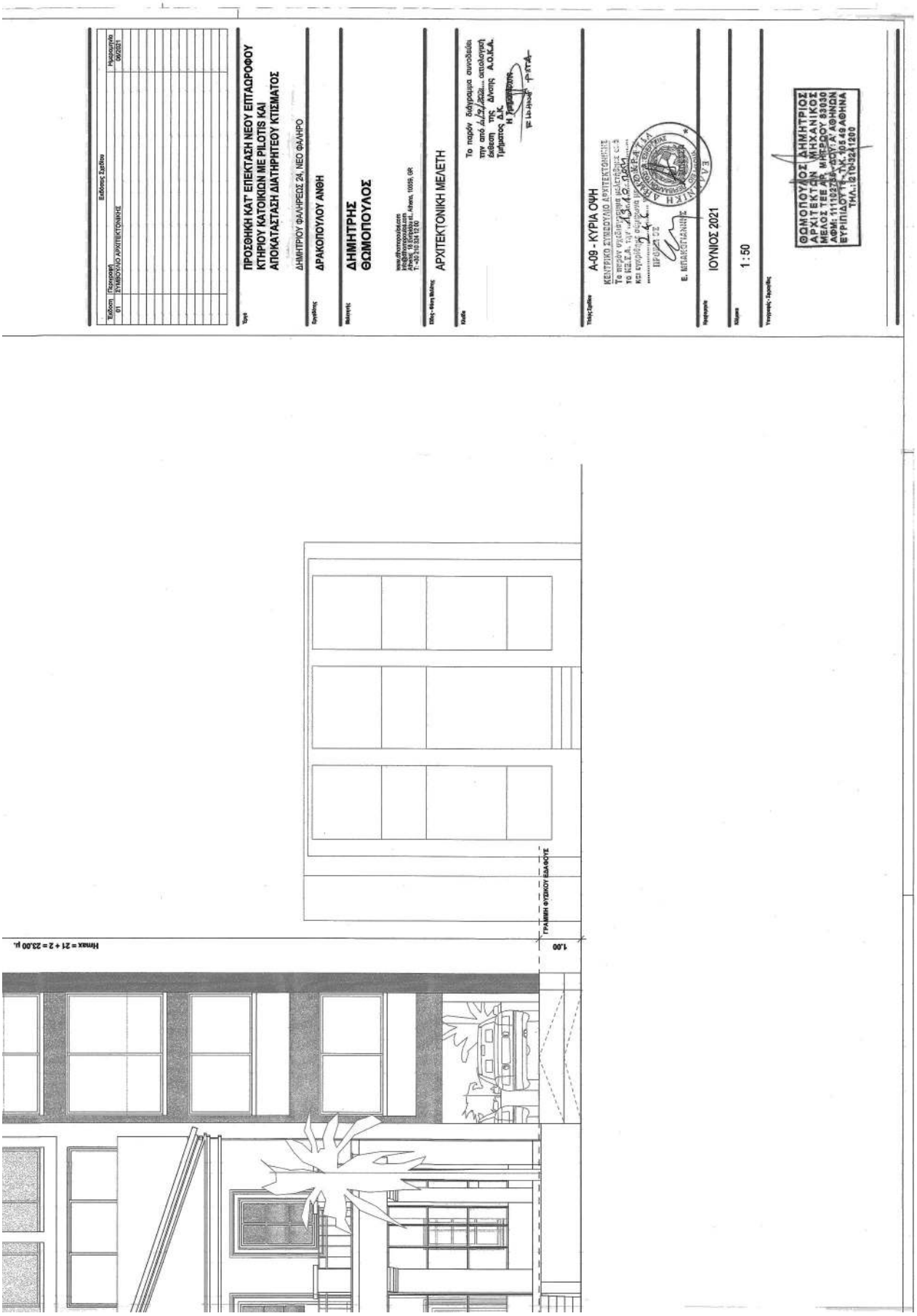
Ημερ. = 21 + 2 = 23.00 μ.
1.00
ΓΡΑΜΜΗ ΦΥΣΙΚΟΥ ΙΔΑΦΟΥΣ
Θέμα
ΠΡΟΣΘΗΚΗ ΚΑΤ' ΕΠΕΚΤΑΣΗ ΝΕΟΥ ΕΠΤΑΩΡΟΦΟΥ ΚΤΗΡΙΟΥ ΚΑΤΟΙΚΙΩΝ ΜΕ PILOTIS ΚΑΙ ΑΠΟΚΑΤΑΣΤΑΣΗ ΔΙΑΤΗΡΗΤΕΟΥ ΚΤΙΣΜΑΤΟΣ
ΔΗΜΗΤΡΙΟΥ ΦΑΛΗΡΕΩΣ 24, ΝΕΟ ΦΑΛΗΡΟ
Ιδιοκτήτης
ΔΡΑΚΟΠΟΥΛΟΥ ΑΝΘΗ
Μελετητής
ΔΗΜΗΤΡΗΣ ΘΩΜΟΠΟΥΛΟΣ
www.thomopoulos.com
info@thomopoulos.com
Αθήνα: 18 Ανακάλυψη κ.τ. Athens, 10556, GR
Τ.: +30 210 324 1200
Είδος-Φάση Μελέτης
ΑΡΧΙΤΕΚΤΟΝΙΚΗ ΜΕΛΕΤΗ
Κτίριο
Το παρόν δίδεται σύμφωνα συνοδεύει την από Δ.Λ./Δ.Σ... απολογική βεβαίωση της Δ/νσης Α.Ο.Κ.Α. Τμήματος Δ.Κ.
Η Υπάλληλος
Τίτλος-Σχέδιο
Α-09 - ΚΥΡΙΑ ΟΨΗ
ΚΕΝΤΡΙΚΟ ΣΥΜΒΟΥΛΙΟ ΑΡΧΙΤΕΚΤΟΝΙΚΗΣ
Το παρόν ανεβασμένο μελετήθηκε σε το Κ.Σ.Α. την ..13.12.2021.....
και εγκρίθηκε σύμφωνα με τα πρακτικά
ΠΡΟΕΔΡΟΣ
Ε. ΜΠΑΚΟΓΙΑΝΝΗΣ
Ημερομηνία
ΙΟΥΝΙΟΣ 2021
Κλίμακα
1 : 50
Υπογραφές-Σημάνσεις
ΘΩΜΟΠΟΥΛΟΣ ΔΗΜΗΤΡΙΟΣ
ΑΡΧΙΤΕΚΤΩΝ ΜΗΧΑΝΙΚΟΣ
ΑΦΜ: 111032356-ΔΟΥ Α' ΑΘΗΝΩΝ
ΕΥΡΙΠΙΔΟΥ 18 - ΤΚ 105 46 ΑΘΗΝΑ
ΤΗΛ.: 210 3241200

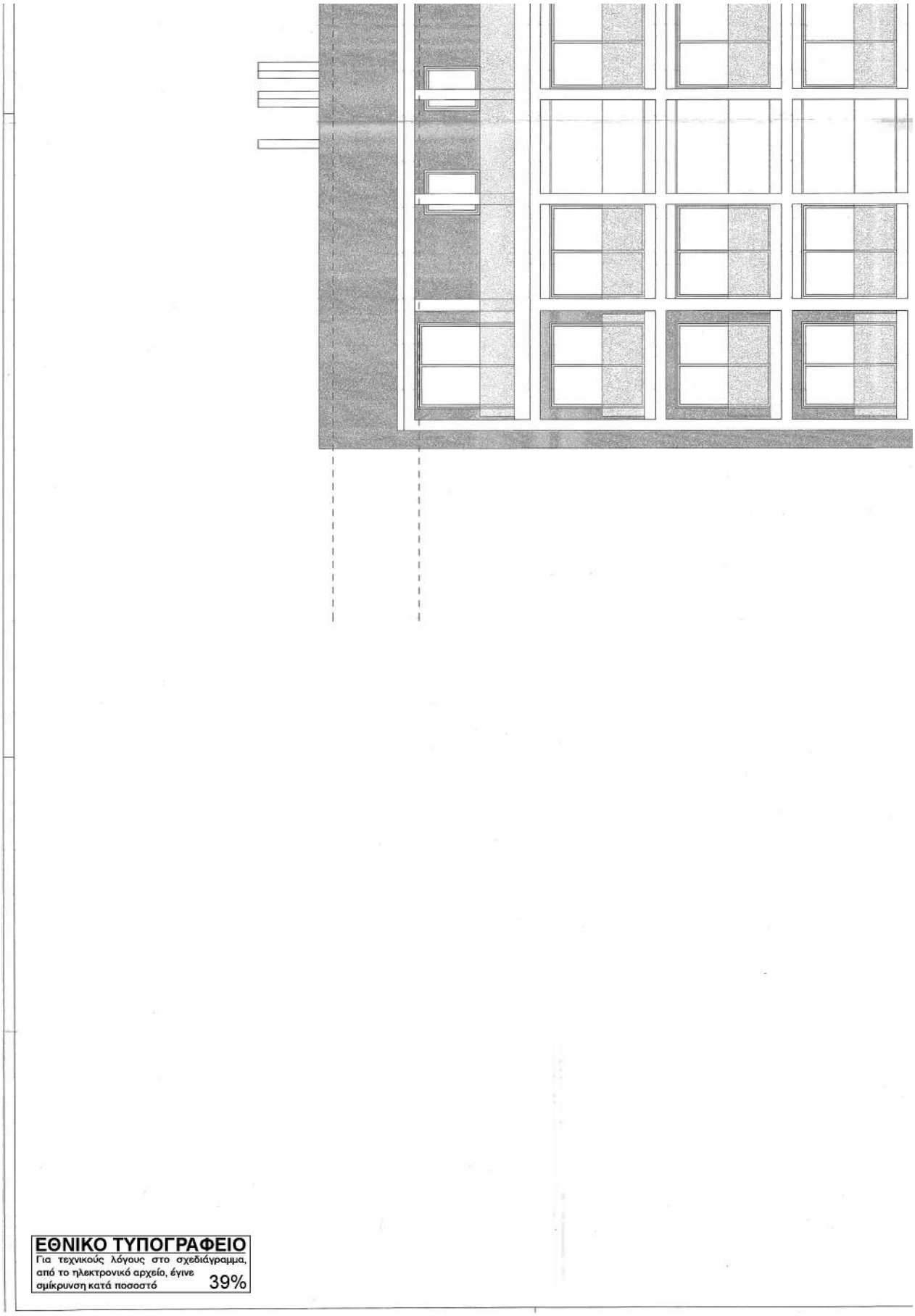

ΕΘΝΙΚΟ ΤΥΠΟΓΡΑΦΕΙΟ
Για τεχνικούς λόγους στο σχεδιάγραμμα, από το ηλεκτρονικό αρχείο, έγινε σμίκρυνση κατά ποσοστό 39%

ΥΠΟΥΡΓΕΙΟ ΠΕΡΙΒΑΛΛΟΝΤΟΣ ΚΑΙ ΕΝΕΡΓΕΙΑΣ
ΘΕΩΡΗΘΗΚΕ ΜΕ ΤΗΝ ΥΠ΄ΑΡΙΘ.2097/104/11-01-2022 ΠΡΑΞΗ

Η ΠΡΟΪΣΤΑΜΕΝΗ ΤΗΣ Δ/ΝΣΗΣ
ΤΟΠΟΓΡΑΦΙΚΩΝ ΕΦΑΡΜΟΓΩΝ

ΑΝΔΡΙΑΝΑ ΚΑΤΣΙΝΑ
ΤΟΠΟΓΡΑΦΟΣ ΜΗΧΑΝΙΚΟΣ

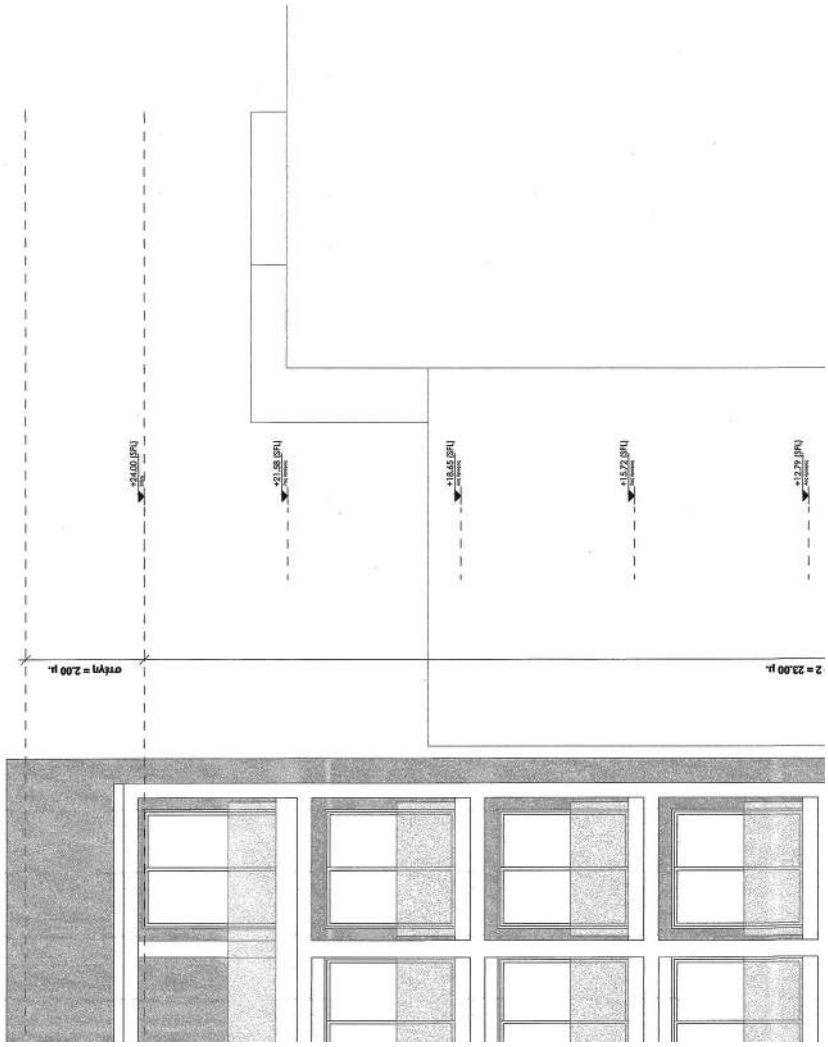

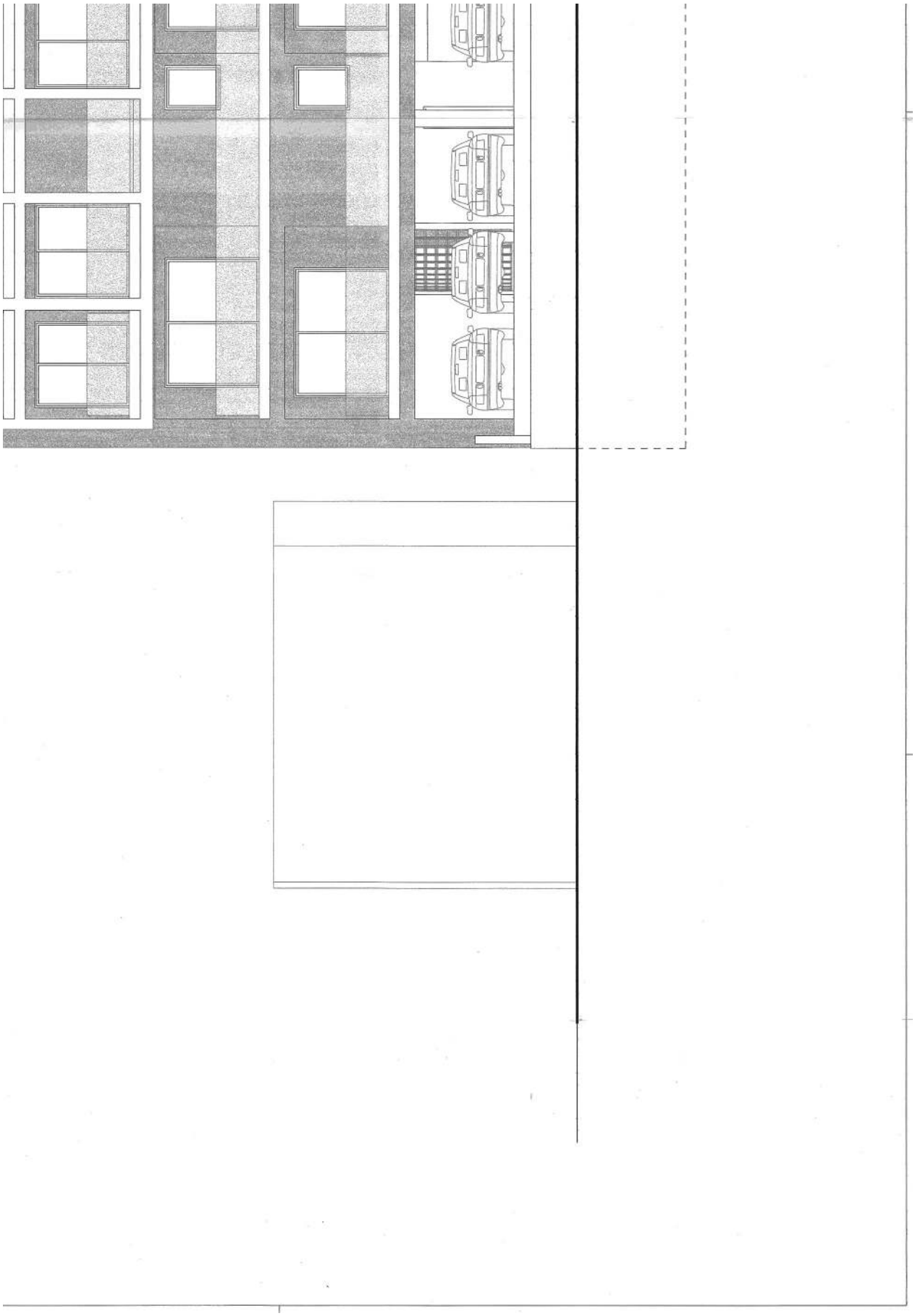

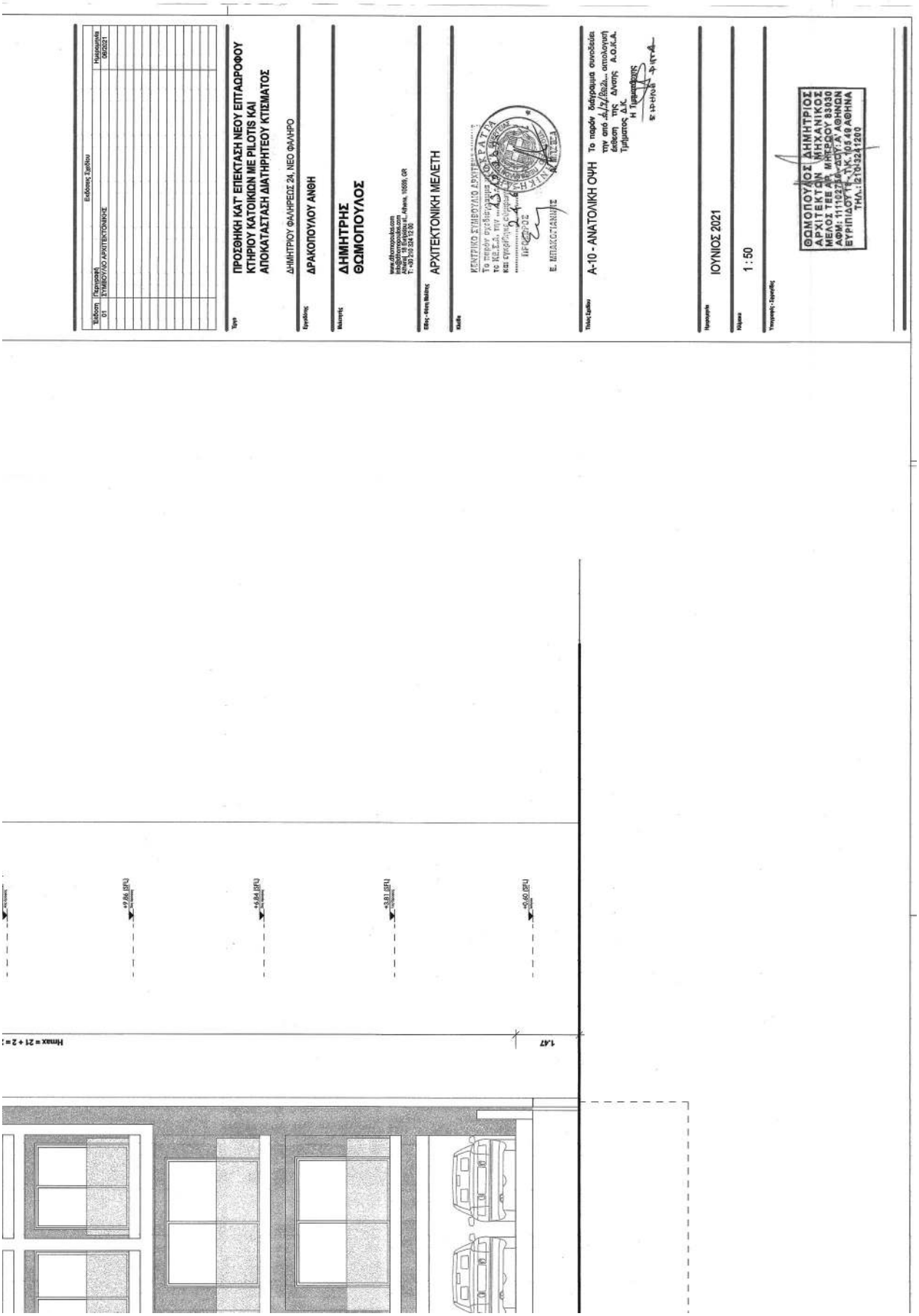
Ειδικοί Σχεδίου
Ειδικοί 01
Περιγραφή ΣΥΜΒΟΥΛΙΟ ΑΡΧΙΤΕΚΤΟΝΙΚΗΣ
Ημερομηνία 06/2021
Τίτλος
ΠΡΟΣΘΗΚΗ ΚΑΤ' ΕΠΕΚΤΑΣΗ ΝΕΟΥ ΕΠΤΑΟΡΟΦΟΥ ΚΤΗΡΙΟΥ ΚΑΤΟΙΚΙΩΝ ΜΕ PILOTIS ΚΑΙ ΑΠΟΚΑΤΑΣΤΑΣΗ ΔΙΑΤΗΡΗΤΕΟΥ ΚΤΙΣΜΑΤΟΣ
ΔΗΜΗΤΡΙΟΥ ΦΑΛΗΡΕΩΣ 24, ΝΕΟ ΦΑΛΗΡΟ
Εργοδότης
ΔΡΑΚΟΠΟΥΛΟΥ ΑΝΘΗ
Μελετητής
ΔΗΜΗΤΡΗΣ ΘΩΜΟΠΟΥΛΟΣ
www.dthomopoulos.com
info@dthomopoulos.com
Ρήγας Φερραίος 11, Athens, 16559, GR
T. +30 210 324 12 00
Είδος Φάσης Μελέτης
ΑΡΧΙΤΕΚΤΟΝΙΚΗ ΜΕΛΕΤΗ
Κάτοψη
ΚΕΝΤΡΙΚΟ ΣΥΜΒΟΥΛΙΟ ΑΡΧΙΤΕΚΤΟΝΩΝ
Το παρόν σχεδιάγραμμα σύμφωνο με τον Ν.4495/2017 και τον Κ.Ε.Α. του ν. 4030/2011 θεωρήθηκε σήμερα σε εφαρμογή ΙΑΡΧΙΤΕΚΤΟΝΙΚΗΣ
Ε. ΜΠΑΚΟΓΙΑΝΝΗΣ
Τίτλος Σχεδίου
Α-10 - ΑΝΑΤΟΛΙΚΗ ΟΨΗ
Το παρόν διάγραμμα συνοδεύει την από ...../.../2022... απολογική έκθεση της Δ/νσης Α.Ο.Κ.Α. Τμήματος Δ.Κ.
Η Προϊστάμενος
Ημερομηνία
ΙΟΥΝΙΟΣ 2021
Κλίμακα
1 : 50
Υπογραφές - Σφραγίδες
ΘΩΜΟΠΟΥΛΟΣ ΔΗΜΗΤΡΙΟΣ
ΑΡΧΙΤΕΚΤΩΝ ΜΗΧΑΝΙΚΟΣ
ΜΕΛΟΣ ΤΕΕ ΑΡ. ΜΗΤΡΩΟΥ 83030
ΑΦΜ: 111027[illegible] ΔΟΥ: Α' ΑΘΗΝΩΝ
ΕΥΡΙΠΙΔΟΥ 11 - Τ.Κ. 10549 ΑΘΗΝΑ
ΤΗΛ.: (210-3241200
+9.86 [SFL]
+6.64 [SFL]
+3.81 [SFL]
+0.60 [SFL]
1.47

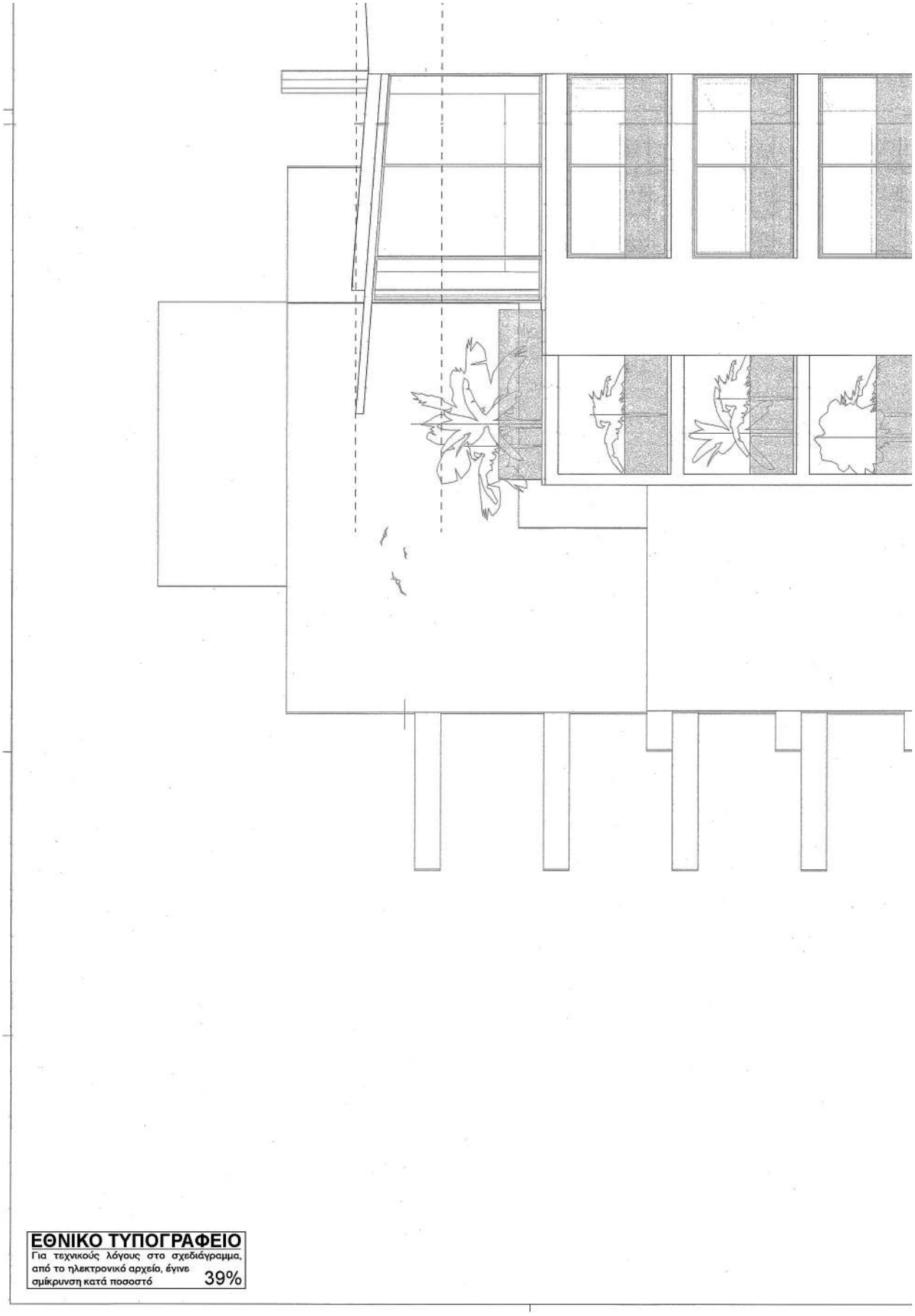

ΕΘΝΙΚΟ ΤΥΠΟΓΡΑΦΕΙΟ
Για τεχνικούς λόγους στο σχεδιάγραμμα, από το ηλεκτρονικό αρχείο, έγινε σμίκρυνση κατά ποσοστό 39%

ΥΠΟΥΡΓΕΙΟ ΠΕΡΙΒΑΛΛΟΝΤΟΣ ΚΑΙ ΕΝΕΡΓΕΙΑΣ
ΘΕΩΡΗΘΗΚΕ ΜΕ ΤΗΝ ΥΠ΄ΑΡΙΘ.2097/104/11-01-2022 ΠΡΑΞΗ

Η ΠΡΟΪΣΤΑΜΕΝΗ ΤΗΣ Δ/ΝΣΗΣ
ΤΟΠΟΓΡΑΦΙΚΩΝ ΕΦΑΡΜΟΓΩΝ

ΑΝΔΡΙΑΝΑ ΚΑΤΣΙΝΑ
ΤΟΠΟΓΡΑΦΟΣ ΜΗΧΑΝΙΚΟΣ

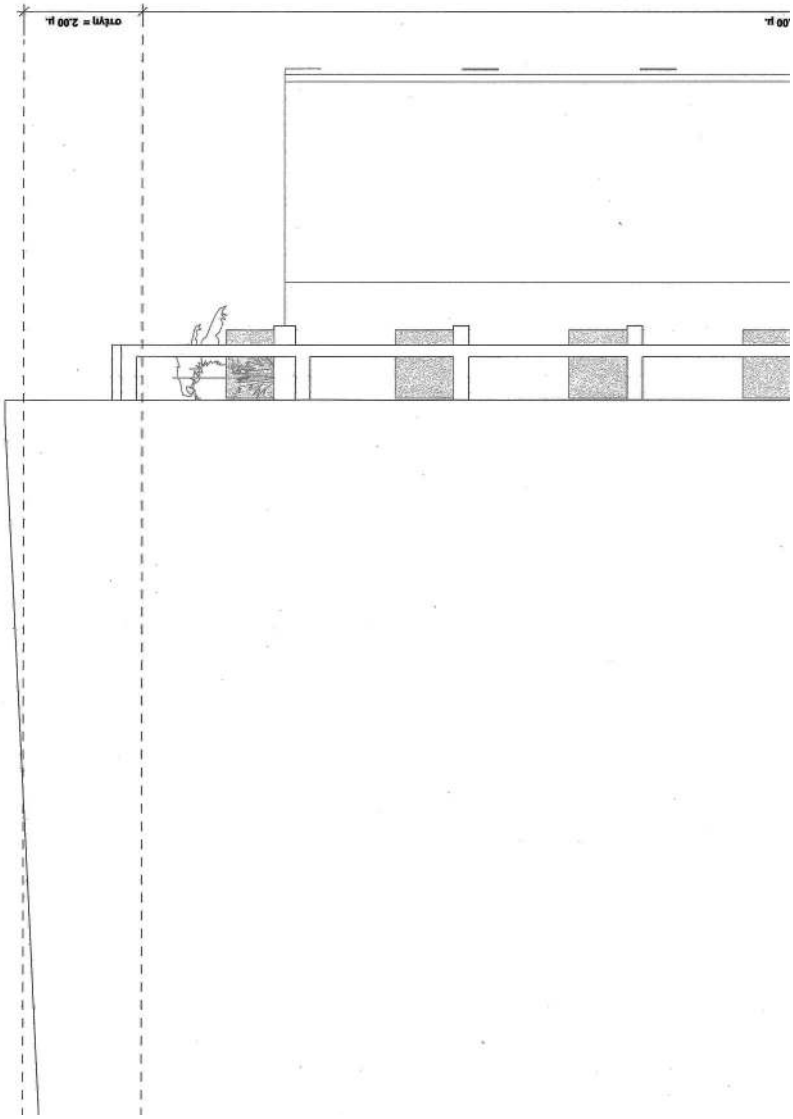

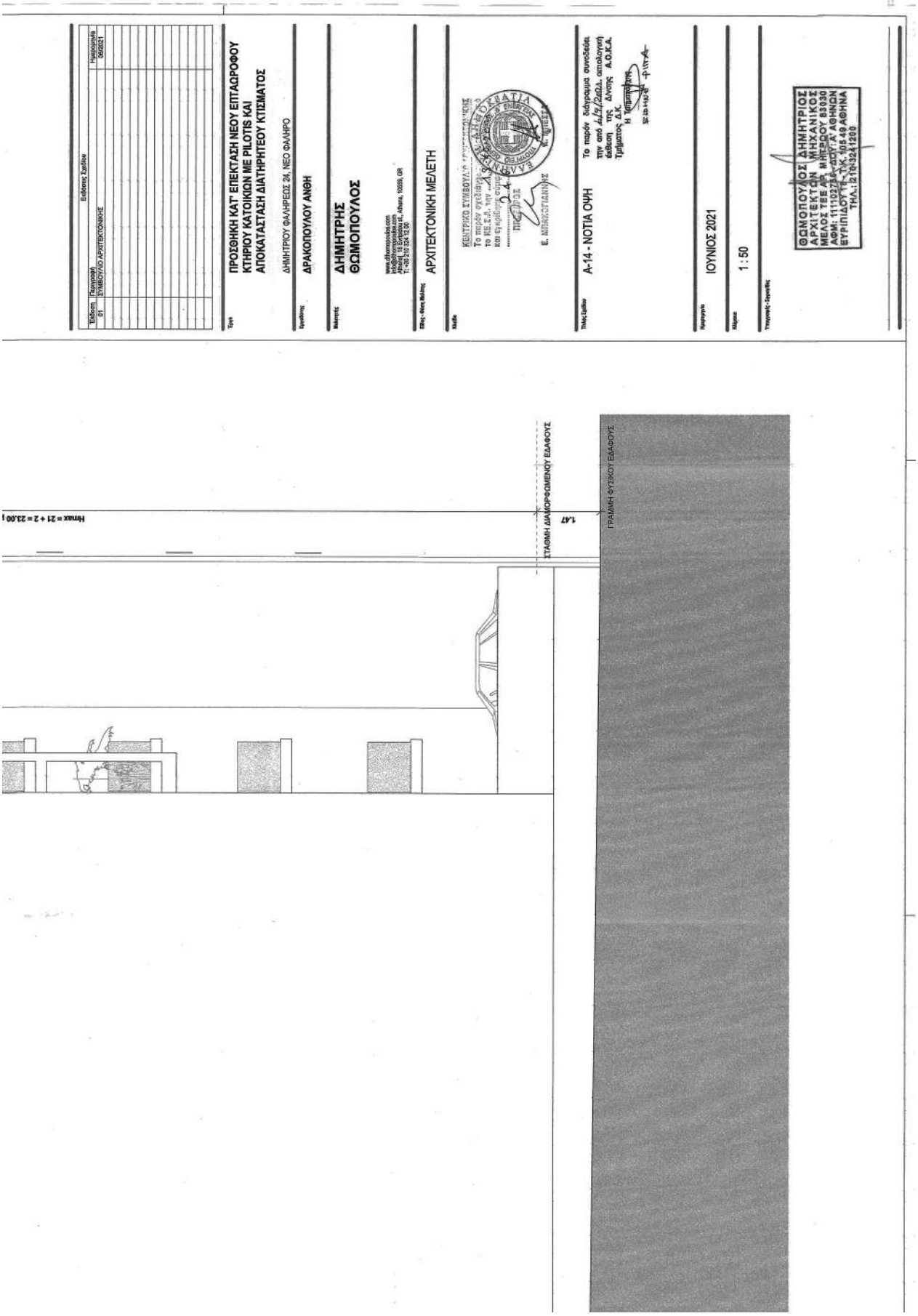
Εκδοση Σχεδίου
Έκδοση
01
Περιγραφή
ΕΠΙΒΟΛΟ ΑΡΧΙΤΕΚΤΟΝΙΚΗΣ
Ημερομηνία
06/2021
Τίτλος
ΠΡΟΣΘΗΚΗ ΚΑΤ' ΕΠΕΚΤΑΣΗ ΝΕΟΥ ΕΠΤΑΩΡΟΦΟΥ ΚΤΗΡΙΟΥ ΚΑΤΟΙΚΙΩΝ ΜΕ PILOTIS ΚΑΙ ΑΠΟΚΑΤΑΣΤΑΣΗ ΔΙΑΤΗΡΗΤΕΟΥ ΚΤΙΣΜΑΤΟΣ
ΔΗΜΗΤΡΙΟΥ ΦΑΛΗΡΕΩΣ 24, ΝΕΟ ΦΑΛΗΡΟ
Εργοδότης
ΔΡΑΚΟΠΟΥΛΟΥ ΑΝΘΗ
Μελετητής
ΔΗΜΗΤΡΗΣ ΘΩΜΟΠΟΥΛΟΣ
www.dthomopoulos.com
info@dthomopoulos.com
Athens, 18 Evritiou st., Athens, 10555, GR
T: +30 210 324 1210
Είδος - Φάκελος Μελέτης
ΑΡΧΙΤΕΚΤΟΝΙΚΗ ΜΕΛΕΤΗ
Κλάδος
Τίτλος Σχεδίου
Α-14 - ΝΟΤΙΑ ΟΨΗ
Το παρόν διάγραμμα συνοδεύει την από Δ/τα/2ο/Δ. αποκλειστική δαπάνη της Δ/νσης Α.Ο.Κ.Α. Τμήματος Δ.Κ.
Η Υπεύθυνη
Ημερομηνία
ΙΟΥΝΙΟΣ 2021
Κλίμακα
1 : 50
Υπογραφές - Σφραγίδες
ΘΩΜΟΠΟΥΛΟΣ ΔΗΜΗΤΡΙΟΣ
ΑΡΧΙΤΕΚΤΩΝ ΜΗΧΑΝΙΚΟΣ
ΜΕΛΟΣ ΤΕΕ Α.Μ. ΜΗΤΡΩΟΥ 63930
ΑΦΜ: 115107272 - ΔΟΥ ΑΘΗΝΩΝ
ΕΥΡΙΠΙΔΟΥ 18 - Τ.Κ. 105 48 ΑΘΗΝΑ
ΤΗΛ.: 210 324 1210
Hmax = 21 + 2 = 23,00
1,47
ΣΤΑΘΜΗ ΔΙΑΛΟΡΦΩΜΕΝΟΥ ΕΔΑΦΟΥΣ
ΓΡΑΜΜΗ ΦΥΣΙΚΟΥ ΕΔΑΦΟΥΣ

Η απόφαση αυτή να δημοσιευθεί στην Εφημερίδα της Κυβερνήσεως.

Αθήνα, 11 Ιανουαρίου 2022

Ο Υφυπουργός

ΝΙΚΟΛΑΟΣ ΤΑΓΑΡΑΣ

ΕΘΝΙΚΟ ΤΥΠΟΓΡΑΦΕΙΟ

Το Εθνικό Τυπογραφείο αποτελεί δημόσια υπηρεσία υπαγόμενη στην Προεδρία της Κυβέρνησης και έχει την ευθύνη τόσο για τη σύνταξη, διαχείριση, εκτύπωση και κυκλοφορία των Φύλλων της Εφημερίδας της Κυβερνήσεως (ΦΕΚ), όσο και για την κάλυψη των εκτυπωτικών - εκδοτικών αναγκών του δημοσίου και του ευρύτερου δημόσιου τομέα (ν. 3469/2006/Α΄ 131 και π.δ. 29/2018/Α΄58).

1. ΦΥΛΛΟ ΤΗΣ ΕΦΗΜΕΡΙΔΑΣ ΤΗΣ ΚΥΒΕΡΝΗΣΕΩΣ (ΦΕΚ)

• Τα **ΦΕΚ σε ηλεκτρονική μορφή** διατίθενται δωρεάν στο **www.et.gr**, την επίσημη ιστοσελίδα του Εθνικού Τυπογραφείου. Όσα ΦΕΚ δεν έχουν ψηφιοποιηθεί και καταχωριστεί στην ανωτέρω ιστοσελίδα, ψηφιοποιούνται και αποστέλλονται επίσης δωρεάν με την υποβολή αίτησης, για την οποία αρκεί η συμπλήρωση των αναγκαίων στοιχείων σε ειδική φόρμα στον ιστότοπο www.et.gr.

• Τα **ΦΕΚ σε έντυπη μορφή** διατίθενται σε μεμονωμένα φύλλα είτε απευθείας από το Τμήμα Πωλήσεων και Συνδρομητών, είτε ταχυδρομικά με την αποστολή αιτήματος παραγγελίας μέσω των ΚΕΠ, είτε με ετήσια συνδρομή μέσω του Τμήματος Πωλήσεων και Συνδρομητών. Το κόστος ενός ασπρόμαυρου ΦΕΚ από 1 έως 16 σελίδες είναι 1,00 €, αλλά για κάθε επιπλέον οκτασέλιδο (ή μέρος αυτού) προσαυξάνεται κατά 0,20 €. Το κόστος ενός έγχρωμου ΦΕΚ από 1 έως 16 σελίδες είναι 1,50 €, αλλά για κάθε επιπλέον οκτασέλιδο (ή μέρος αυτού) προσαυξάνεται κατά 0,30 €. Το τεύχος Α.Σ.Ε.Π. διατίθεται δωρεάν.

• **Τρόποι αποστολής κειμένων προς δημοσίευση:**

Α. Τα κείμενα προς δημοσίευση στο ΦΕΚ, από τις υπηρεσίες και τους φορείς του δημοσίου, αποστέλλονται ηλεκτρονικά στη διεύθυνση **webmaster.et@et.gr** με χρήση προηγμένης ψηφιακής υπογραφής και χρονοσήμανσης.

Β. Κατ’ εξαίρεση, όσοι πολίτες δεν διαθέτουν προηγμένη ψηφιακή υπογραφή μπορούν είτε να αποστέλλουν ταχυδρομικά, είτε να καταθέτουν με εκπρόσωπό τους κείμενα προς δημοσίευση εκτυπωμένα σε χαρτί στο Τμήμα Παραλαβής και Καταχώρισης Δημοσιευμάτων.

• Πληροφορίες, σχετικά με την αποστολή/κατάθεση εγγράφων προς δημοσίευση, την ημερήσια κυκλοφορία των Φ.Ε.Κ., με την πώληση των τευχών και με τους ισχύοντες τιμοκαταλόγους για όλες τις υπηρεσίες μας, περιλαμβάνονται στον ιστότοπο (www.et.gr). Επίσης μέσω του ιστότοπου δίδονται πληροφορίες σχετικά με την πορεία δημοσίευσης των εγγράφων, με βάση τον Κωδικό Αριθμό Δημοσιεύματος (ΚΑΔ). Πρόκειται για τον αριθμό που εκδίδει το Εθνικό Τυπογραφείο για όλα τα κείμενα που πληρούν τις προϋποθέσεις δημοσίευσης.

2. ΕΚΤΥΠΩΤΙΚΕΣ - ΕΚΔΟΤΙΚΕΣ ΑΝΑΓΚΕΣ ΤΟΥ ΔΗΜΟΣΙΟΥ

Το Εθνικό Τυπογραφείο ανταποκρινόμενο σε αιτήματα υπηρεσιών και φορέων του δημοσίου αναλαμβάνει να σχεδιάσει και να εκτυπώσει έντυπα, φυλλάδια, βιβλία, αφίσες, μπλοκ, μηχανογραφικά έντυπα, φακέλους για κάθε χρήση, κ.ά.

Επίσης σχεδιάζει ψηφιακές εκδόσεις, λογότυπα και παράγει οπτικοακουστικό υλικό.

Ταχυδρομική Διεύθυνση: Καποδιστρίου 34, τ.κ. 10432, Αθήνα	Ιστότοπος: **www.et.gr**
ΤΗΛΕΦΩΝΙΚΟ ΚΕΝΤΡΟ: 210 5279000 - fax: 210 5279054	Πληροφορίες σχετικά με την λειτουργία του ιστότοπου: **helpdesk.et@et.gr**
ΕΞΥΠΗΡΕΤΗΣΗ ΚΟΙΝΟΥ **Πωλήσεις - Συνδρομές:** (Ισόγειο, τηλ. 210 5279178 - 180) **Πληροφορίες:** (Ισόγειο, Γρ. 3 και τηλεφ. κέντρο 210 5279000) **Παραλαβή Δημ. Ύλης:** (Ισόγειο, τηλ. 210 5279167, 210 5279139)	Αποστολή ψηφιακά υπογεγραμμένων εγγράφων προς δημοσίευση στο ΦΕΚ: **webmaster.et@et.gr**
Ωράριο για το κοινό: Δευτέρα ως Παρασκευή: 8:00 - 13:30	Πληροφορίες για γενικό πρωτόκολλο και αλληλογραφία: **grammateia@et.gr**

Πείτε μας τη γνώμη σας,

για να βελτιώσουμε τις υπηρεσίες μας, συμπληρώνοντας την ειδική φόρμα στον ιστότοπό μας.

04000190302220068