Signature Not Verified
Digitally signed by VARVARA ZACHARAKI
Date: 2023.12.21 17:32:24 EET
Reason: Signed PDF (embedded)
Location: Athens, Ethniko Typografio

ΕΦΗΜΕΡΙΔΑ ΤΗΣ ΚΥΒΕΡΝΗΣΕΩΣ

ΤΗΣ ΕΛΛΗΝΙΚΗΣ ΔΗΜΟΚΡΑΤΙΑΣ

21 Δεκεμβρίου 2023 | ΤΕΥΧΟΣ ΔΕΥΤΕΡΟ | Αρ. Φύλλου **7235**

ΑΠΟΦΑΣΕΙΣ

Αριθμ. 3828

Έγκριση της υπ' αρ. 293/2023 απόφασης του Περιφερειακού Συμβουλίου Περιφέρειας Κρήτης, με την οποία εγκρίθηκαν οι προσωρινές κυκλοφοριακές ρυθμίσεις- εργοταξιακή σήμανση για την κατασκευή της κάτω διάβασης Τ12 και τη διαμόρφωση του Α/Κ Αρκαλοχωρίου επί της οδού Ηρακλείου-Βιάννου στο υποτμήμα από είσοδο αεροδρομίου έως οδό Ηρακλείου-Βιάννου, στα πλαίσια υλοποίησης του έργου «Μελέτη - Κατασκευή - Χρηματοδότηση - Λειτουργία - Συντήρηση και Εκμετάλλευση του Νέου Διεθνούς Αερολιμένα Ηρακλείου Κρήτης και Μελέτη Κατασκευή και Χρηματοδότηση των Οδικών του Συνδέσεων», Κατασκευαστή ΤΕΡΝΑ Α.Ε. υπό την επίβλεψη του Ανεξάρτητου Μηχανικού ΚΟΙΝΟΠΡΑΞΙΑ HILL INTERNATIONAL N.V..

Η ΓΡΑΜΜΑΤΕΑΣ ΑΠΟΚΕΝΤΡΩΜΕΝΗΣ
ΔΙΟΙΚΗΣΗΣ ΚΡΗΤΗΣ

Έχοντας υπόψη:

1. Τον Κώδικα Οδικής Κυκλοφορίας (ν. 2696/1999, Α' 57) και ειδικά το άρθρο 52 αυτού.

2. Τον ν. 3852/2010 «Νέα Αρχιτεκτονική της Αυτοδιοίκησης και της Αποκεντρωμένης Διοίκησης -Πρόγραμμα Καλλικράτης» (Α' 87).

3. Τον ν. 4313/2014 «Ρυθμίσεις θεμάτων μεταφορών τηλεπικοινωνιών και δημοσίων έργων και άλλες διατάξεις» (Α΄ 261) και ειδικότερα το άρθρο 48, παρ. 9 αυτού.

4. Το π.δ. 136/2010 «Οργανισμός της Αποκεντρωμένης Διοίκησης Κρήτης» (Α' 229).

5. Το π.δ. 149/2010 «Οργανισμός της Περιφέρειας Κρήτης» (Α΄ 242).

6. Την υπό στοιχεία ΔΙΠΑΔ/οικ./502/2003 υπουργική απόφαση "Έγκριση Τεχνικής προδιαγραφής σήμανσης εκτελούμενων οδικών έργων εντός και εκτός κατοικημένων περιοχών ως ελάχιστα όρια" όπως ισχύει με την υπό στοιχεία ΔΜΕΟ/Ο/613/2011(Β' 905) υπουργική απόφαση αναφορικά με την "Έγκριση Προδιαγραφών και Οδηγιών Σήμανσης Εκτελούμενων Έργων (ΟΜΟΕ-ΣΕΕΟ)" (Β' 946).

7. Το υπ' αρ. 15109/13-05-2013 έγγραφο της Διεύθυνσης Οργάνωσης και Λειτουργίας ΟΤΑ του Υπουργείου Εσωτερικών «Εγκρίσεις αποφάσεων συλλογικών οργάνων των ΟΤΑ που αφορούν μέτρα ρύθμισης οδικής κυκλοφορίας από τους Γενικούς Γραμματείς Αποκεντρωμένων Διοικήσεων».

8. Την υπό στοιχεία ΔΟΥ/οικ.220/15.1.2015 Εγκύκλιο του Τμήματος ΣΤ' της Διεύθυνσης Οδικών Έργων της Γενικής Γραμματείας Υποδομών του Υπουργείου Υποδομών Μεταφορών και Δικτύων αναφορικά με τα "Μέτρα ρύθμισης της κυκλοφορίας για την εκτέλεση έργων στο οδικό δίκτυο της χώρας -Εφαρμογή των διατάξεων του άρθρου 52 του ν. 2696/1999 (ΚΟΚ) όπως τροποποιήθηκε με το άρθρο 48 του ν. 4313/2014".

9. Το υπό στοιχεία ΔΟΥ/1052/Φ/5.3.2015 έγγραφο του Τμήματος ΣΤ' της Διεύθυνσης Οδικών Υποδομών της Γενικής Διεύθυνσης Συγκοινωνιακών Υποδομών του Υπουργείου Οικονομίας, Υποδομών Ναυτιλίας και Τουρισμού με θέμα "Εφαρμογή των διατάξεων του άρθρου 52 του ν. 2696/1999 όπως τροποποιήθηκε με το άρθρο 48 του ν. 4313/2014".

10. Το υπό στοιχεία ΔΟΥ/277/Φ.252/26-03-2018 έγγραφο του Τμήματος Ε' της Διεύθυνσης Οδικών Υποδομών της Γενικής Διεύθυνσης Συγκοινωνιακών Υποδομών του Υπουργείου Υποδομών και Μεταφορών, με θέμα "Μέτρα ρύθμισης της κυκλοφορίας (Κώδικας Οδικής Κυκλοφορίας - ν. 2696/1999 όπως έχει τροποποιηθεί και ισχύει)".

11. Τον ν. 4325/2015 «Εκδημοκρατισμός της Διοίκησης - Καταπολέμηση Γραφειοκρατίας και Ηλεκτρονική Διακυβέρνηση. Αποκατάσταση αδικιών και άλλες διατάξεις» (Α' 47).

12. Τον ν. 4954/2022 «Συμπληρωματικά μέτρα για την εφαρμογή του Κανονισμού (ΕΕ) 2019/788 του Ευρωπαϊκού Κοινοβουλίου και του Συμβουλίου σχετικά με την Ευρωπαϊκή Πρωτοβουλία Πολιτών και του Εκτελεστικού Κανονισμού (ΕΕ) 2019/1799 της Επιτροπής για τη θέσπιση τεχνικών προδιαγραφών για τα επιμέρους επιγραμμικά συστήματα συγκέντρωσης - Διατάξεις σχετικές με την εκλογική διαδικασία και τον έλεγχο εσόδων και δαπανών κομμάτων, συνασπισμών και υποψηφίων βουλευτών και αιρετών - Λοιπές επείγουσες διατάξεις» (Α 136), και ιδιαίτερα: Α) τα άρθρα 63 και 64 αυτού που τροποποιούν το άρθρο 6 του ν. 3852/2010, προσθέτοντας νέα άρθρα 6Α

και 6Β με τα οποία εισάγεται ο θεσμός του Γραμματέα Αποκεντρωμένης Διοίκησης ως Προϊστάμενος της Αποκεντρωμένης Διοίκησης και τα άρθρα 65 και 66 αυτού που αντικαθιστούν τα άρθρα 28 και 28Α του ν. 4325/2015 σχετικά με την θέση και τις νέες αρμοδιότητες του Συντονιστή Αποκεντρωμένης Διοίκησης. Σύμφωνα με την παράγραφο 4 του άρθρου 64 του ν. 4954/2022: «Όπου στη νομοθεσία αναφέρεται ο Συντονιστής Αποκεντρωμένης Διοίκησης των άρθρων 28 και 28Α του ν. 4325/2015, νοείται εφεξής ο Γραμματέας της Αποκεντρωμένης Διοίκησης, εκτός από τις περιπτώσεις που ο Συντονιστής Αποκεντρωμένης Διοίκησης αναφέρεται ως προϊστάμενος των οριζόντιων υποστηρικτικών υπηρεσιών της Αποκεντρωμένης Διοίκησης, όπως ορίζονται στην περ. β’ της παρ. 2 του άρθρου 35 του ν. 4622/2019».

13. Την υπ’ αρ. 86774/2022 (ΥΟΔΔ 1183) υπουργική απόφαση για τον διορισμό της Μαρίας Κοζυράκη στη θέση της Γραμματέως Αποκεντρωμένης Διοίκησης Κρήτης.

14. Την υπ’ αρ. οικ. 427/15-01-2021 απόφαση της Συντονίστριας Αποκεντρωμένης Διοίκησης Κρήτης με την οποία ορίζεται η Καργιολάκη Χαρίκλεια του Μιχαήλ Προϊσταμένη της Διεύθυνσης ΠΕ.ΧΩ.Σ και Αναπληρώτρια Προϊσταμένη Γενικής Διεύθυνσης Χωροταξικής και Περιβαλλοντικής Πολιτικής της Αποκεντρωμένης Διοίκησης Κρήτης (ΑΔΑ: ΨΘΟ8ΟΡ1Θ-ΔΩΒ).

15. Την υπ’ αρ. οικ. 962/31-01-2023 απόφαση Γραμματέως Αποκεντρωμένης Διοίκησης Κρήτης «Ανάθεση άσκησης αρμοδιοτήτων σε οργανικές μονάδες της Αποκεντρωμένης Διοίκησης Κρήτης και παροχή εξουσιοδότησης υπογραφής ”Με εντολή Γραμματέα” («Μ.Ε.Γ.») αποφάσεων, εγγράφων και άλλων πράξεων, στους Προϊσταμένους των οργανικών μονάδων της Αποκεντρωμένης Διοίκησης Κρήτης» (Β΄ 676).

16. Το υπ’ αρ. 201661/20-06-2023 έγγραφο της Διεύθυνσης Τεχνικών Έργων Π. Κρήτης με το οποίο διαβιβάζεται θεωρημένη η μελέτη προσωρινών κυκλοφοριακών ρυθμίσεων - εργοταξιακής σήμανσης για την κατασκευή της κάτω διάβασης Τ12 και τη διαμόρφωση του Α/Κ Αρκαλοχωρίου, η οποία περιλαμβάνει:

- μία τεχνική έκθεση και
- δεκαεπτά (17) σχέδια διάταξης κυκλοφοριακών ρυθμίσεων επί α/φ,

την οποία συνέταξαν ο Ε. Ρότσκος και ο Αναστάσιος Ταζές τοπογράφος μηχανικός, ελέγχθηκε και θεωρήθηκε για τον Κατασκευαστή ΤΕΡΝΑ Α.Ε. από τον Χαρίλαο Αναγνωστέλλη και τον Ιωάννη Ματσούρη και ελέγχθηκε και εγκρίθηκε από τους Νικόλαο Μανιάτη και Alan Green για τον Ανεξάρτητο Μηχανικό ΚΟΙΝΟΠΡΑΞΙΑ HILL INTERNATIONAL N.V..

17. Το υπ’ αρ. 2162/10-10-2023 έγγραφο της υπηρεσίας μας με το οποίο ζητούνται συμπληρωματικά στοιχεία.

18. Το υπ’ αρ. 349763/19-10-2023 έγγραφο του Αυτοτελούς Τμήματος Συλλογικών Οργάνων Π. Κρήτης με το οποίο διαβιβάζεται η υπ’ αρ. 293/2023 απόφαση του Περιφερειακού Συμβουλίου Περιφέρειας Κρήτης με την οποία εγκρίθηκε η μελέτη προσωρινών κυκλοφοριακών ρυθμίσεων - εργοταξιακής σήμανσης για την κατασκευή της κάτω διάβασης Τ12 και τη διαμόρφωση του Α/Κ Αρκαλοχωρίου.

19. Την υπ’ αρ. 338794/11-10-2023 εισήγηση της Διεύθυνσης Τεχνικών Έργων Π. Κρήτης.

20. Το υπό στοιχεία DAC-IE-F-2-S64-RN4-TRA.03-FL/29-03-2023 Πιστοποιητικό Έγκρισης Μελέτης (Π.Ε.Μ.).

21. Την υπό στοιχεία ΥΠΕΝ/ΔΙΠΑ/68802/4142/14-7-2020 (ΑΔΑ: ΩΝΞΩ4653Π8-2ΜΖ) απόφαση Ανανέωσης Περιβαλλοντικών Όρων για τον Νέο Αερολιμένα Καστελίου στο Νομό Ηρακλείου Κρήτης και την οδική του σύνδεση με το Βόρειο Οδικό Άξονα Κρήτης και την οδό Ηρακλείου-Μάρθας.

22. Τον ν. 4612/2019 «Κύρωση Σύμβασης Παραχώρησης του Έργου της Μελέτης - Κατασκευής - Χρηματοδότησης - Λειτουργίας - Συντήρησης και Εκμετάλλευσης του Νέου Διεθνούς Αερολιμένα Ηρακλείου Κρήτης και Μελέτη -Κατασκευή και Χρηματοδότηση των Οδικών του Συνδέσεων και άλλες διατάξεις» (Α΄77).

23. Το γεγονός ότι πρόκειται για προσωρινή κυκλοφοριακή ρύθμιση-εργοταξιακή σήμανση για την εκτέλεση έργων και όχι για μόνιμες ρυθμίσεις.

24. Το γεγονός ότι η προτεινόμενη προσωρινή κυκλοφοριακή ρύθμιση-εργοταξιακή σήμανση διαβιβάζεται εγκεκριμένη σύμφωνα με τα οριζόμενα στον ν. 4612/2019 (Α΄77).

25. Το γεγονός ότι με την παρούσα δεν προκαλείται πρόσθετη δαπάνη στον κρατικό προϋπολογισμό, αποφασίζουμε:

Την έγκριση της υπ’ αρ. 293/2023 απόφασης του Περιφερειακού Συμβουλίου Περιφέρειας Κρήτης, με την οποία εγκρίθηκαν οι προσωρινές κυκλοφοριακές ρυθμίσεις- εργοταξιακή σήμανση για την κατασκευή της κάτω διάβασης Τ12 και τη διαμόρφωση του Α/Κ Αρκαλοχωρίου επί της οδού Ηρακλείου-Βιάννου στο υποτμήμα από είσοδο αεροδρομίου έως οδό Ηρακλείου-Βιάννου, στα πλαίσια υλοποίησης του έργου «Μελέτη - Κατασκευή - Χρηματοδότηση - Λειτουργία - Συντήρηση και Εκμετάλλευση του Νέου Διεθνούς Αερολιμένα Ηρακλείου Κρήτης και Μελέτη Κατασκευή και Χρηματοδότηση των Οδικών του Συνδέσεων», Κατασκευαστή ΤΕΡΝΑ Α.Ε. υπό την επίβλεψη του Ανεξάρτητου Μηχανικού ΚΟΙΝΟΠΡΑΞΙΑ HILL INTERNATIONAL N.V..

Σύμφωνα με τα σχέδια και την τεχνική έκθεση που προσκομίστηκαν, για την κατασκευή της κάτω διάβασης Τ12 και τη διαμόρφωση του Α/Κ Αρκαλοχωρίου επί της οδού Ηρακλείου-Βιάννου στο υποτμήμα από είσοδο αεροδρομίου έως οδό Ηρακλείου-Βιάννου, οι εργασίες θα εκτελεστούν σε επτά (7) φάσεις οι οποίες αναλυτικά έχουν ως εξής:

1. Στη Φάση Α θα εκτελεστούν εργασίες στο τεχνικό της Κάτω Διάβασης Τ12 (και στις δυο κατευθύνσεις) και η διαμόρφωση του κλάδου εξόδου και της λωρίδας επιβράδυνσης στην κατεύθυνση προς Βιάννο (σχ. Φάση Α).

2. Στη Φάση Β θα εκτελεστούν εργασίες στο τεχνικό της Κάτω Διάβασης Τ12 (και στις δυο κατευθύνσεις) και η διαμόρφωση του κλάδου εισόδου και της λωρίδας επιτάχυνσης στην κατεύθυνση προς Βιάννο (σχ. Φάση Β).

3. Στη Φάση Γ θα εκτελεστούν εργασίες στο τεχνικό της Κάτω Διάβασης Τ12 και η διαμόρφωση του κλάδου εξόδου - εισόδου και της λωρίδας επιβράδυνσης στην κατεύθυνση προς Ηράκλειο (σχ. 1, 2, 3 Φάση Γ).

4. Στη Φάση Δ θα εκτελεστούν εργασίες στο τεχνικό της Κάτω Διάβασης Τ12 και η διαμόρφωση της λωρίδας επιτάχυνσης στην κατεύθυνση προς Ηράκλειο (σχ. 1, 2, 3 Φάση Δ).

5. 6. 7. Στις Φάσεις Ε, ΣΤ και Ζ θα πραγματοποιηθούν τελικές εργασίες ασφαλτικών στην οδό Ηράκλειο - Βιάννος και στις δυο κατευθύνσεις (σχ. 1, 2, 3 Φάση Ε-σχ. 1, 2, 3 Φάση ΣΤ-σχ. 1, 2, 3 Φάση Ζ).

Κατά τη διάρκεια εκτέλεσης των εργασιών της Φάσης Α (σχ. Φάση Α) η κυκλοφορία και στις δύο κατευθύνσεις θα διεξάγεται με στένωση λωρίδας ελαχίστου πλάτους 3,25μ.

Κατά μήκος της ζώνης έργων και των ζωνών συναρμογής τοποθετούνται πινακίδες οριοθέτησης διαδρόμου κυκλοφορίας και πλαστικοί κώνοι. Επιπλέον, κατά μήκος της ζώνης έργων τοποθετούνται προσωρινά στηθαία ασφαλείας τύπου new jersey. Οι χρήστες της οδού θα ειδοποιούνται για την εκτέλεση εργασιών σε απόσταση 400μ. και το όριο ταχύτητας θα μειώνεται σε 40 km/h.

Κατά τη διάρκεια εκτέλεσης των εργασιών της Φάσης Β (σχ. Φάση Β) η κυκλοφορία και στις δύο κατευθύνσεις θα διεξάγεται με στένωση λωρίδας ελαχίστου πλάτους 3,25μ. και θα τοποθετηθεί εργοταξιακή σήμανση ομοίως όπως και στη Φάση Α.

Κατά τη διάρκεια εκτέλεσης των εργασιών της Φάσης Γ (σχ. 1, 2, 3 Φάση Γ) η κυκλοφορία στην κατεύθυνση προς Ηράκλειο θα διεξάγεται με στένωση λωρίδας ελαχίστου πλάτους 3,25μ. και στην κατεύθυνση προς Βιάννο θα αποκλειστούν οι λωρίδες επιτάχυνσης και επιβράδυνσης του κόμβου που θα έχουν ολοκληρωθεί κατά την Α και Β φάση. Κατά μήκος της ζώνης έργων και των ζωνών συναρμογής τοποθετούνται πινακίδες οριοθέτησης διαδρόμου κυκλοφορίας και πλαστικοί κώνοι. Επιπλέον, κατά μήκος της ζώνης έργων τοποθετούνται προσωρινά στηθαία ασφαλείας τύπου new jersey. Οι χρήστες της οδού θα ειδοποιούνται για την εκτέλεση εργασιών σε απόσταση 400μ. και το όριο ταχύτητας θα μειώνεται σε 40 km/h.

Κατά τη διάρκεια εκτέλεσης των εργασιών της Φάσης Δ (σχ. 1, 2, 3 Φάση Δ) η κυκλοφορία στην κατεύθυνση προς Ηράκλειο θα διεξάγεται με στένωση λωρίδας ελαχίστου πλάτους 3,25μ. και στην κατεύθυνση προς Βιάννο θα αποκλειστούν οι λωρίδες επιτάχυνσης και επιβράδυνσης του κόμβου που θα έχουν ολοκληρωθεί κατά την Α και Β φάση. Θα τοποθετηθεί εργοταξιακή σήμανση ομοίως όπως και στη Φάση Γ.

Κατά τη διάρκεια εκτέλεσης των εργασιών των Φάσεων Ε, ΣΤ και Ζ (σχ. 1, 2, 3 Φάση Ε-σχ. 1, 2, 3 Φάση ΣΤ-σχ. 1, 2, 3 Φάση Ζ) η κυκλοφορία θα διεξάγεται με στένωση λωρίδας ελαχίστου πλάτους 3,75 μ. στην κατεύθυνση όπου θα εκτελούνται εργασίες κάθε φορά. Κατά μήκος της ζώνης έργων και των ζωνών συναρμογής τοποθετούνται πινακίδες οριοθέτησης διαδρόμου κυκλοφορίας και πλαστικοί κώνοι. Οι χρήστες της οδού θα ειδοποιούνται για την εκτέλεση εργασιών σε απόσταση 400μ. και το όριο ταχύτητας θα μειώνεται σε 40 km/h.

Όλες οι πινακίδες σήμανσης να είναι σε κίτρινο φόντο (εργοταξιακές) και στους ιστούς τους να τοποθετηθούν οι ανάλογες πρόσθετες πινακίδες Πρ-1, Πρ-2 καθώς και αναλάμποντες φανοί. Οι προσωρινές οριογραμμές και ο προσωρινός άξονας να διαγραμμιστούν με κίτρινο εργοταξιακό χρώμα.

Διευκρινίζεται δε ότι, η εκτροπή της κυκλοφορίας της επαρχιακής οδού Ηρακλείου - Βιάννου στην περιφερειακή οδό Αρκαλοχωρίου είναι σε ισχύ με προγενέστερες της παρούσης αποφάσεις.

Σε όλες τις περιπτώσεις να τηρούνται τα επιτρεπόμενα πλάτη λωρίδων κυκλοφορίας, τα επιτρεπόμενα μήκη ζωνών συναρμογής και εργασιών και οι επιτρεπόμενες αποστάσεις μεταξύ πινακίδων και βοηθητικών μέσων σήμανσης σύμφωνα με την υπό στοιχεία ΔΜΕΟ/Ο/613/2011 (Β’ 905) υπουργική απόφαση.

Οι παραπάνω προσωρινές ρυθμίσεις κυκλοφορίας-εργοταξιακή σήμανση θα εφαρμόζονται κατά την διάρκεια της ημέρας και της νύκτας, θα επιτηρούνται από την επίβλεψη και θα εποπτεύονται από τις αρμόδιες αρχές.

Αναλυτική περιγραφή και απεικόνιση της προσωρινής κυκλοφοριακής ρύθμισης- εργοταξιακής σήμανσης υπάρχει στην τεχνική έκθεση και στα σχέδια διάταξης κυκλοφοριακών ρυθμίσεων επί α/φ, τα οποία μας υποβλήθηκαν και επισυνάπτονται στην παρούσα, πρωτότυπα των οποίων διατηρούνται στα αρχεία της Αποκεντρωμένης Διοίκησης Κρήτης (ΔΙΠΕΧΩΣ), εφόσον δεν αντίκεινται στους όρους και τις προϋποθέσεις της παρούσας απόφασης.

Κατά την εγκατάσταση της σήμανσης, την απεγκατάσταση της σήμανσης, την ρύθμιση καθώς και την είσοδο και έξοδο οχημάτων στον αποκλεισμένο εργοταξιακό χώρο, επιβάλλεται η υποβοήθηση με σηματωρούς ενδεδυμένους με την κατάλληλη εργοταξιακή περιβολή. Υποβοήθηση με σηματωρούς επιτρέπεται επίσης σε κάθε άλλη περίπτωση που αυτό κριθεί αναγκαίο από τον επιτόπου μηχανικό του έργου, σε περιπτώσεις αντιμετώπισης εκτάκτων απρόβλεπτων καταστάσεων που ενδεχομένως θέτουν σε κίνδυνο τους χρήστες της οδού.

Η επιφάνεια του κυκλοφορούμενου οδοστρώματος θα πρέπει να είναι σε καλή κατάσταση και καθαρή. Σε περίπτωση κατά την οποία στο οδόστρωμα μεταφέρονται λάσπες ή οποιαδήποτε άλλα υλικά, αυτά θα απομακρύνονται άμεσα, προκειμένου να διατηρείται το επίπεδο ασφαλείας της κυκλοφορίας σε ικανοποιητικό επίπεδο.

Με την παρούσα μελέτη δεν προβλέπονται τροποποιήσεις στην μόνιμη οριζόντια ή κατακόρυφη σήμανση της οδού. Όταν διαπιστώνονται βλάβες της μόνιμης σήμανσης ή προκαλούνται τέτοιες βλάβες, η σήμανση θα αποκαθίσταται.

Οι εν λόγω κυκλοφοριακές ρυθμίσεις εγκρίνονται με τις παρακάτω προϋποθέσεις:

1. Οι αναγκαίες παρεμβάσεις για την υλοποίηση των εν λόγω κυκλοφοριακών ρυθμίσεων (π.χ τοποθέτηση κατάλληλης οριζόντιας και κατακόρυφης σήμανσης, χρήση κατάλληλων υλικών κ.λπ.) θα είναι σύμφωνες με τον Κώδικα Οδικής Κυκλοφορίας, με τις προδιαγραφές του Υπουργείου Υποδομών Μεταφορών και Δικτύων (βλ. προοίμιο της παρούσας) και τις ισχύουσες ευρωπαϊκές προδιαγραφές.

2. Να εξασφαλιστεί η συντήρηση (τακτική και έκτακτη) της σήμανσης ώστε να διασφαλιστεί ότι θα παραμένει σε

καλή κατάσταση καθ’ όλη τη χρονική διάρκεια εφαρμογής των ρυθμίσεων, όπως προβλέπεται από την σχετική νομοθεσία. Προς τούτο αλλά και για να διασφαλιστεί αποδεκτό επίπεδο λειτουργίας να γίνεται συστηματική επιτήρηση τόσο της σήμανσης όσο και της ασφάλειας με κατάλληλη οργάνωση και προγραμματισμό των εκάστοτε αναγκαίων ενεργειών από τον Κατασκευαστή και έλεγχο από τον Ανεξάρτητο Μηχανικό.

3. Η εγκατάσταση της εργοταξιακής σήμανσης να προηγηθεί της εκτέλεσης οποιασδήποτε άλλης εργασίας και θα πραγματοποιηθεί κατά τις διατάξεις των άρθρων 9 και 10 του ν. 2696/99 (ΚΟΚ).

4. Μόνιμη υφιστάμενη σήμανση η οποία έρχεται σε σύγκρουση με αυτήν που προτείνεται θα πρέπει να απομακρυνθεί ή να καλυφθεί ώστε να αποφεύγεται η σύγχυση των χρηστών του οδικού δικτύου κάτω από οποιεσδήποτε συνθήκες.

5. Σε κάθε περίπτωση οι προτεινόμενες προσωρινές κυκλοφοριακές ρυθμίσεις πρέπει να υποστηρίζουν την ταχεία και ασφαλή διέλευση οχημάτων έκτακτης ανάγκης (ασθενοφόρα, πυροσβεστική, περιπολικά αστυνομίας), την ασφαλή πρόσβαση σε ιδιοκτησίες, σχολεία, ιατρεία κ.α..

6. Μετά το πέρας των εργασιών (ολοκλήρωση του έργου) οι εργοταξιακές πινακίδες και άλλα μέσα εργοταξιακής σήμανσης, καθώς και μπάζα, απορρίμματα, λοιπά υλικά κατασκευής κ.τ.λ. δεν επιτρέπεται να παραμένουν στην περιοχή.

7. Με την παρούσα απόφαση δεν νομιμοποιούνται τυχόν παράνομες ενέργειες ούτε υποκαθίστανται άλλες αδειοδοτήσεις και εγκρίσεις που τυχόν απαιτούνται για την υλοποίηση των εν λόγω παρεμβάσεων και την κατασκευή του υπόψη έργου.

Οποιεσδήποτε επιπλέον ρυθμίσεις ζητηθούν από τις αρχές αστυνόμευσης των οδών θα εφαρμοστούν απαρέγκλιτα χωρίς άλλη διαδικασία.

Η εγκατάσταση της προσωρινής σήμανσης και η απομάκρυνσή της θα γίνει με ευθύνη και έξοδα του Κατασκευαστή υπό την επίβλεψη του Ανεξάρτητου Μηχανικού. Άλλως, όπως ορίζεται στην Σύμβαση Παραχώρησης για τον έχων την ευθύνη όσον αφορά στην συντήρηση της εργοταξιακής σήμανσης ή και επαναφοράς στην πρότερη κατάσταση σε κάθε περίπτωση.

Οι αρχές στις οποίες κοινοποιείται η παρούσα απόφαση παρακαλούνται να παρακολουθούν την ακριβή εκτέλεσή της όσον αφορά σε θέματα αρμοδιότητάς τους.

Η ισχύς της παρούσας απόφασης αρχίζει από τη δημοσίευσή της στην Εφημερίδα της Κυβερνήσεως και για ένα (1) έτος.

Κατά της παρούσας απόφασης επιτρέπεται, σύμφωνα με το τελευταίο εδάφιο της παρ. 2 του άρθρου 1 του ν. 2503/1997, προσφυγή στον Υπουργό Υποδομών και Μεταφορών, μέσα σε αποκλειστική προθεσμία τριάντα (30) ημερών. Επίσης κατά της παρούσας απόφασης μπορεί να ασκηθεί προσφυγή στα Διοικητικά Δικαστήρια και ενώπιον του Συμβουλίου της Επικρατείας.

ΕΘΝΙΚΟ ΤΥΠΟΓΡΑΦΕΙΟ
Για τεχνικούς λόγους στο σχεδιάγραμμα, από το ηλεκτρονικό αρχείο, έγινε σμίκρυνση κατά ποσοστό 33%

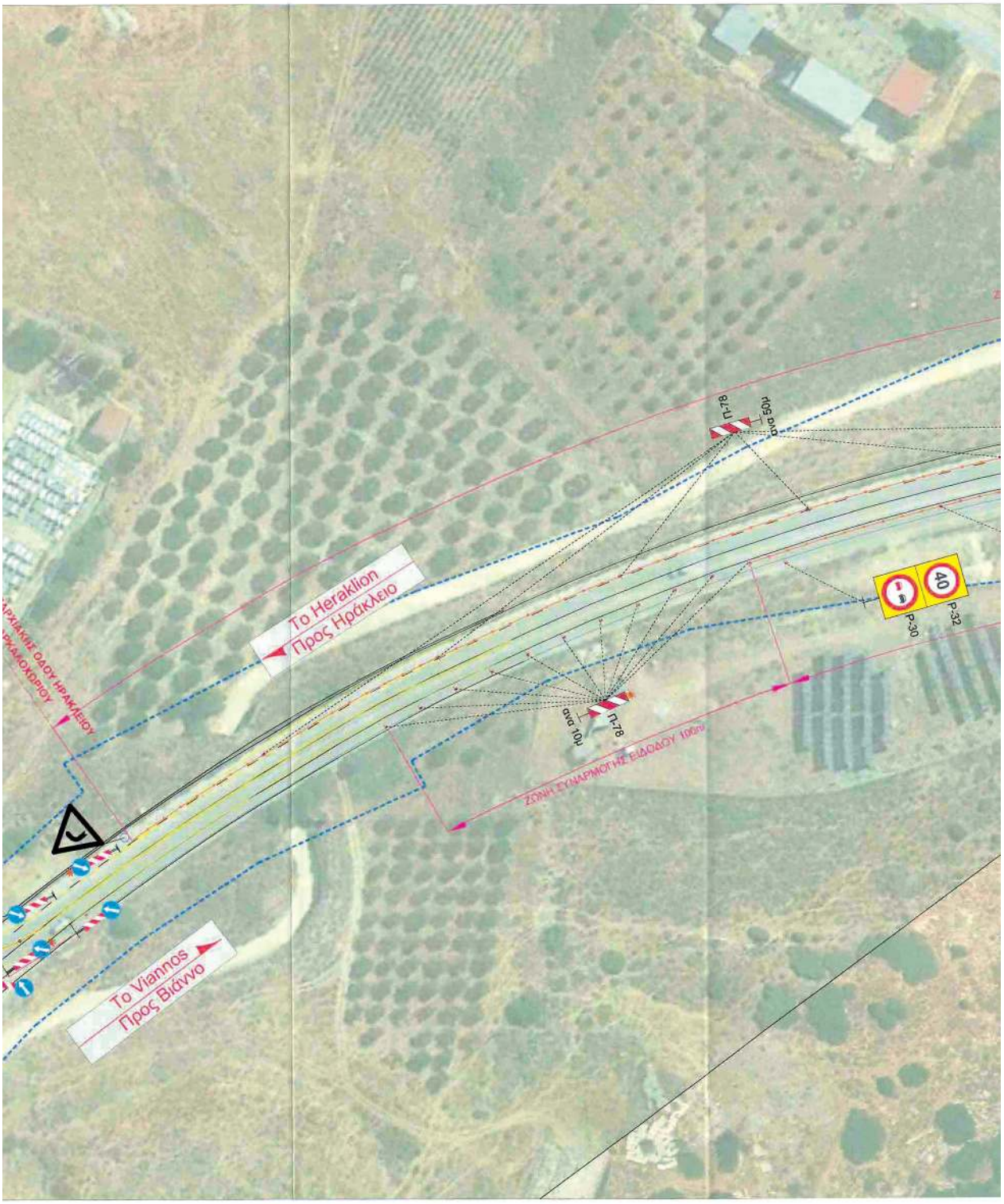
Το Heraklion
Προς Ηράκλειο
Το Viannos
Προς Βιάννο
Π-78
ανα 10μ
Π-78
ανα 50μ
ΖΩΝΗ ΣΥΝΑΡΜΟΓΗΣ ΕΙΔΟΣΟΥ 100m
P-30
P-32
40

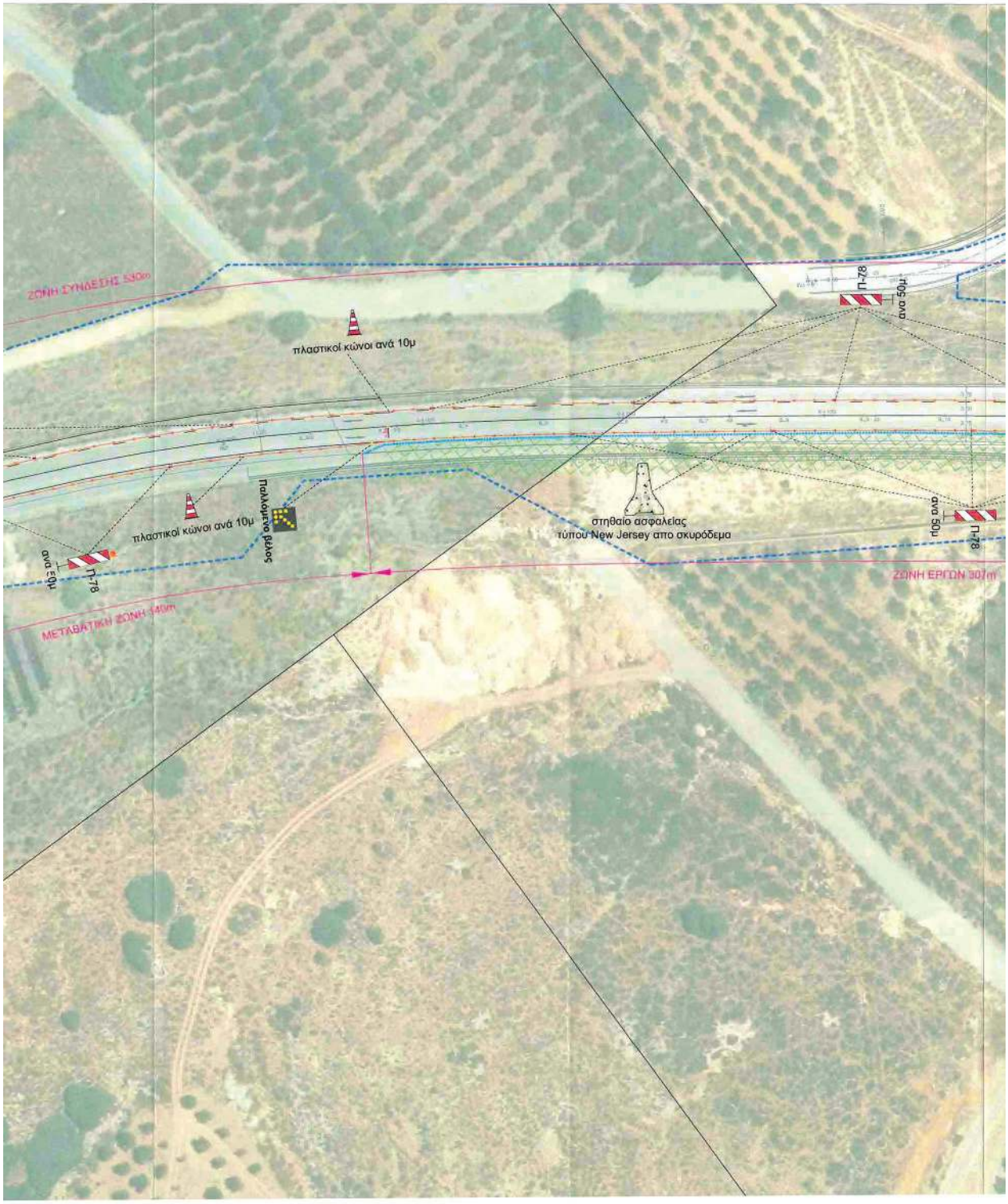
ΖΩΝΗ ΣΥΝΔΕΣΗΣ 530m
πλαστικοί κώνοι ανά 10μ
Π-78
ανά 50μ
πλαστικοί κώνοι ανά 10μ
Πολλαμένο βέλος
στηθαίο ασφαλείας
τύπου New Jersey απο σκυρόδεμα
ανά 50μ
Π-78
ανά 10μ
Π-78
ΖΩΝΗ ΕΡΓΩΝ 307m
ΜΕΤΑΒΑΤΙΚΗ ΖΩΝΗ 140m

ΑΝΙΣΟΠΕΔΟΣ ΚΟΜΒΟΣ
ΑΡΚΑΛΟΧΩΡΙΟΥ
ARKALOCHORI INTERCHANGE
Το Heraklion
Προς Ηράκλειο
ΖΩΝΗ ΕΡΓΩΝ 60m
ΜΕΤΑΒΑΤΙΚΗ ΖΩΝΗ 50m
ΖΩΝΗ ΣΥΝΑΡΜΟΓΗΣ
στηθαίο ασφαλείας
τύπου New Jersey από σκυρόδεμα
Παλλόμενο βέλος
πλαστικοί κώνοι ανά 10μ
Π-78
Π-78
Π-78
Ρ-36
Το Viannos
Προς Βιάννο

ΗΣ ΕΙΣΟΔΟΥ 150m
ανα 10μ
40
Ρ-32
Ρ-30
Π-70.10

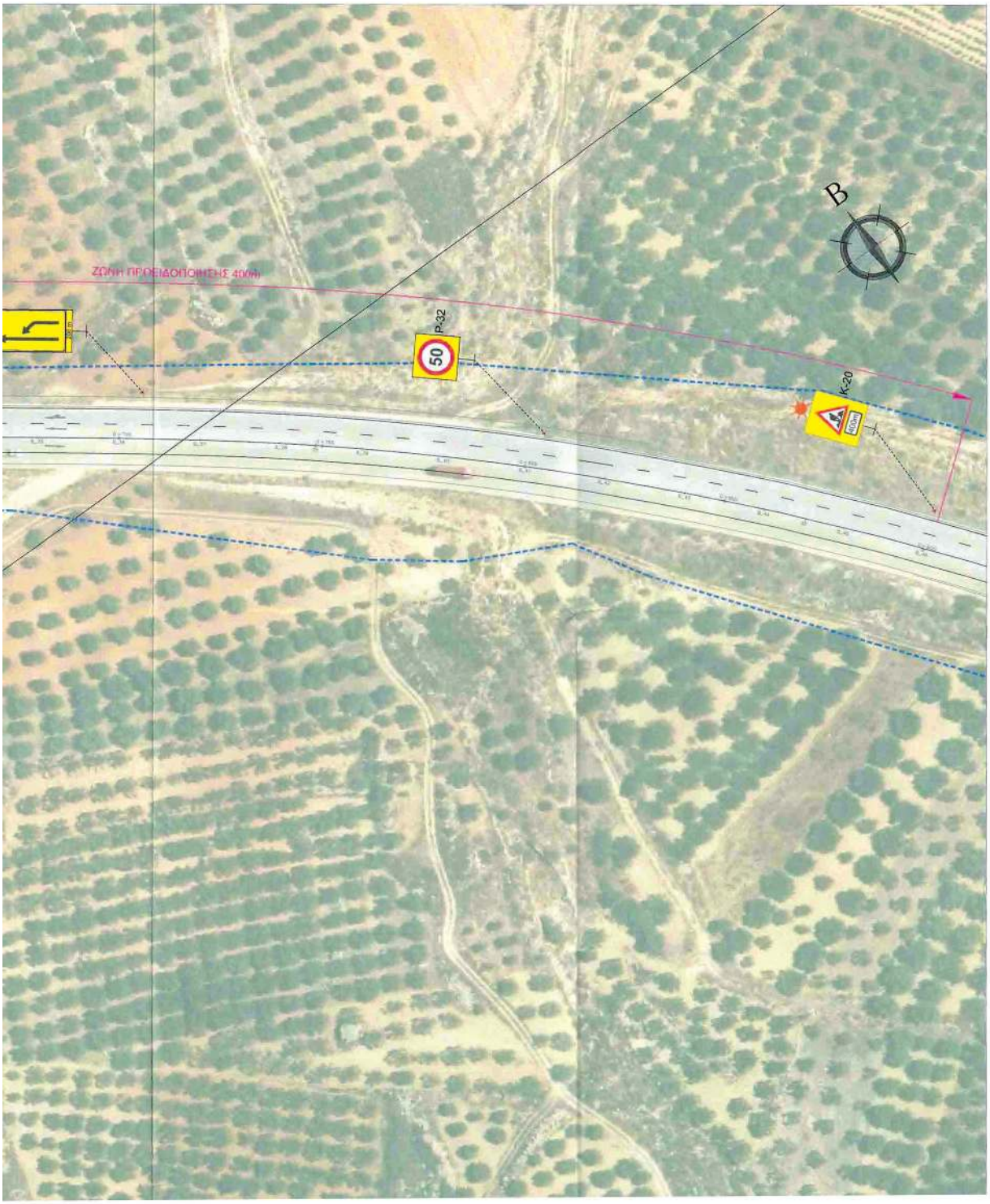
ΖΩΝΗ ΠΡΟΕΙΔΟΠΟΙΗΣΗΣ 400m
P-32
50
K-20
100m
B

ΕΘΝΙΚΟ ΤΥΠΟΓΡΑΦΕΙΟ
Για τεχνικούς λόγους στο σχεδιάγραμμα, από το ηλεκτρονικό αρχείο, έγινε σμίκρυνση κατά ποσοστό 33%

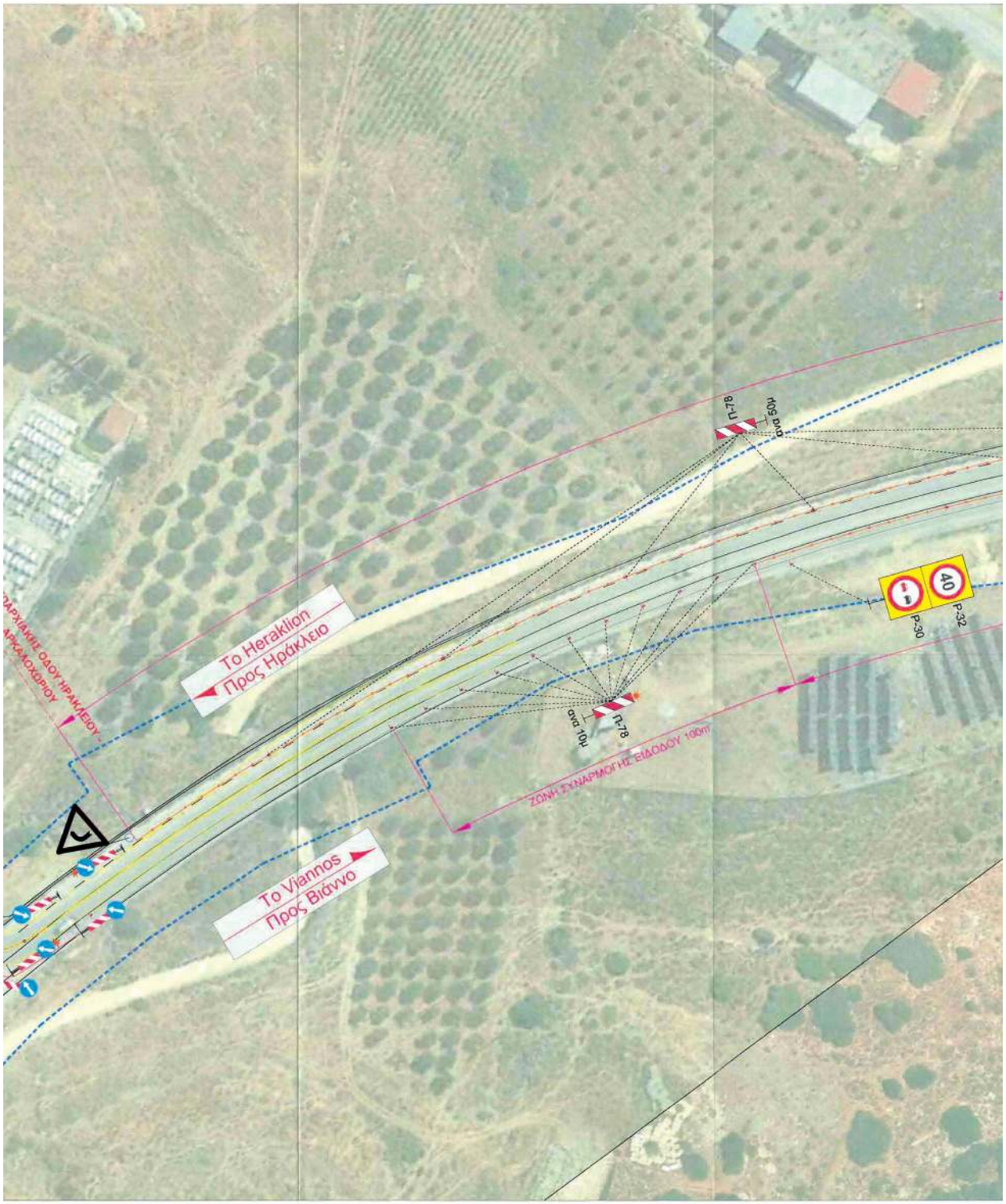
Π-78
0,40 x 0,50
Π-78
0,40 x 0,50
P-30
40
P-32
Το Heraklion
Προς Ηράκλειο
Το Viannos
Προς Βιάννο
ΖΩΝΗ ΣΥΝΑΡΜΟΓΗΣ ΕΙΔΟΔΟΥ 100m
ΔΑΡΧΙΑΚΗΣ ΟΔΟΥ ΗΡΑΚΛΕΙΟΥ
ΑΓΚΑΛΟΧΩΡΙΟΥ

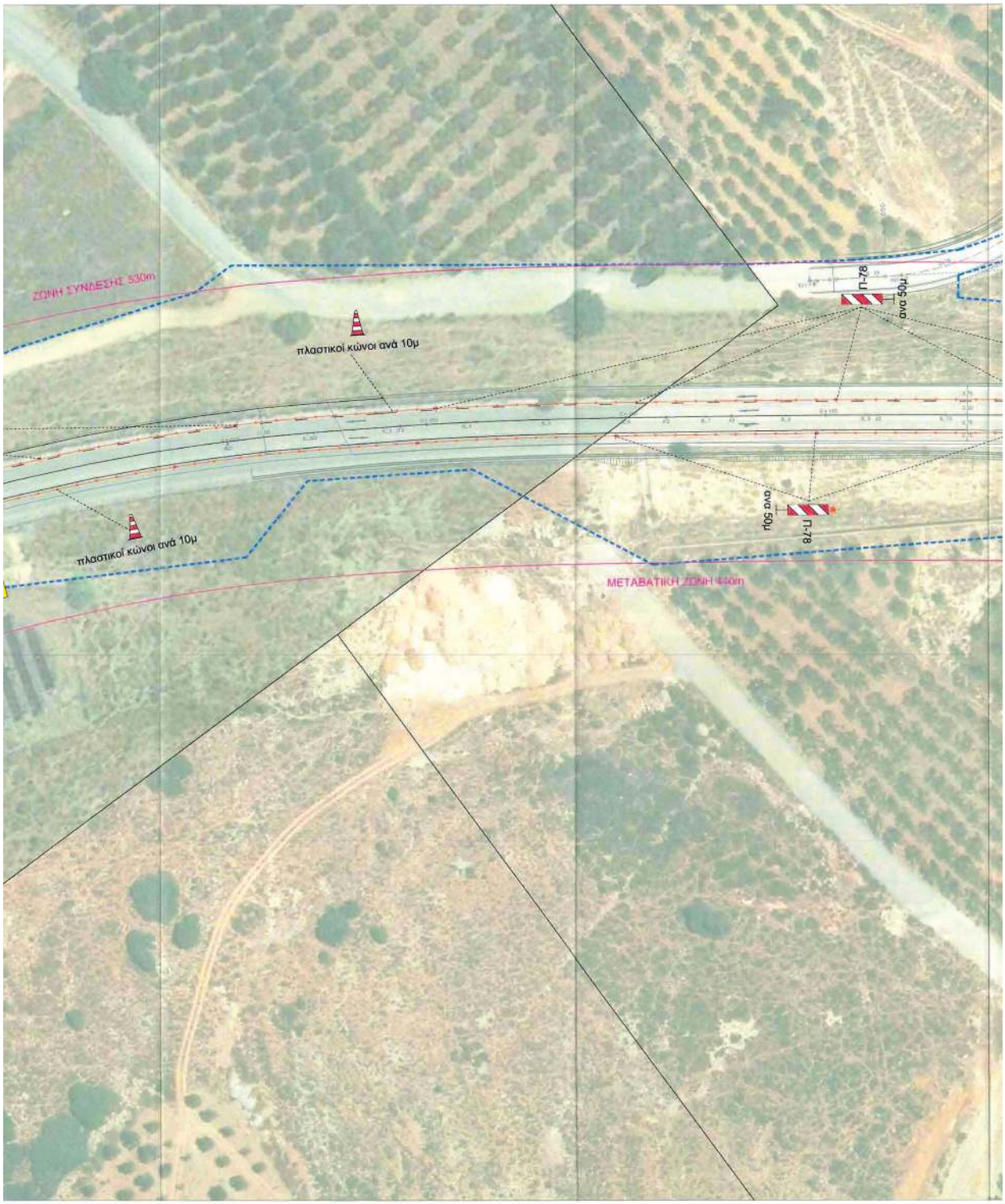
ΖΩΝΗ ΣΥΝΔΕΣΗΣ 530m
πλαστικοί κώνοι ανά 10μ
πλαστικοί κώνοι ανά 10μ
ΜΕΤΑΒΑΤΙΚΗ ΖΩΝΗ 440m
Π-78
ανά 50μ
Π-78
ανά 50μ

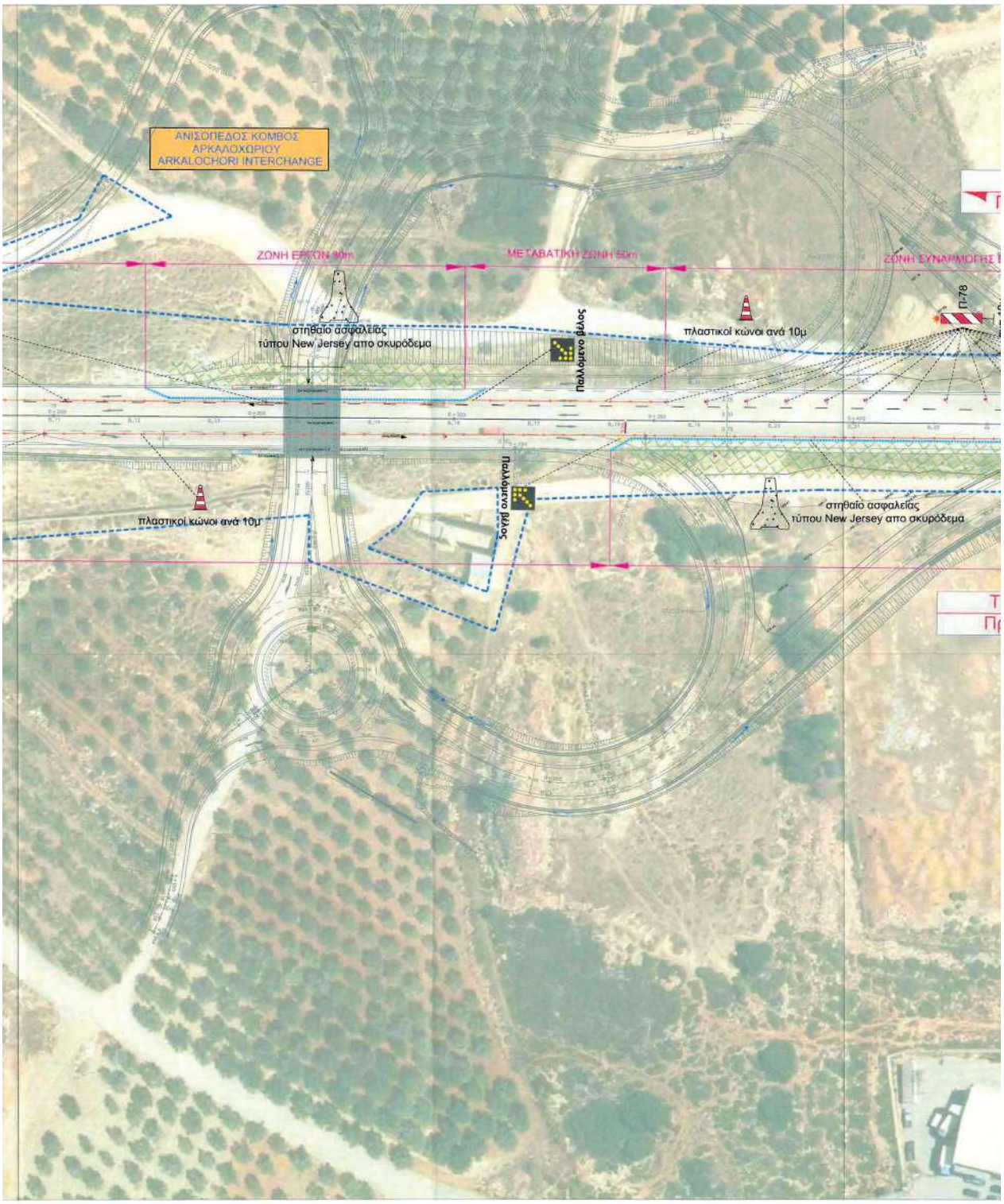
ΑΝΙΣΟΠΕΔΟΣ ΚΟΜΒΟΣ
ΑΡΚΑΛΟΧΩΡΙΟΥ
ARKALOCHORI INTERCHANGE
ΖΩΝΗ ΕΡΓΩΝ 90m
ΜΕΤΑΒΑΤΙΚΗ ΖΩΝΗ 50m
ΖΩΝΗ ΣΥΝΑΡΜΟΓΗΣ
Π-78
στηθαίο ασφαλείας
τύπου New Jersey απο σκυρόδεμα
Παλλόμενο βέλος
πλαστικοί κώνοι ανά 10μ
πλαστικοί κώνοι ανά 10μ
Δοντή ολισθαίνοντα
στηθαίο ασφαλείας
τύπου New Jersey απο σκυρόδεμα

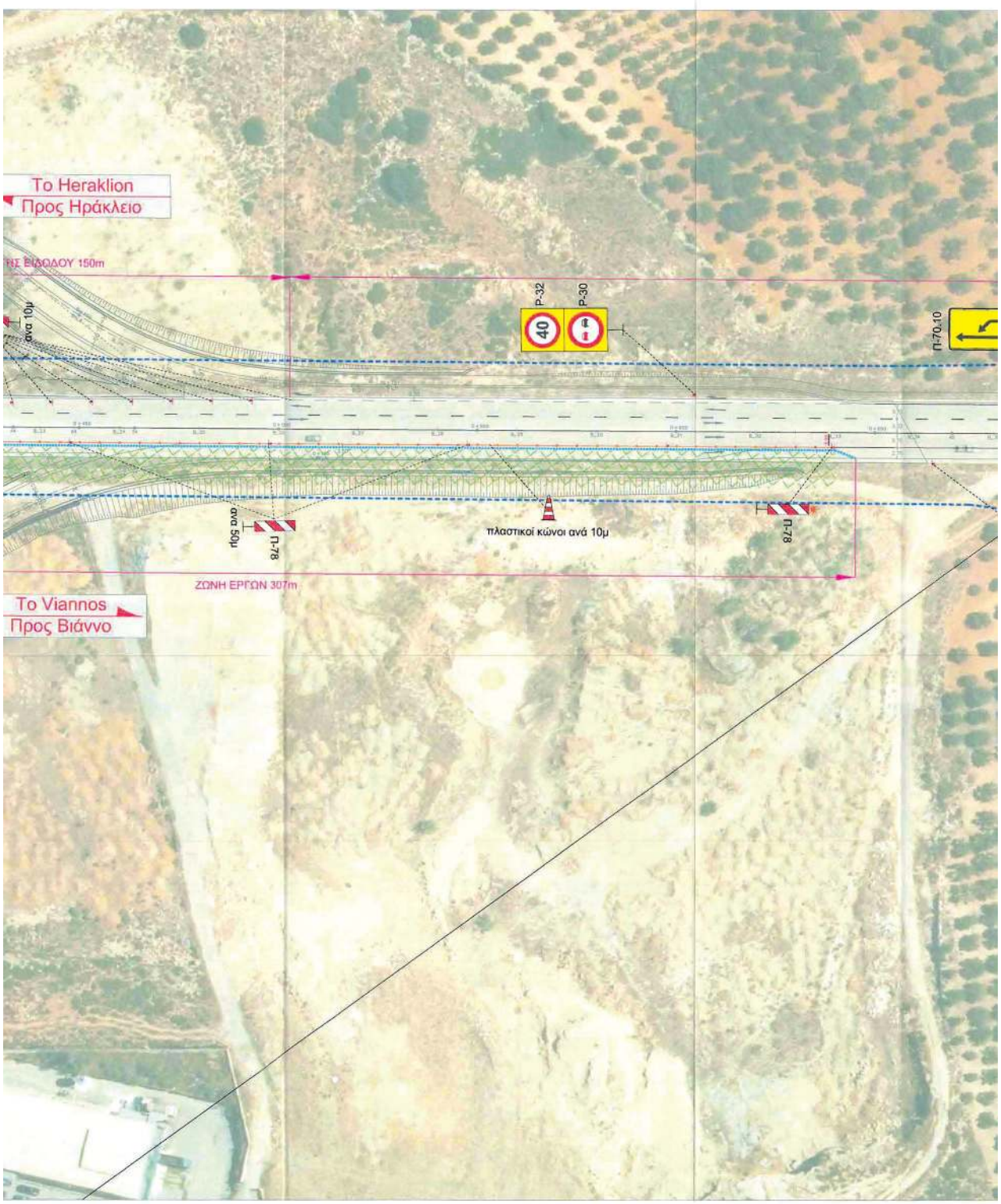
Το Heraklion
Προς Ηράκλειο
ΗΣ ΕΙΣΟΔΟΥ 150m
ανα 10μ
P-32
P-30
40
Π-70.10
ανα 50μ
Π-78
πλαστικοί κώνοι ανά 10μ
Π-78
ΖΩΝΗ ΕΡΓΩΝ 307m
Το Viannos
Προς Βιάννο

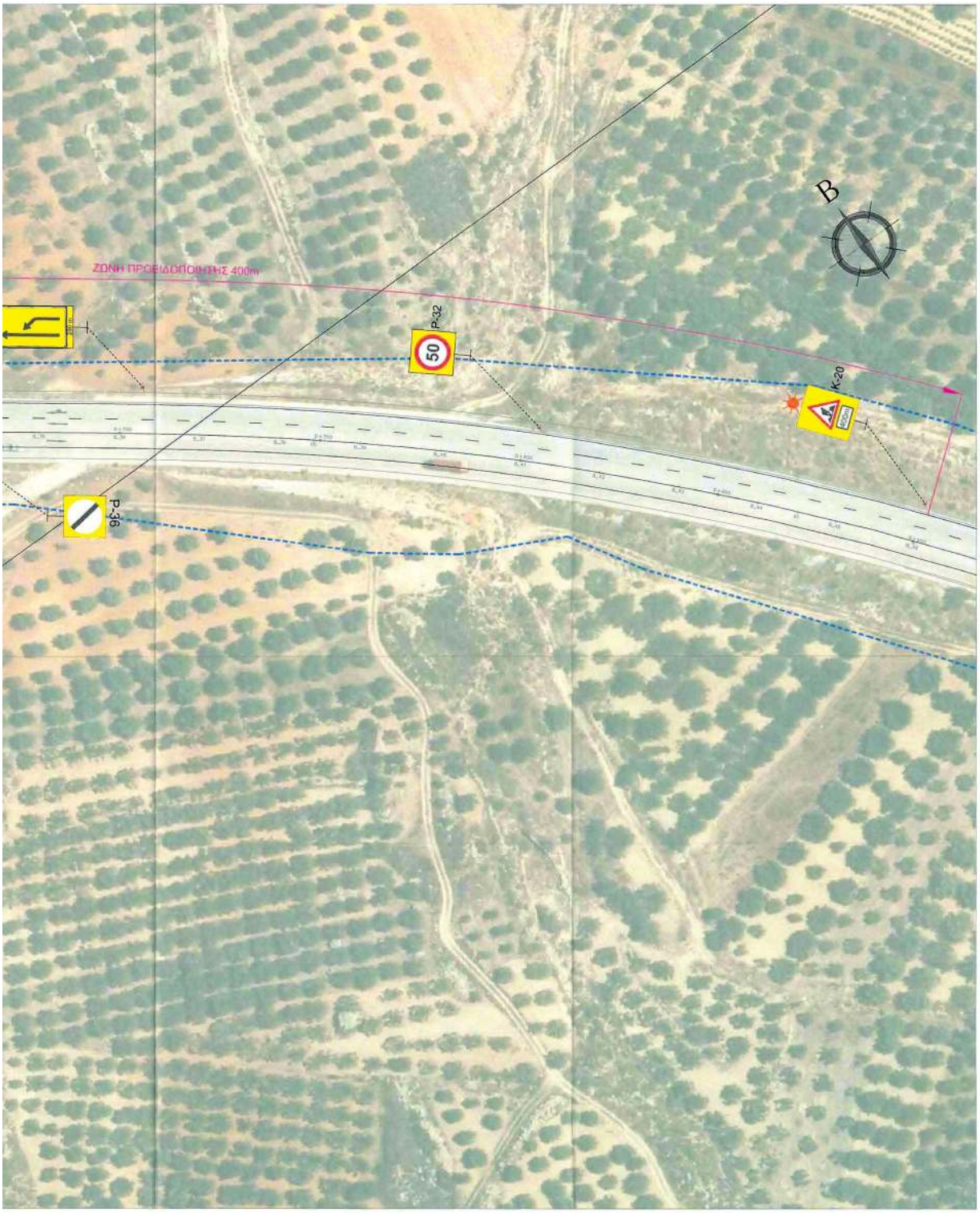
ΖΩΝΗ ΠΡΟΕΙΔΟΠΟΙΗΣΗΣ 400m
P-36
P-32
50
K-20
ΠΙΟΝΙ
Β

ΕΛΛΗΝΙΚΗ ΔΗΜΟΚΡΑΤΙΑ

ΑΡΜΟΔΙΑ ΑΡΧΟΚΔΙΚΟΣΥΟ / STATE COMPETENT AUTHORITY: ΥΠΟΥΡΓΕΙΟ ΥΠΟΔΟΜΩΝ ΚΑΙ ΜΕΤΑΦΟΡΩΝ ΓΓΥ / ΓΔΣΥ / ΕΥΔΕ / ΚΣΕΣΠ

ΠΑΡΑΧΩΡΗΣΙΟΥΧΟΣ / CONCESSIONAIRE: ΔΙΕΘΝΗΣ ΑΕΡΟΛΙΜΕΝΑΣ ΗΡΑΚΛΕΙΟΥ ΚΡΗΤΗΣ Α.Ε. HERAKLION CRETE INTERNATIONAL AIRPORT S.A.

ΚΑΤΑΣΚΕΥΑΣΤΗΣ / CONSTRUCTOR: ΤΕΡΝΑ Α.Ε. / TERNA S.A. — TERNA

ΣΥΜΒΑΣΗ ΠΑΡΑΧΩΡΗΣΗΣ / CONCESSION AGREEMENT

ΜΕΛΕΤΗ - ΚΑΤΑΣΚΕΥΗ - ΧΡΗΜΑΤΟΔΟΤΗΣΗ - ΛΕΙΤΟΥΡΓΙΑ - ΣΥΝΤΗΡΗΣΗ ΚΑΙ ΕΚΜΕΤΑΛΛΕΥΣΗ ΤΟΥ ΝΕΟΥ ΔΙΕΘΝΟΥΣ ΑΕΡΟΛΙΜΕΝΑ ΗΡΑΚΛΕΙΟΥ ΚΡΗΤΗΣ ΚΑΙ ΜΕΛΕΤΗ - ΚΑΤΑΣΚΕΥΗ ΚΑΙ ΧΡΗΜΑΤΟΔΟΤΗΣΗ ΤΩΝ ΟΔΙΚΩΝ ΤΟΥ ΣΥΝΔΕΣΕΩΝ

DESIGN - CONSTRUCTION - FINANCING - OPERATION - MAINTENANCE AND EXPLOITATION OF HERAKLION CRETE NEW INTERNATIONAL AIRPORT & DESIGN - CONSTRUCTION AND FINANCING OF ROAD CONNECTIONS

ΤΙΤΛΟΣ / TITLE

ΜΕΛΕΤΗ ΚΥΚΛΟΦΟΡΙΑΚΩΝ ΡΥΘΜΙΣΕΩΝ ΣΤΟ ΤΜΗΜΑ ΑΠΟ ΑΕΡΟΔΡΟΜΙΟ ΕΩΣ ΤΗΝ ΟΔΟ ΗΡΑΚΛΕΙΟ - ΒΙΑΝΝΟΣ ΓΙΑ ΤΗΝ ΚΑΤΑΣΚΕΥΗ ΤΟΥ Α/Κ ΑΡΚΑΛΟΧΩΡΙΟΥ - ΚΑΤΩ ΔΙΑΒΑΣΗΣ Τ12 ΟΡΙΖΟΝΤΙΟΓΡΑΦΙΑ Γ' ΦΑΣΗΣ (1 από 3)

DESIGN OF TRAFFIC MANAGEMENT IN SECTION FROM AIRPORT TO HERAKLION - VIANNOS ROAD FOR THE CONSTRUCTION OF I/C ARKALOCHORI - UNDERPASS T12 LAYOUT PHASE C (1 of 3)

ΑΡΙΘΜΟΣ ΕΓΓΡΑΦΟΥ - ΣΧΕΔΙΟΥ / DOCUMENT - DRAWING NUMBER

GR - EN	NHA	EN	F	2	S64	RN4	TRA.03	PV.03	A

ΚΛΙΜΑΚΑ / SCALE: 1:500 — ΦΥΛΛΟ / SHEET No: 3 of 17

REV.	DATE					A'ΕΚΔΟΣΗ / A' ISSUE
A	26/07/2022	E. R.	A.T.	A.TAZES		ΠΕΡΙΓΡΑΦΗ / DESCRIPTION

ΜΕΛΕΤΗΤΗΣ / DESIGNER:

ΑΝΑΣΤΑΣΙΟΣ ΠΟΛΥΦ. ΤΑΖΕΣ
ΔΙΠΛ. ΑΓΡΟΝΟΜΟΣ & ΤΟΠΟΓΡΑΦΟΣ ΜΗΧΑΝΙΚΟΣ
ΠΟΛ. ΣΧΟΛΗΣ Α.Π.Θ. - ΜΕΛΟΣ Τ.Ε.Ε. Α.Μ. 16200
ΗΡ. ΑΓΤΙΚΟΥ 19 ΜΑΡΟΥΣΙ Τ.Κ. 15124
ΔΟΥ ΑΜΑΡΟΥΣΙΟΥ - ΑΦΜ 010999960
ΤΗΛ. 2106195530

	ΗΜΕΡΟΜΗΝΙΑ / DATE	ΟΝΟΜΑ / NAME	ΥΠΟΓΡΑΦΗ / SIGNATURE
ΣΥΝΤΑΞΗ / DRAWN	26/07/2022	E. ROTSIKOS	
ΕΛΕΓΧΟΣ / CHECK	26/07/2022	A.TAZES	

ΤΕΡΝΑ Α.Ε. - TERNA S.A.

ΕΛΕΓΧΟΣ / CHECK:	CHARILAOS ANAGNOSTELLIS	
ΥΠΟΓΡΑΦΗ / SIGNATURE:		ΗΜΕΡΑ - DATE: 26/07/2022
ΘΕΩΡΗΣΗ / REVIEW:	IOANNIS MATSOURIS	
ΥΠΟΓΡΑΦΗ / SIGNATURE:		ΗΜΕΡΑ - DATE: 26/07/2022

ΑΡΜΟΔΙΑ ΥΠΗΡΕΣΙΑ / COMPETENT AUTHORITY

ΕΛΕΓΧΟΣ / CHECK:	NIKOLAOS MANATIS	
ΥΠΟΓΡΑΦΗ / SIGNATURE:		ΗΜΕΡΑ - DATE: 26/07/2022
ΕΓΚΡΙΣΗ / APPROVAL:	ALAN GREEN	
ΥΠΟΓΡΑΦΗ / SIGNATURE:		ΗΜΕΡΑ - DATE: 26/07/2022

1. ☑ ΕΓΚΡΙΝΕΤΑΙ: APPROVED. Εργασίες μπορούν να εκτελεσθούν. Works may proceed.
2. ☐ ΑΝΑΘΕΩΡΗΣΗ ΚΑΙ ΕΠΑΝΥΠΟΒΟΛΗ: REVISION AND RESUBMISSION. Δεν μπορούν να εκτελεστούν εργασίες. Works should not proceed.
3. ☐ ΔΕΝ ΑΠΑΙΤΕΙΤΑΙ ΕΛΕΓΧΟΣ. REVIEW NOT REQUIRED. Εργασίες μπορούν να εκτελεσθούν. Works may proceed.

ΑΔΕΙΑ ΕΚΔΟΣΗΣ ΣΧΕΔΙΟΥ: ΔΕΝ ΚΑΛΥΠΤΕΙ ΤΟ ΣΥΜΒΟΛΑΙΟ - ΜΕΛΕΤΗΤΗ ΕΙΝΑΙ ΤΕ ΕΥΘΥΝΗΣ ΠΟΥ ΑΠΟΡΡΕΥΕΙ ΑΠΟ ΤΗ ΣΥΜΒΑΣΗ ΟΠΤΕ ΔΙΟΤΙΣΕΙ ΗΓΟΥΜΕΝΑ ΤΗΣ ΕΗΡΑΝΕΙΑΣ ΚΑΙ ΔΙΗΜΕΙΣ ΤΗΣ ΜΕΛΕΤΗΣ. PERMISSION TO PROCEED DOES NOT RELIEVE CONSULTOR / DESIGNER FROM HIS RESPONSIBILITIES IMPOSED BY CONTRACT NEITHER DOES IT CONSTITUTE ACCEPTANCE OF THE ADEQUACY AND EXACTNESS OF THE DESIGN.

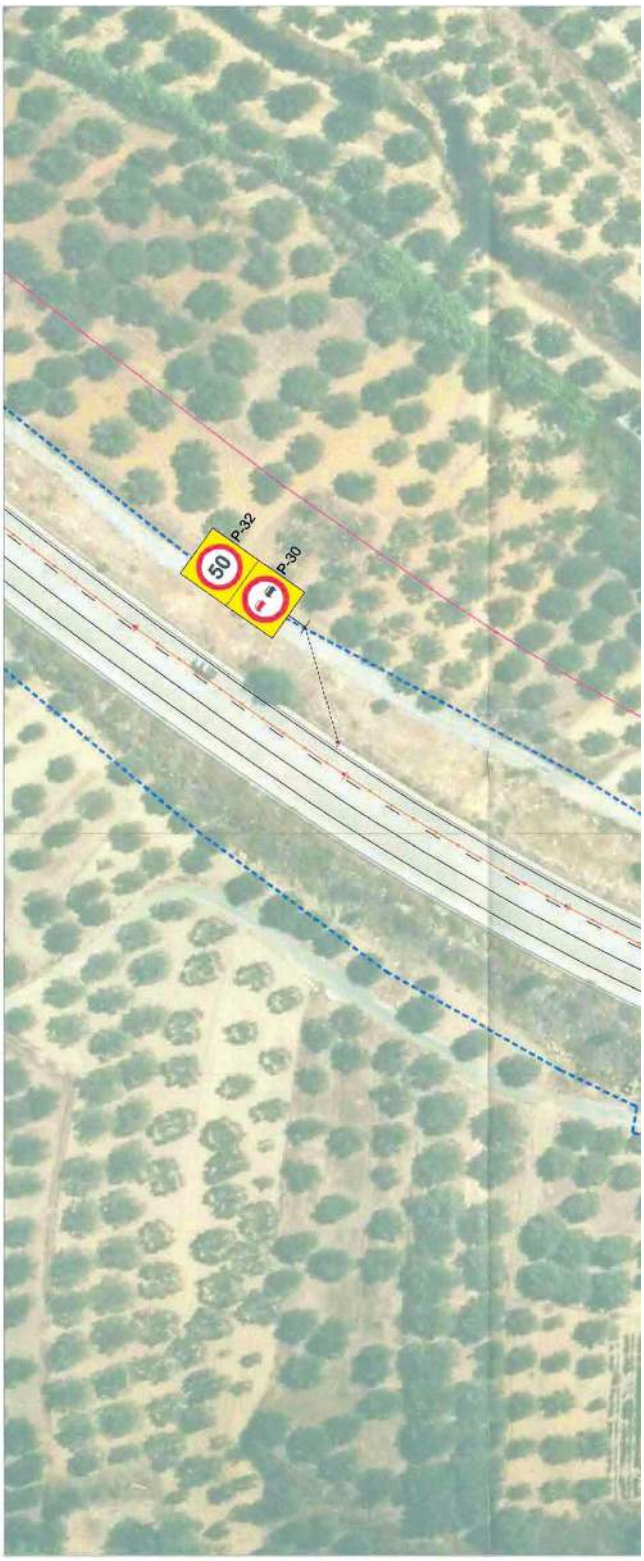

ΕΘΝΙΚΟ ΤΥΠΟΓΡΑΦΕΙΟ
Για τεχνικούς λόγους στο σχεδιάγραμμα, από το ηλεκτρονικό αρχείο, έγινε σμίκρυνση κατά ποσοστό 34%

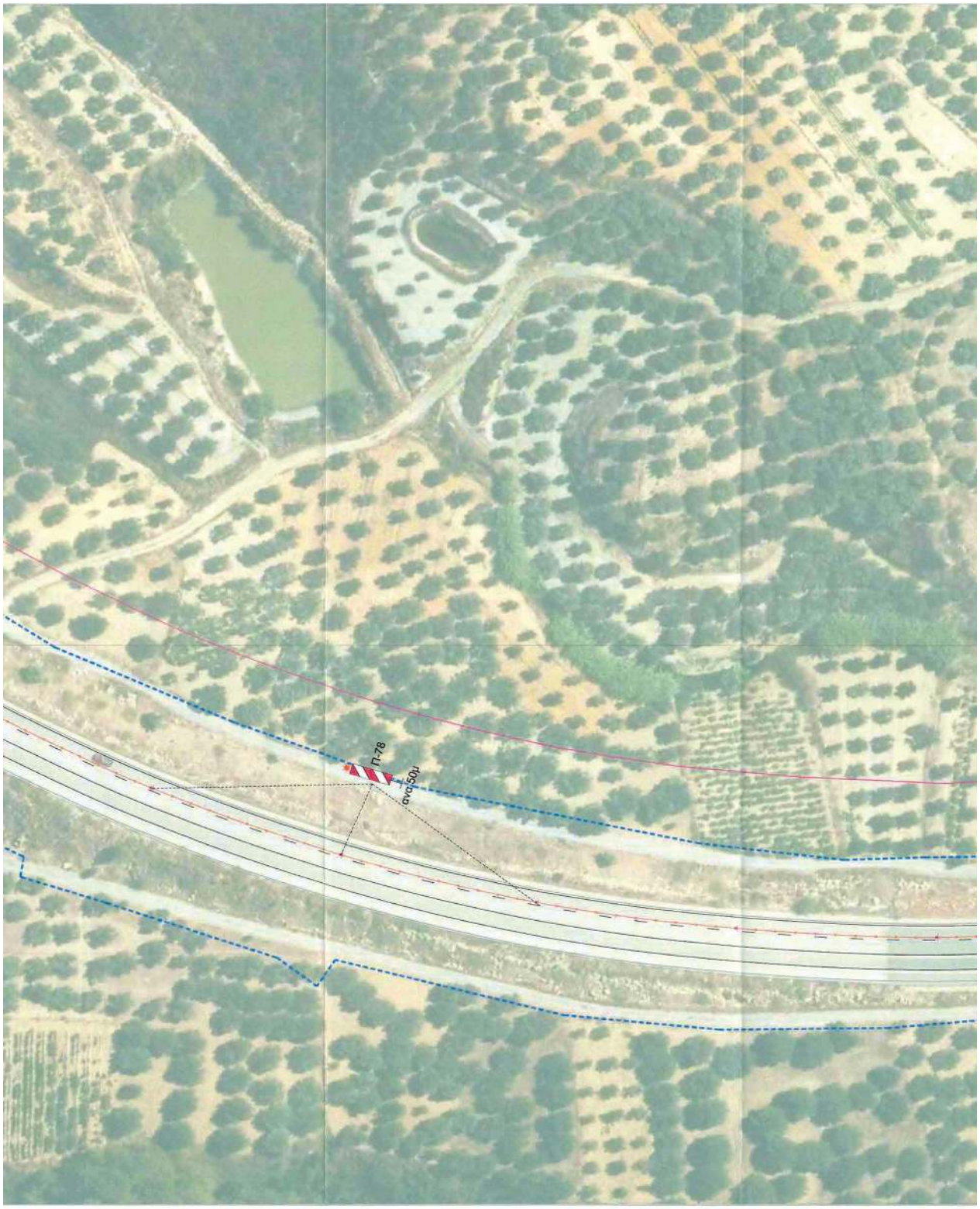
Π-78
ανά 50μ

To Heraklion
Προς Ηράκλειο
ΜΕΤΑΒΑΤΙΚΗ ΖΩΝΗ 1580m
ΖΩΝΗ ΣΥΝΑΡΜΟΓΗΣ Ε
Π-78
πλαστικοί κώνοι ανά 10μ
To Viannos
Προς Βιάννο

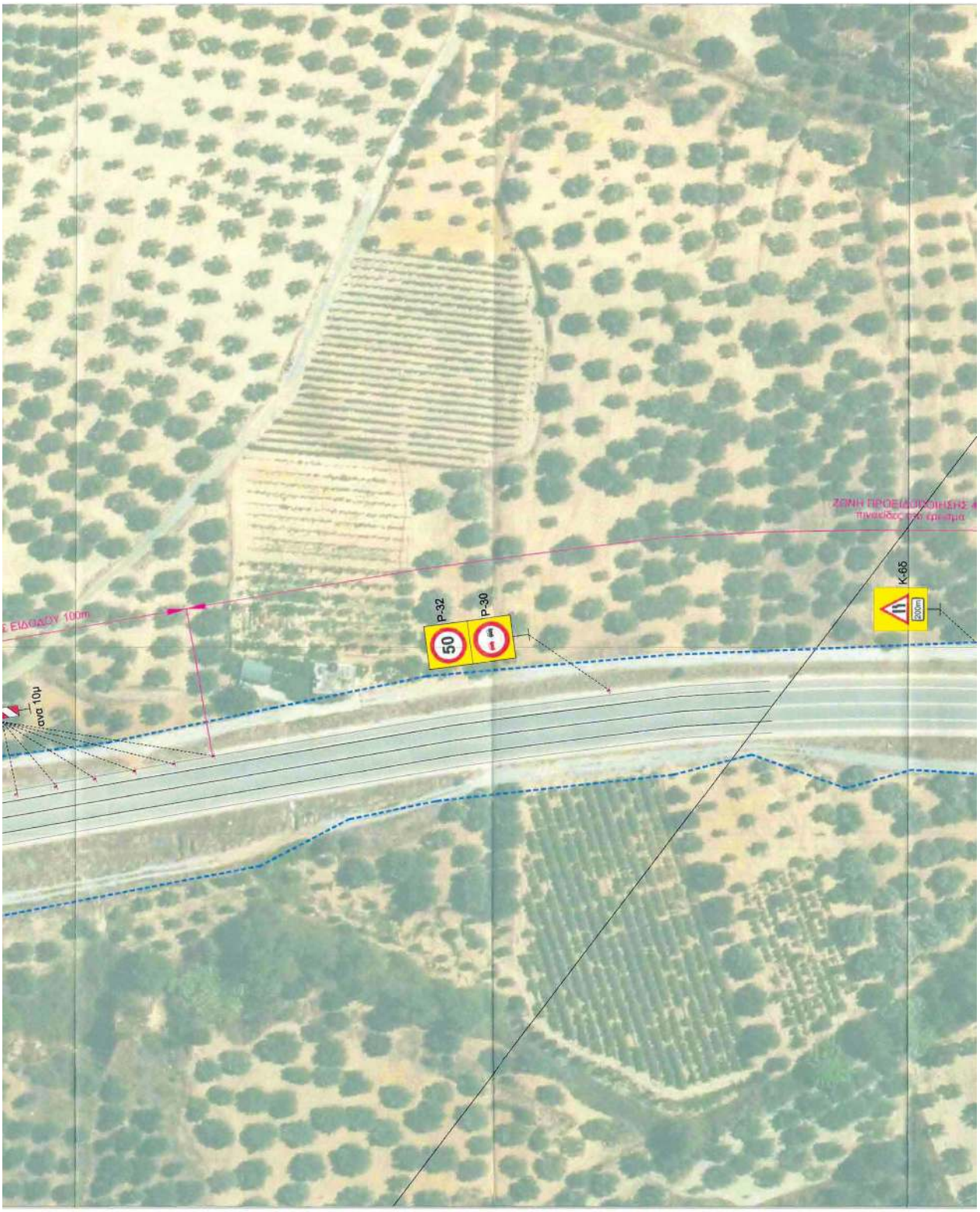
ΕΙΔΟΔΟΥ 100m
ΝΟΥΝΑ 10μ
P-32
50
P-30
ΖΩΝΗ ΠΡΟΕΙΔΟΠΟΙΗΣΗΣ
πινακίδες στο τμήμα
K-66
200m

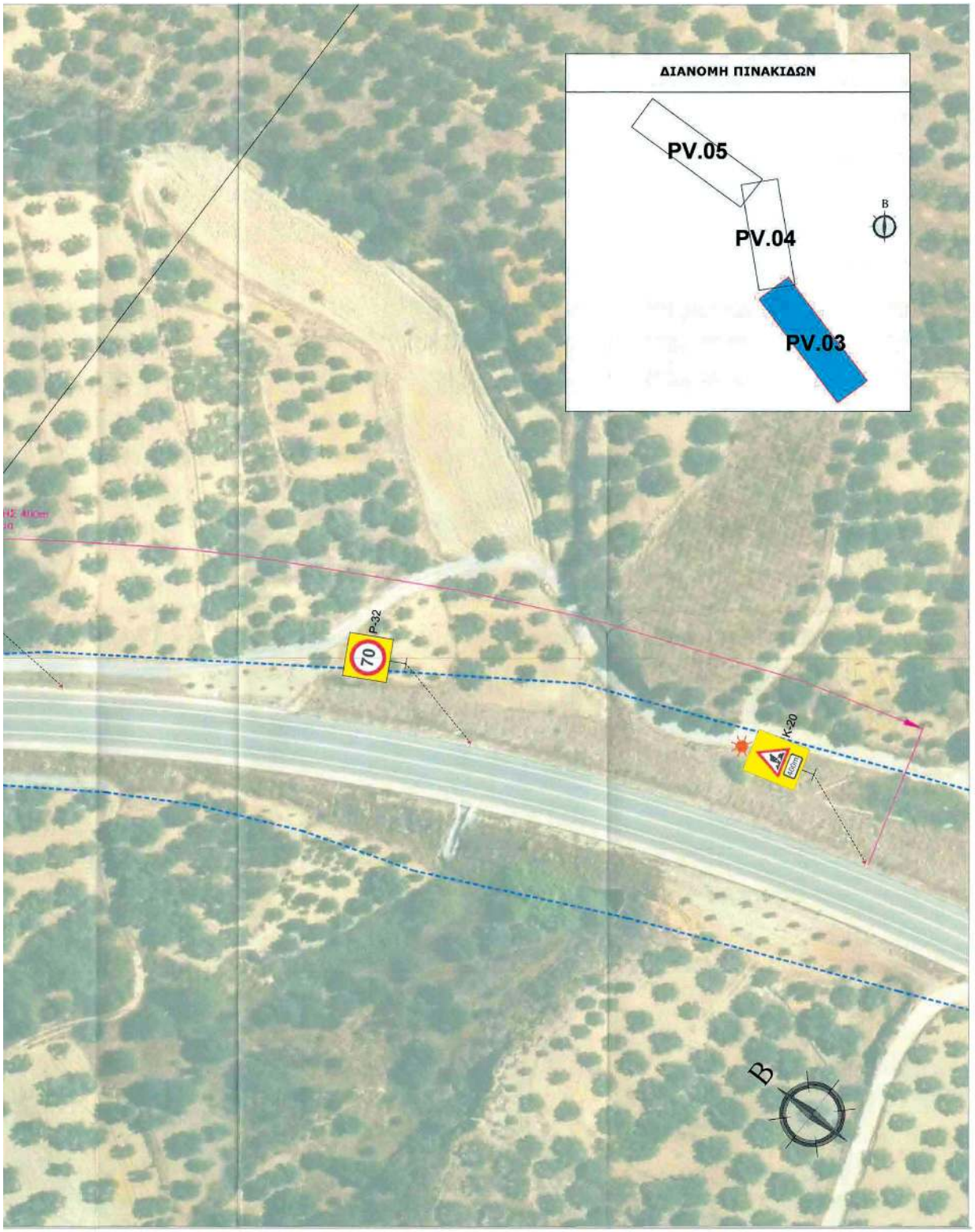
ΔΙΑΝΟΜΗ ΠΙΝΑΚΙΔΩΝ
PV.05
PV.04
PV.03
Β
P-32
70
K-20
Β

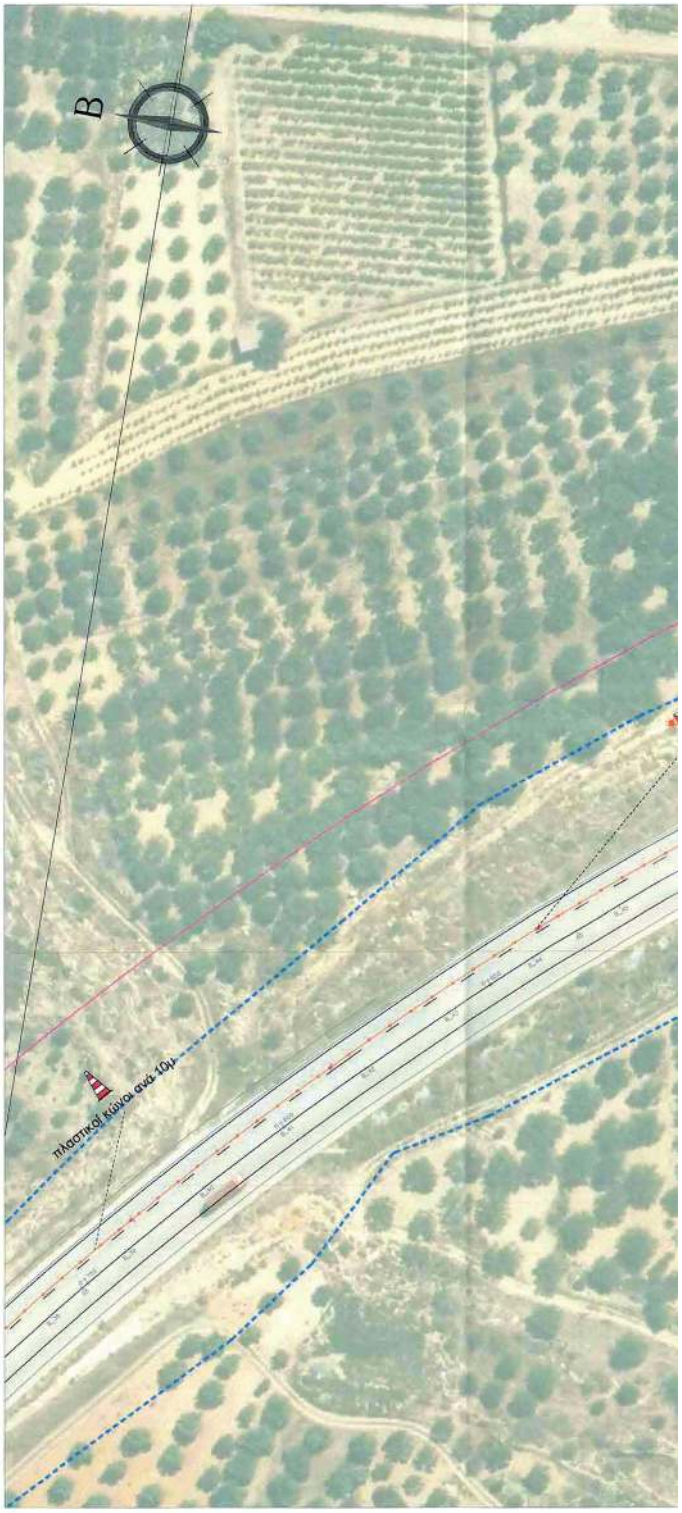

ΕΘΝΙΚΟ ΤΥΠΟΓΡΑΦΕΙΟ
Για τεχνικούς λόγους στο σχεδιάγραμμα, από το ηλεκτρονικό αρχείο, έγινε σμίκρυνση κατά ποσοστό 33%

Π-78
ανά 50μ
πλαστικοί κώνοι ανά 10μ

To Heraklion
Προς Ηράκλειο
ΜΕΤΑΒΑΤΙΚΗ ΖΩΝΗ 1580m
P-32
P-30
50
πλαστικοί κώνοι ανά 10μ
To Viannos
Προς Βιάννο

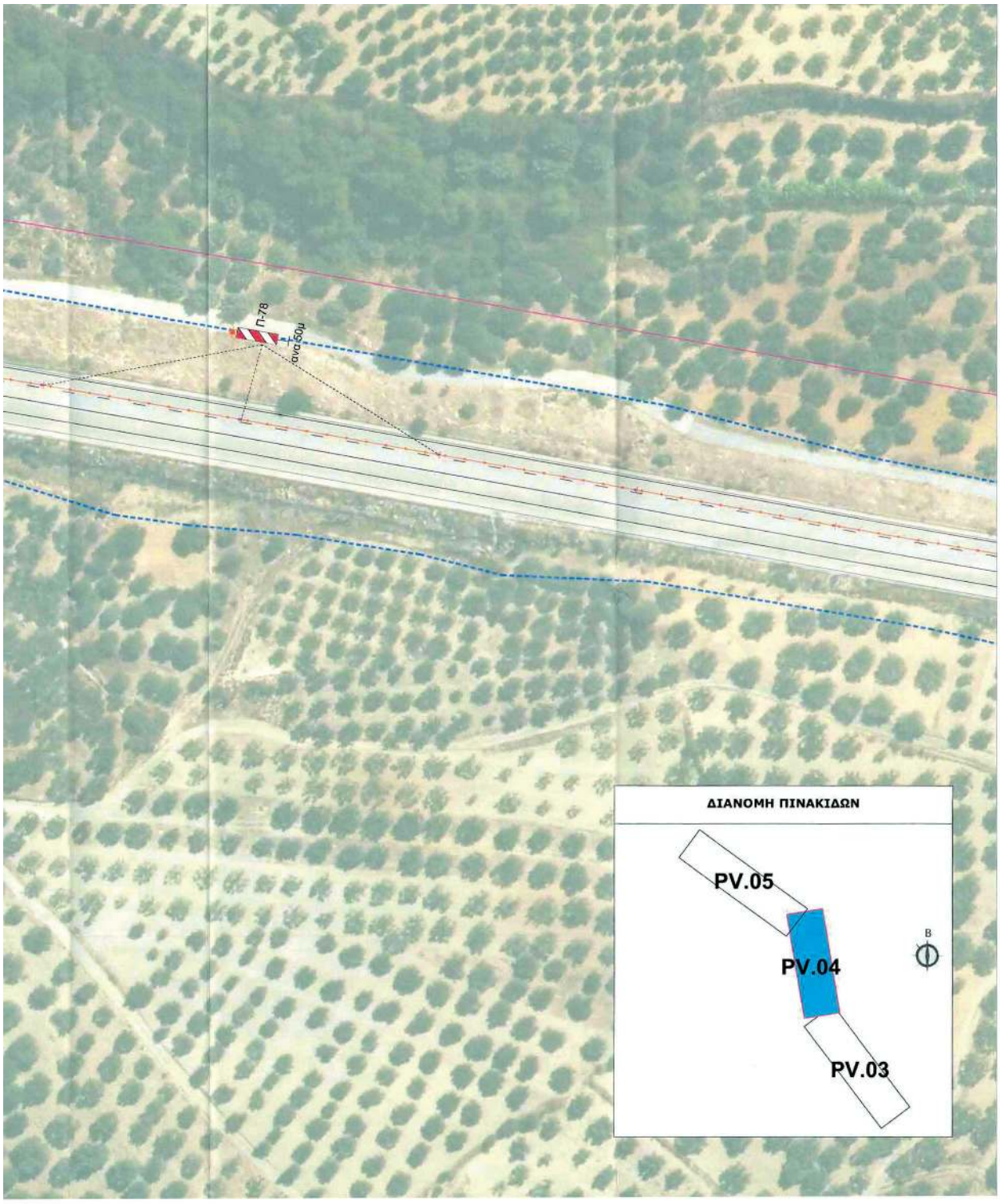
Π-78
ανασόμ
ΔΙΑΝΟΜΗ ΠΙΝΑΚΙΔΩΝ
PV.05
PV.04
PV.03
Β

ΕΘΝΙΚΟ ΤΥΠΟΓΡΑΦΕΙΟ
Για τεχνικούς λόγους στο σχεδιάγραμμα, από το ηλεκτρονικό αρχείο, έγινε σμίκρυνση κατά ποσοστό 32%

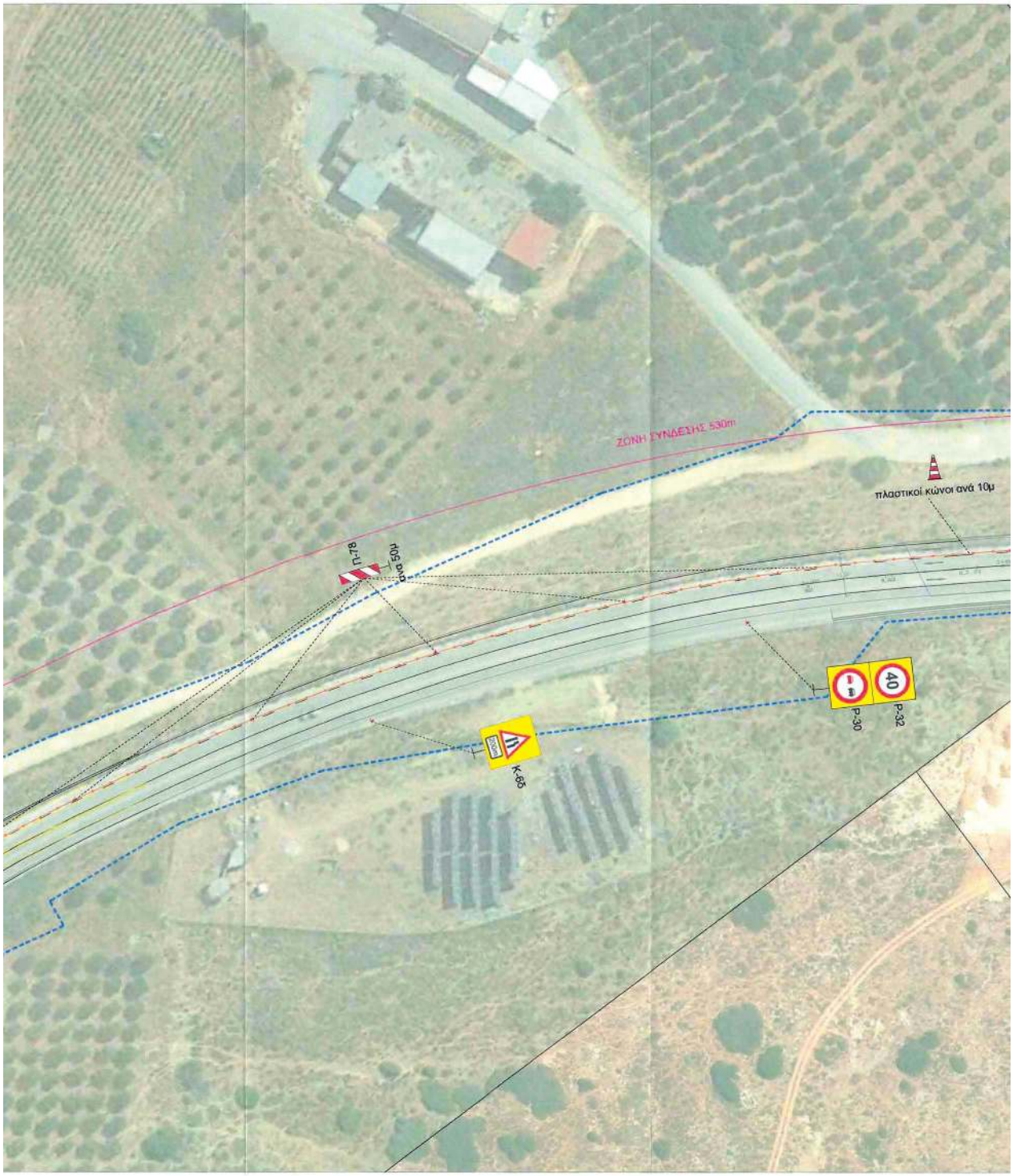
ΖΩΝΗ ΣΥΝΔΕΣΗΣ 530m
πλαστικοί κώνοι ανά 10μ
Π-78
ανά 50μ
P-30
40
P-32
K-65

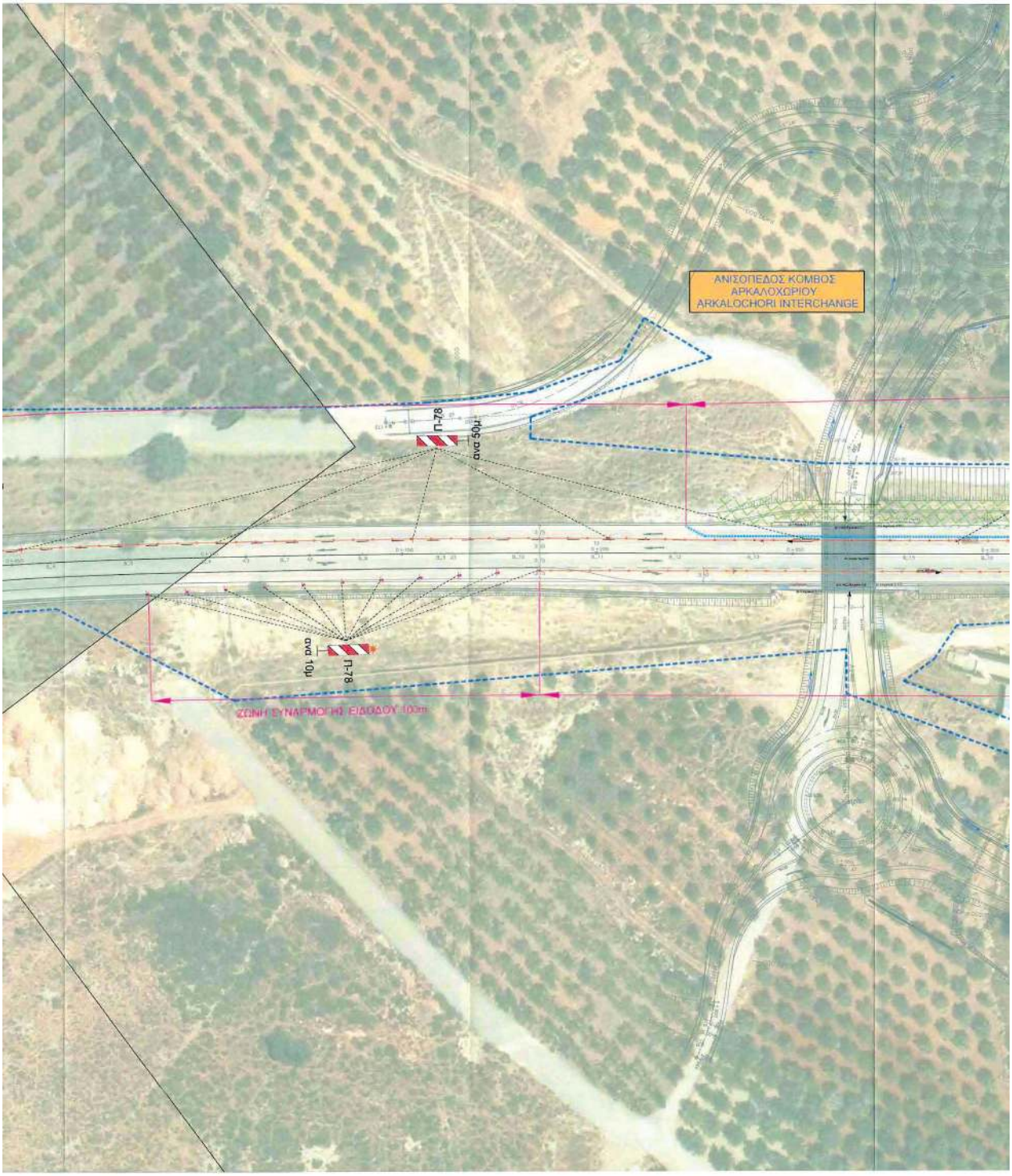
ΑΝΙΣΟΠΕΔΟΣ ΚΟΜΒΟΣ
ΑΡΚΑΛΟΧΩΡΙΟΥ
ARKALOCHORI INTERCHANGE
Π-78
ανα 50μ
Π-78
ανα 10μ
ΖΩΝΗ ΣΥΝΑΡΜΟΓΗΣ ΕΙΣΟΔΟΥ 100m

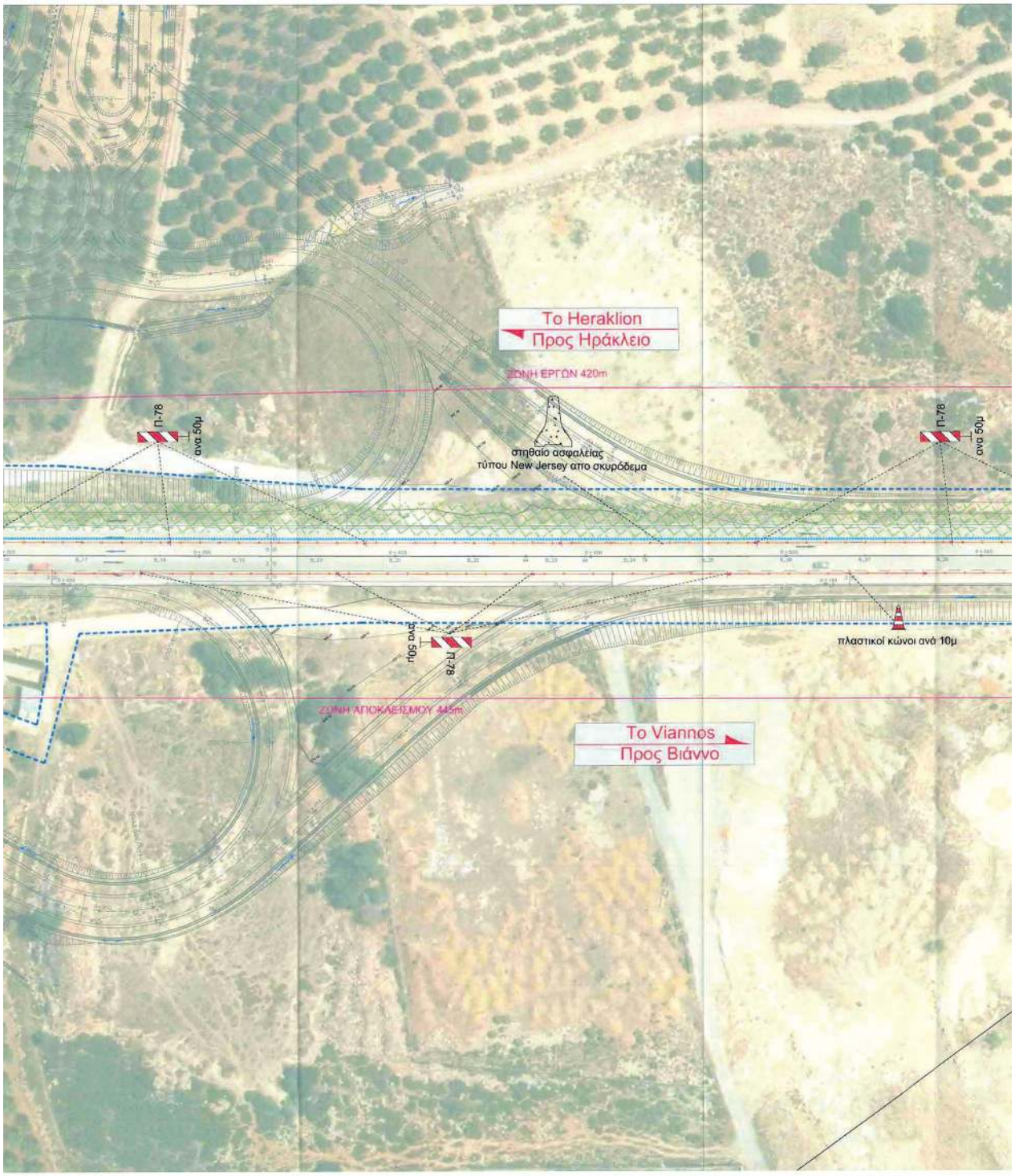
Το Heraklion
Προς Ηράκλειο
ΖΩΝΗ ΕΡΓΩΝ 420m
Π-78
ανα 50μ
στηθαίο ασφαλείας
τύπου New Jersey απο σκυρόδεμα
πλαστικοί κώνοι ανά 10μ
ΖΩΝΗ ΑΠΟΚΛΕΙΣΜΟΥ 445m
Το Viannos
Προς Βιάννο

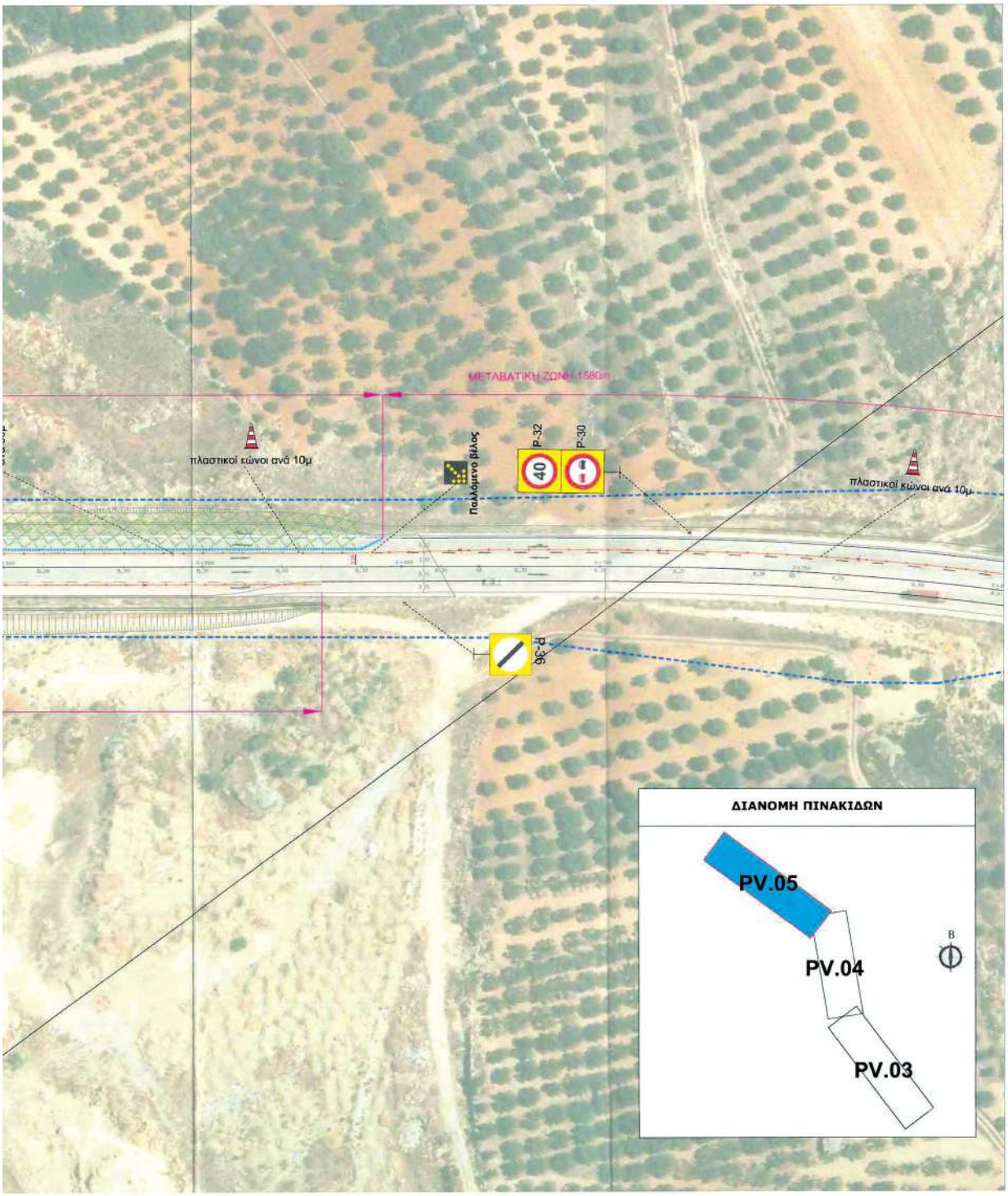
ΜΕΤΑΒΑΤΙΚΗ ΖΩΝΗ 1580m
πλαστικοί κώνοι ανά 10μ
Παλλόμενο βέλος
P-32
40
P-30
πλαστικοί κώνοι ανά 10μ
P-36
ΔΙΑΝΟΜΗ ΠΙΝΑΚΙΔΩΝ
PV.05
PV.04
PV.03
B

ΕΛΛΗΝΙΚΗ ΔΗΜΟΚΡΑΤΙΑ

ΥΠΟΥΡΓΕΙΟ ΥΠΟΔΟΜΩΝ ΚΑΙ ΜΕΤΑΦΟΡΩΝ
ΓΓΥ / ΓΔΣΥ / ΕΥΔΕ / ΚΣΕΣΠ

ΔΙΕΘΝΗΣ ΑΕΡΟΛΙΜΕΝΑΣ ΗΡΑΚΛΕΙΟΥ ΚΡΗΤΗΣ Α.Ε.
HERAKLION CRETE INTERNATIONAL AIRPORT S.A.

ΣΥΜΒΑΣΗ ΠΑΡΑΧΩΡΗΣΗΣ / CONCESSION AGREEMENT

ΜΕΛΕΤΗ - ΚΑΤΑΣΚΕΥΗ - ΧΡΗΜΑΤΟΔΟΤΗΣΗ - ΛΕΙΤΟΥΡΓΙΑ - ΣΥΝΤΗΡΗΣΗ ΚΑΙ ΕΚΜΕΤΑΛΛΕΥΣΗ ΤΟΥ ΝΕΟΥ ΔΙΕΘΝΟΥΣ ΑΕΡΟΛΙΜΕΝΑ ΗΡΑΚΛΕΙΟΥ ΚΡΗΤΗΣ ΚΑΙ ΜΕΛΕΤΗ - ΚΑΤΑΣΚΕΥΗ ΚΑΙ ΧΡΗΜΑΤΟΔΟΤΗΣΗ ΤΩΝ ΟΔΙΚΩΝ ΤΟΥ ΣΥΝΔΕΣΕΩΝ

DESIGN - CONSTRUCTION - FINANCING - OPERATION - MAINTENANCE AND EXPLOITATION OF HERAKLION CRETE NEW INTERNATIONAL AIRPORT & DESIGN - CONSTRUCTION AND FINANCING OF ROAD CONNECTIONS

ΜΕΛΕΤΗ ΚΥΚΛΟΦΟΡΙΑΚΩΝ ΡΥΘΜΙΣΕΩΝ
ΣΤΟ ΤΜΗΜΑ ΑΠΟ ΑΕΡΟΔΡΟΜΙΟ ΕΩΣ ΤΗΝ ΟΔΟ ΗΡΑΚΛΕΙΟ - ΒΙΑΝΝΟΣ
ΓΙΑ ΤΗΝ ΚΑΤΑΣΚΕΥΗ ΤΟΥ Α/Κ ΑΡΚΑΛΟΧΩΡΙΟΥ - ΚΑΤΩ ΔΙΑΒΑΣΗΣ Τ12
ΟΡΙΖΟΝΤΙΟΓΡΑΦΙΑ Δ' ΦΑΣΗΣ (1 από 3)

DESIGN OF TRAFFIC MANAGEMENT
IN SECTION FROM AIRPORT TO HERAKLION - VIANNOS ROAD
FOR THE CONSTRUCTION OF I/C ARKALOCHORI - UNDERPASS T12
LAYOUT PHASE D (1 of 3)

GR - EN

ΝΗΑ	ΕΝ	F	2	S64	RN4	TRA.03	PV.06	A

ΚΛΙΜΑΚΑ / SCALE: 1:500 ΦΥΛΛΟ / SHEET No 6 of 17

F					
E					
D					
C					
B					
A	26/07/2022	E. K.	A.T	A.TAZEΣ	

ΑΝΑΣΤΑΣΙΟΣ ΠΟΛΥΦ. ΤΑΖΕΣ
ΔΙΠΛ. ΑΓΡΟΝΟΜΟΣ & ΤΟΠΟΓΡΑΦΟΣ ΜΗΧΑΝΙΚΟΣ
ΠΟΛ. ΣΧΟΛΗΣ Α.Π.Θ. ΜΕΑΔΕ Τ.Ε.Ε. Α.Μ. 16200
ΗΡ. ΑΤΤΙΚΟΥ 19ΜΑΡΟΥΣΙ Τ.Κ. 15124
ΔΟΥ ΑΜΑΡΟΥΣΙΟΥ - ΑΦΜ 010959960
ΤΗΛ. 2106195530

ΤΕΠΝΑ Α.Ε. - TEPNA S.A.
CHARILAOS ANAGNOSTELLIS
IOANNIS MATSOURIS
ΝΙΚΟΛΑΟΣ ΜΑΥΡΙΚΗΣ
26/07/2022 E. ROTSKOS
26/07/2022 A.TAZEΣ

1. ☒ ΕΓΚΡΙΝΕΤΑΙ APPROVED. Εργασίες μπορούν να εκτελεσθούν. Works may proceed.
2. ☐ ΑΝΑΘΕΩΡΗΣΗ ΚΑΙ ΕΠΑΝΑΥΠΟΒΟΛΗ. REVISION AND RESUBMISSION. Δεν μπορούν να εκτελεσθούν εργασίες. Works should not proceed.
3. ☐ ΔΕΝ ΑΠΑΙΤΕΙΤΑΙ ΕΛΕΓΧΟΣ. REVIEW NOT REQUIRED. Εργασίες μπορούν να εκτελεσθούν. Works may proceed.

ΕΘΝΙΚΟ ΤΥΠΟΓΡΑΦΕΙΟ
Για τεχνικούς λόγους στο σχεδιάγραμμα, από το ηλεκτρονικό αρχείο, έγινε σμίκρυνση κατά ποσοστό 34%

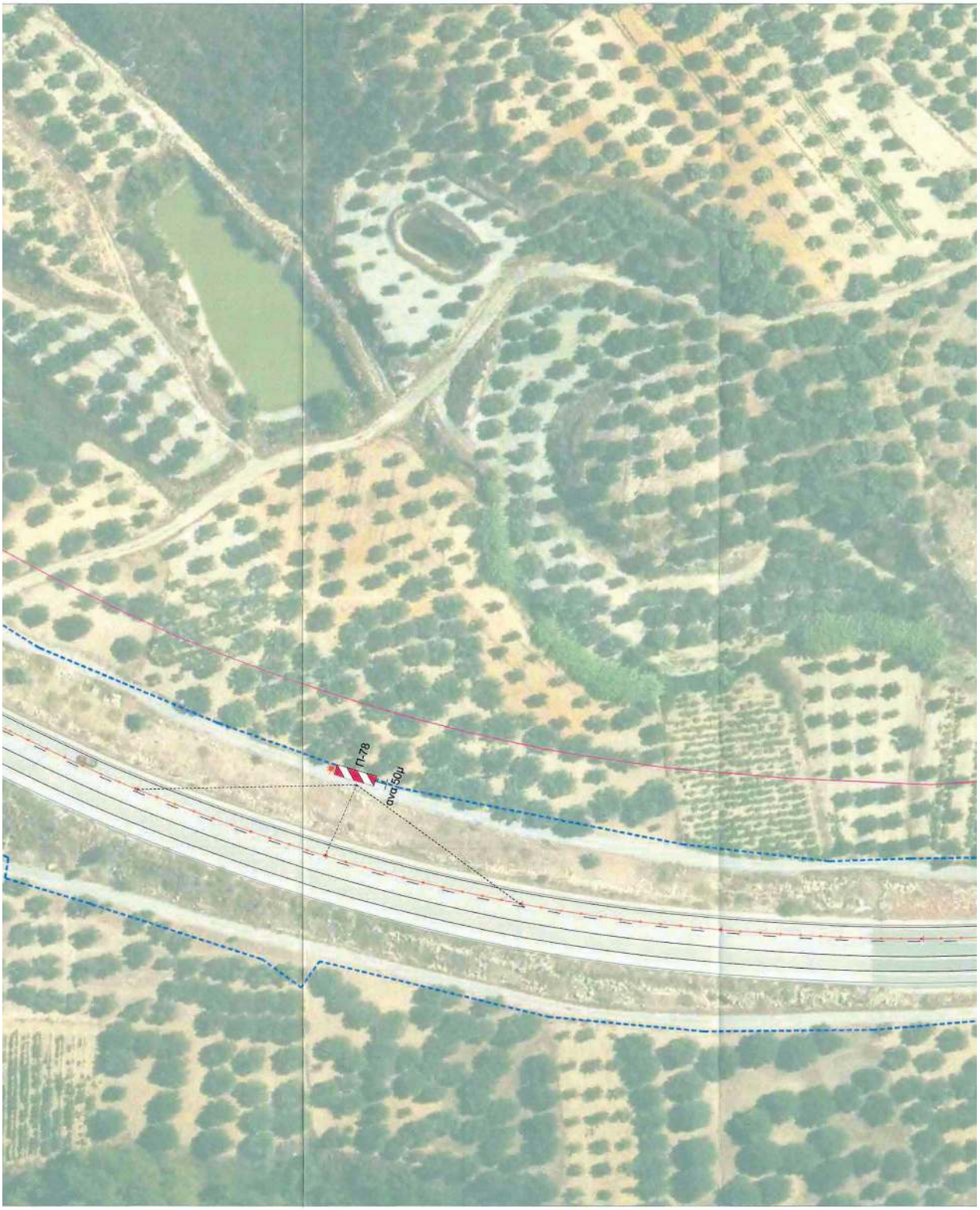
Π-78
ανάδομ

Το Heraklion
Προς Ηράκλειο
πλαστικοί κώνοι ανά 10μ
Π-78
Το Viannos
Προς Βιάννο

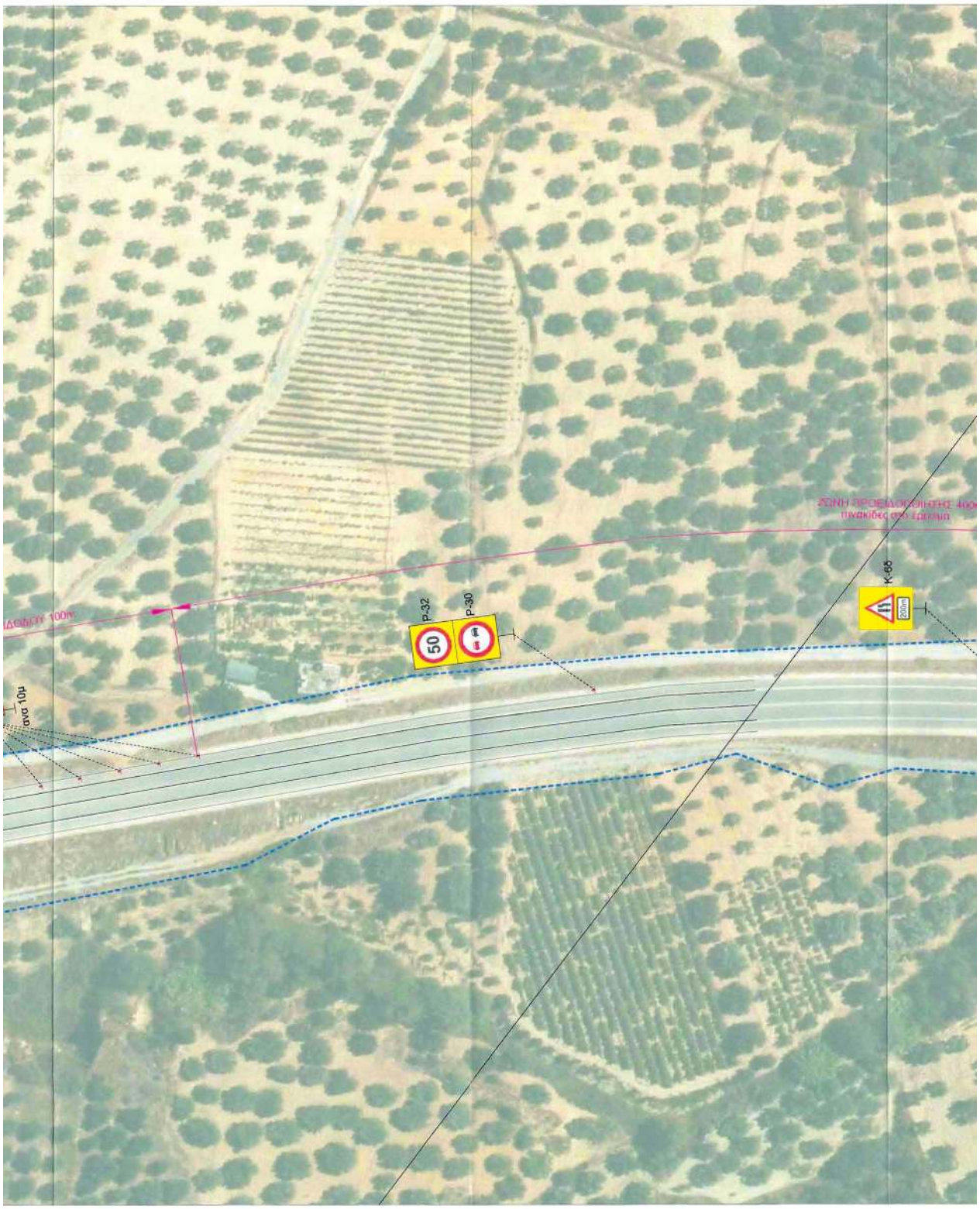
ΔΩΝΗ ΠΡΟΕΙΔΟΠΟΙΗΣΗΣ 400m
πινακίδες στο εξωτερικό
ΔΩΣΗ 100m
101 ανα
P-32
50
P-30
K-65
200m

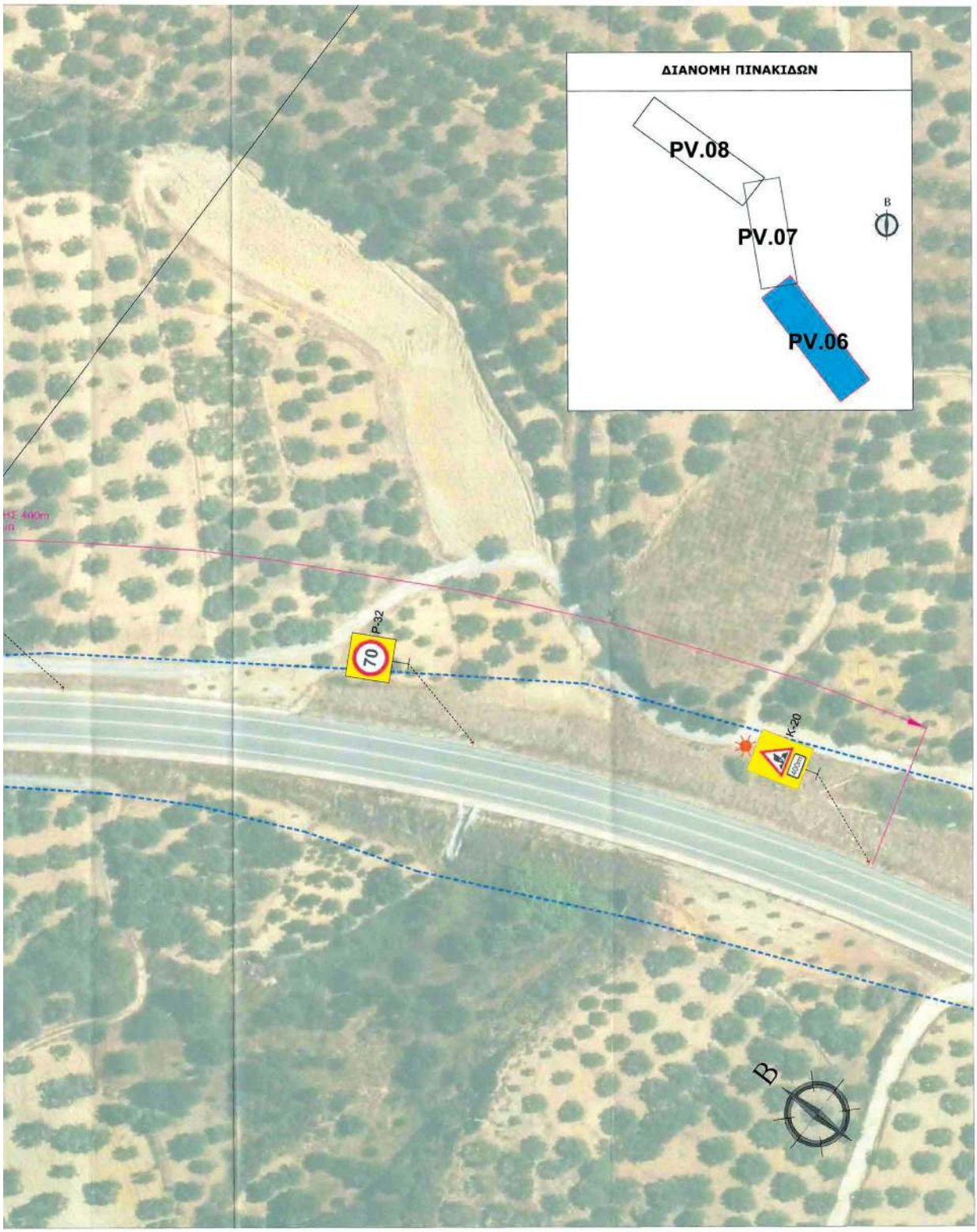
ΔΙΑΝΟΜΗ ΠΙΝΑΚΙΔΩΝ
PV.08
PV.07
PV.06
Β
P-32
70
K-20
400m
Β

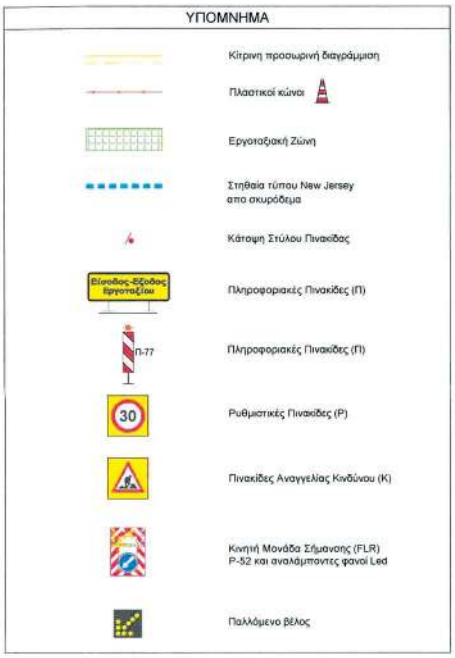

ΕΛΛΗΝΙΚΗ ΔΗΜΟΚΡΑΤΙΑ

ΑΡΜΟΔΙΑ ΑΡΧΗ ΔΗΜΟΣΙΟΥ / STATE COMPETENT AUTHORITY: ΥΠΟΥΡΓΕΙΟ ΥΠΟΔΟΜΩΝ ΚΑΙ ΜΕΤΑΦΟΡΩΝ
ΓΓΥ / ΓΔΣΥ / ΕΥΔΕ / ΚΣΕΣΠ

ΠΑΡΑΧΩΡΗΣΙΟΥΧΟΣ / CONCESSIONAIRE: ΔΙΕΘΝΗΣ ΑΕΡΟΛΙΜΕΝΑΣ ΗΡΑΚΛΕΙΟΥ ΚΡΗΤΗΣ Α.Ε.
HERAKLION CRETE INTERNATIONAL AIRPORT S.A.

ΚΑΤΑΣΚΕΥΑΣΤΗΣ / CONSTRUCTOR: ΤΕΡΝΑ Α.Ε. / TERNA S.A. — ΤΕΡΝΑ

ΣΥΜΒΑΣΗ ΠΑΡΑΧΩΡΗΣΗΣ / CONCESSION AGREEMENT

ΜΕΛΕΤΗ - ΚΑΤΑΣΚΕΥΗ - ΧΡΗΜΑΤΟΔΟΤΗΣΗ - ΛΕΙΤΟΥΡΓΙΑ - ΣΥΝΤΗΡΗΣΗ ΚΑΙ ΕΚΜΕΤΑΛΛΕΥΣΗ
ΤΟΥ ΝΕΟΥ ΔΙΕΘΝΟΥΣ ΑΕΡΟΛΙΜΕΝΑ ΗΡΑΚΛΕΙΟΥ ΚΡΗΤΗΣ ΚΑΙ
ΜΕΛΕΤΗ - ΚΑΤΑΣΚΕΥΗ ΚΑΙ ΧΡΗΜΑΤΟΔΟΤΗΣΗ ΤΩΝ ΟΔΙΚΩΝ ΤΟΥ ΣΥΝΔΕΣΕΩΝ

DESIGN - CONSTRUCTION - FINANCING - OPERATION - MAINTENANCE AND EXPLOITATION OF
HERAKLION CRETE NEW INTERNATIONAL AIRPORT &
DESIGN - CONSTRUCTION AND FINANCING OF ROAD CONNECTIONS

ΤΙΤΛΟΣ / TITLE
ΜΕΛΕΤΗ ΚΥΚΛΟΦΟΡΙΑΚΩΝ ΡΥΘΜΙΣΕΩΝ
ΣΤΟ ΤΜΗΜΑ ΑΠΟ ΑΕΡΟΔΡΟΜΙΟ ΕΩΣ ΤΗΝ ΟΔΟ ΗΡΑΚΛΕΙΟ - ΒΙΑΝΝΟΣ
ΓΙΑ ΤΗΝ ΚΑΤΑΣΚΕΥΗ ΤΟΥ Α/Κ ΑΡΚΑΛΟΧΩΡΙΟΥ - ΚΑΤΩ ΔΙΑΒΑΣΗΣ Τ12
ΟΡΙΖΟΝΤΙΟΓΡΑΦΙΑ Δ' ΦΑΣΗΣ (2 από 3)

DESIGN OF TRAFFIC MANAGEMENT
IN SECTION FROM AIRPORT TO HERAKLION - VIANNOS ROAD
FOR THE CONSTRUCTION OF I/C ARKALOCHORI - UNDERPASS T12
LAYOUT PHASE D (2 of 3)

GR - EN

ΑΡΙΘΜΟΣ ΕΓΓΡΑΦΟΥ - ΣΧΕΔΙΟΥ / DOCUMENT - DRAWING NUMBER

NHA	EN	F	2	S64	RN4	TRA.03	P.V.07	A

ΚΛΙΜΑΚΑ / SCALE: 1:500 — ΦΥΛΛΟ / SHEET No 7 of 17

REV	DATE	ΕΞΟΥ / INIT	ΕΛΕΓΧ / CHK	ΟΝΟΜΑ / NAME	ΥΠΟΓΡ / SIGN	ΑΝΑΘΕΩΡΗΣΗ / ISSUE	ΠΕΡΙΓΡΑΦΗ / DESCRIPTION
F							
E							
D							
C							
B							
A	26/07/2022	E. B.	A.T.	A.TAZEΣ		A'ΕΚΔΟΣΗ / A' ISSUE	

ΜΕΛΕΤΗΤΗΣ / DESIGNER:
ΑΝΑΣΤΑΣΟΣ ΠΟΛΥΦ. ΤΑΖΕΣ
ΔΙΠΛ. ΑΓΡΟΝΟΜΟΣ & ΤΟΠΟΓΡΑΦΟΣ ΜΗΧΑΝΙΚΟΣ
ΠΟΛ. ΣΧΟΛΗΣ Α.Π.Θ. - ΜΕΛΟΣ Τ.Ε.Ε. Α.Μ. 18200
ΗΡ. ΑΤΤΙΚΟΥ 19 ΜΑΡΟΥΣΙ Τ.Κ. 15124
ΔΟΥ ΑΜΑΡΟΥΣΙΟΥ - ΑΦΜ 015956965
ΤΗΛ: 2108195530

ΤΕΡΝΑ Α.Ε. - TERNA S.A.
ΕΛΕΓΧΟΣ / CHECK: CHARILAOS ANAGNOSTELLIS
ΥΠΟΓΡΑΦΗ / SIGNATURE: — ΗΜΕΡΟ - DATE: 26/07/2022
ΕΚΔΟΣΗ / REVIEW: IOANNIS MATSOURIS
ΥΠΟΓΡΑΦΗ / SIGNATURE: — ΗΜΕΡΟ - DATE: 26/07/2022
ΑΡΜΟΔΙΑ ΥΠΗΡΕΣΙΑ / COMPETENT AUTHORITY
ΕΛΕΓΧΟΣ / CHECK: NIKOLAOS KAPSALIS
ΥΠΟΓΡΑΦΗ / SIGNATURE: — ΗΜΕΡΟ - DATE: 26/07/2022
ΕΠΙΚΥΡΩΣΗ / APPROVAL: P. ALAMANOS
ΥΠΟΓΡΑΦΗ / SIGNATURE: — ΗΜΕΡΟ - DATE: 26/07/2022

	ΗΜΕΡΟΜΗΝΙΑ / DATE	ΟΝΟΜΑ / NAME	ΥΠΟΓΡΑΦΗ / SIGNATURE
ΥΠΟΛΟΓΙΣΤΗΣ / CALCULATOR	26/07/2022	E. ROTSIKOS	
ΕΛΕΓΧΟΣ / CHECK	26/07/2022	A.TAZEΣ	

1. ☑ ΕΓΚΡΙΝΕΤΑΙ. APPROVED. Εργασίες μπορούν να εκτελεσθούν. Works may proceed.
2. ☐ ΑΝΑΘΕΩΡΗΣΗ ΚΑΙ ΕΠΑΝΥΠΟΒΟΛΗ. REVISION AND RESUBMISSION. Δεν μπορούν να εκτελεσθούν εργασίες. Works should not proceed.
3. ☐ ΔΕΝ ΑΠΑΙΤΕΙΤΑΙ ΕΛΕΓΧΟΣ. REVIEW NOT REQUIRED. Εργασίες μπορούν να εκτελεσθούν. Works may proceed.

ΑΦΟΥ ΕΚΦΡΑΣΤΟΥΣ ΟΛΕΣ ΤΙΣ ΑΠΑΙΤΗΣΕΙΣ ΤΟ ΣΥΜΒΟΛΟ / ΜΕΛΕΤΗ ΚΑΙ ΤΕΣ ΣΥΝΤΑΞΕΙΣ ΤΟΥ ΑΝΑΦΕΡΟΝΤΑΙ ΤΟ ΣΥΜΒΟΛΟ ΟΠΩΣ ΑΠΟΤΕΛΟΥΝ ΤΗΣ ΕΓΚΡΙΣΗΣ ΚΑΙ ΑΡΜΟΔΙΑς ΤΗς ΜΕΛΕΤΗς.
ΑΠΟΚΛΙΣΗ ΤΟ PROJECT DOES NOT RELIEVE CONSULTOR - DESIGNER FROM HIS RESPONSIBILITIES APPROVED BY CONTRACT NEITHER DOES IT CONSTITUTE ACCEPTANCE OF THE ADEQUACY AND EXACTNESS OF THE DESIGN.

ΕΘΝΙΚΟ ΤΥΠΟΓΡΑΦΕΙΟ
Για τεχνικούς λόγους στο σχεδιάγραμμα, από το ηλεκτρονικό αρχείο, έγινε σμίκρυνση κατά ποσοστό 33%

πλαστικοί κώνοι ανά 10μ
ανά 50μ
Π.Π.Ε.

Το Heraklion
Προς Ηράκλειο
ΜΕΤΑΒΑΤΙΚΗ ΖΩΝΗ 1885m
P-32
P-30
50
πλαστικοί κώνοι ανά 10μ
Το Viannos
Προς Βιάννο

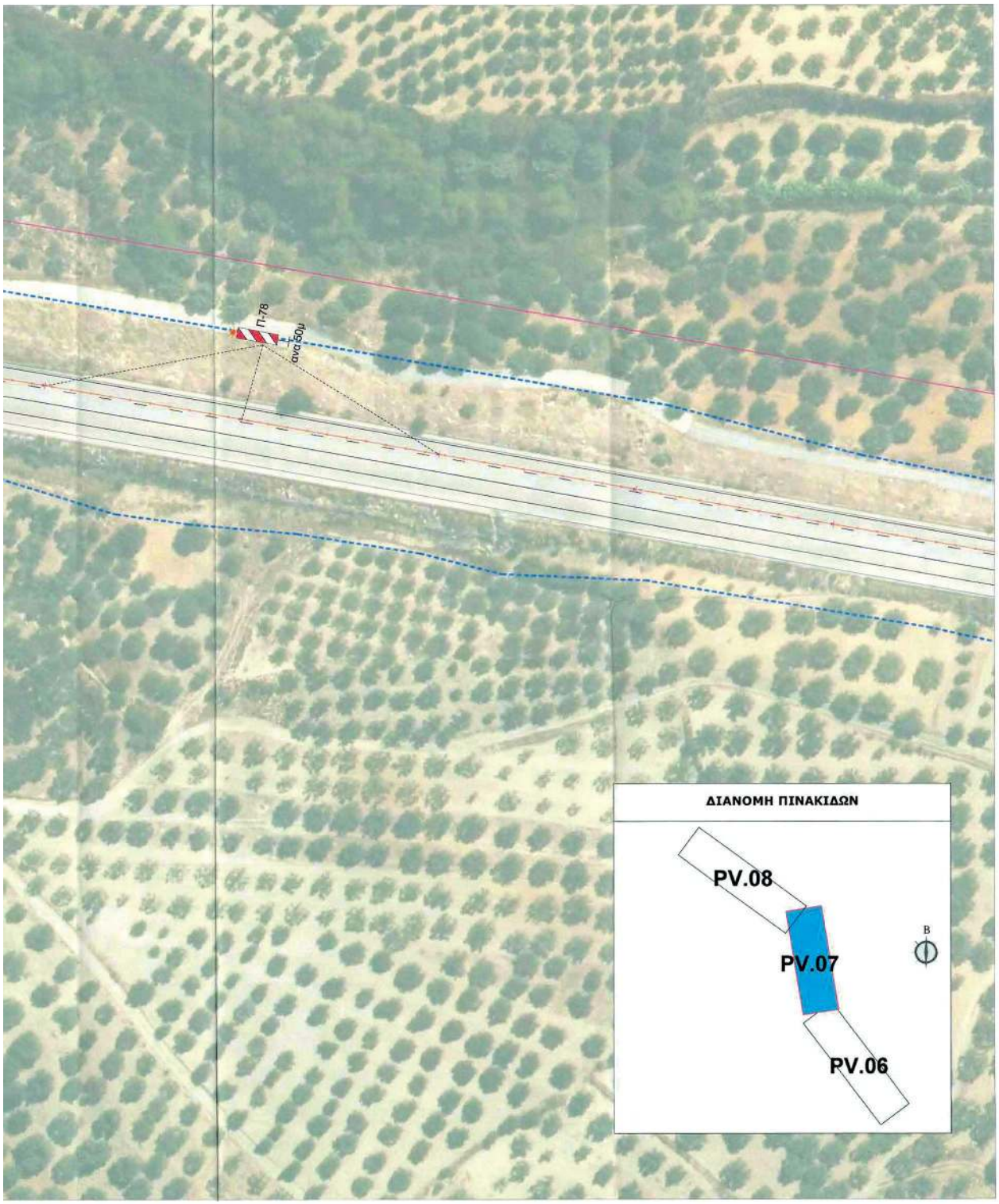
Π-78
ανα 50μ
ΔΙΑΝΟΜΗ ΠΙΝΑΚΙΔΩΝ
PV.08
PV.07
PV.06
Β

ΕΘΝΙΚΟ ΤΥΠΟΓΡΑΦΕΙΟ
Για τεχνικούς λόγους στο σχεδιάγραμμα, από το ηλεκτρονικό αρχείο, έγινε σμίκρυνση κατά ποσοστό 32%

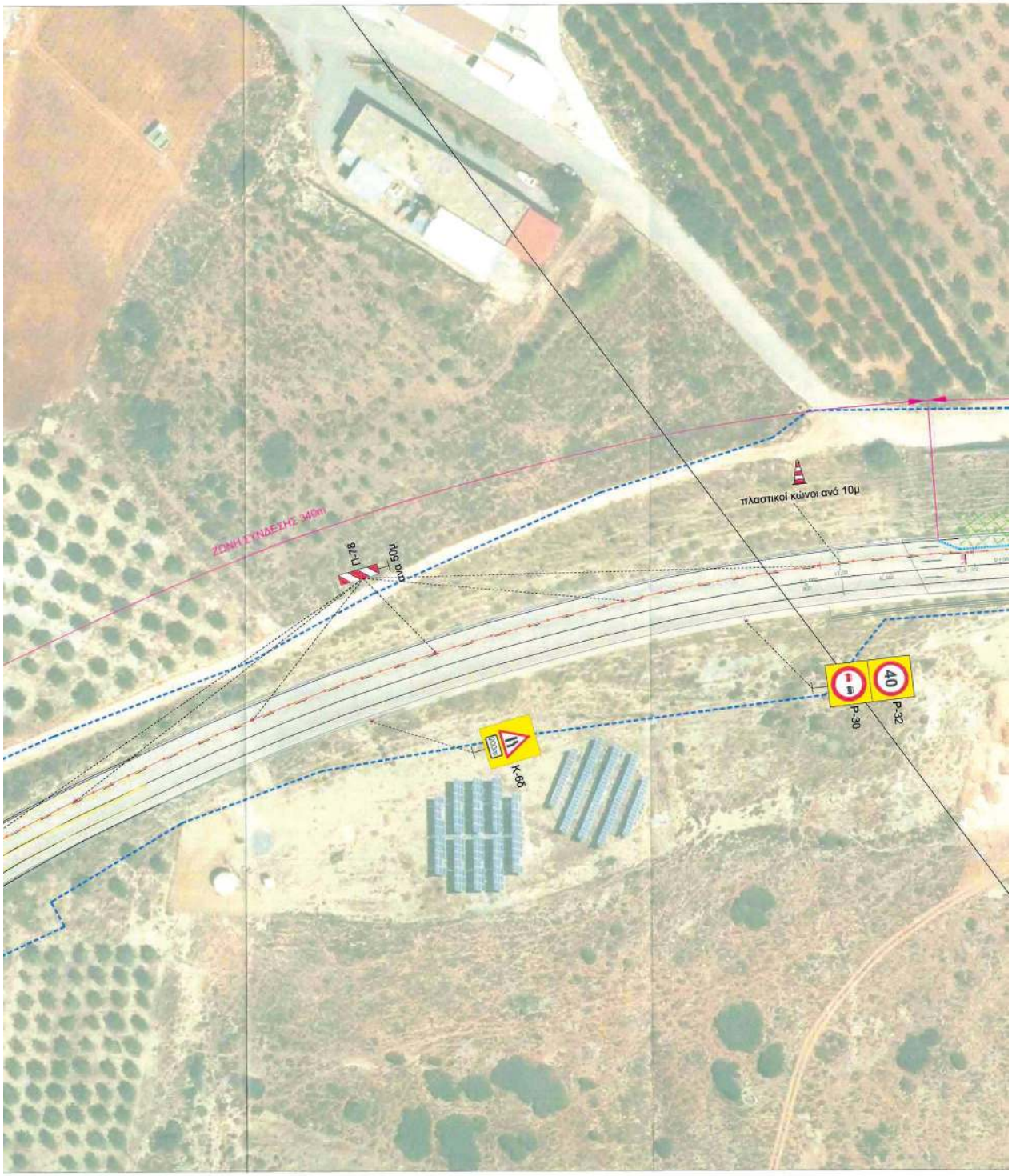
πλαστικοί κώνοι ανά 10μ
ΖΩΝΗ ΣΥΝΔΕΣΗΣ 340m
Π-78
Π69 α/α
40
P-32
P-30
K-65

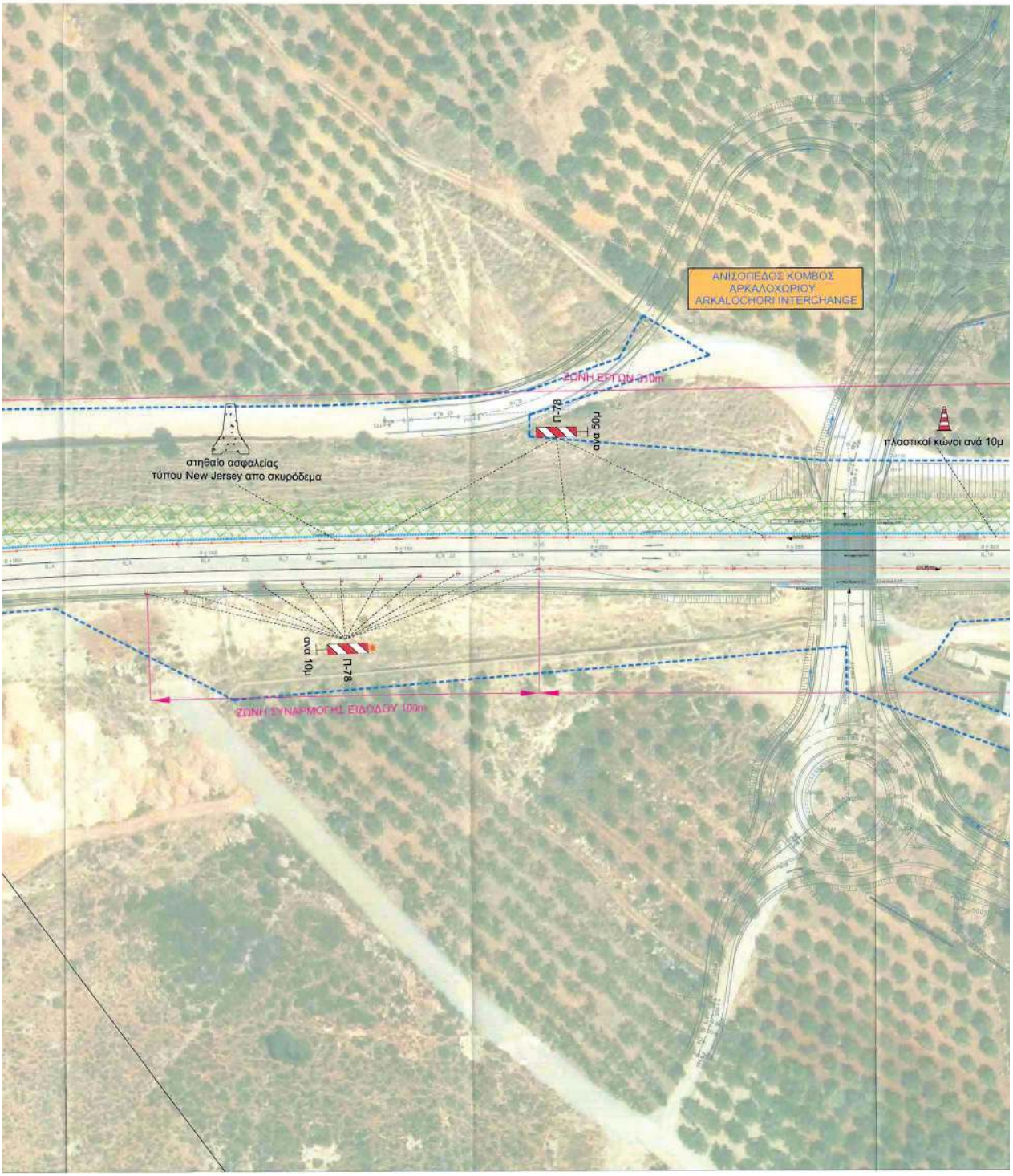
ΑΝΙΣΟΠΕΔΟΣ ΚΟΜΒΟΣ
ΑΡΚΑΛΟΧΩΡΙΟΥ
ARKALOCHORI INTERCHANGE
ΖΩΝΗ ΕΡΓΩΝ 410m
Π-78
ανά 50μ
πλαστικοί κώνοι ανά 10μ
στηθαίο ασφαλείας
τύπου New Jersey απο σκυρόδεμα
Π-78
ΑΝΑ 10μ
ΖΩΝΗ ΣΥΝΑΡΜΟΓΗΣ ΕΙΔΟΔΟΥ 100m

Το Heraklion
Προς Ηράκλειο
ΜΕΤΑΒΑΤΙΚΗ ΖΩΝΗ 1885m
Π-78
ανά 50μ
Παλόμενο βέλος
πλαστικοί κώνοι ανά 10μ
Π-78
ανά 50μ
ΖΩΝΗ ΑΠΟΚΛΕΙΣΜΟΥ 445m
Το Viannos
Προς Βιάννο

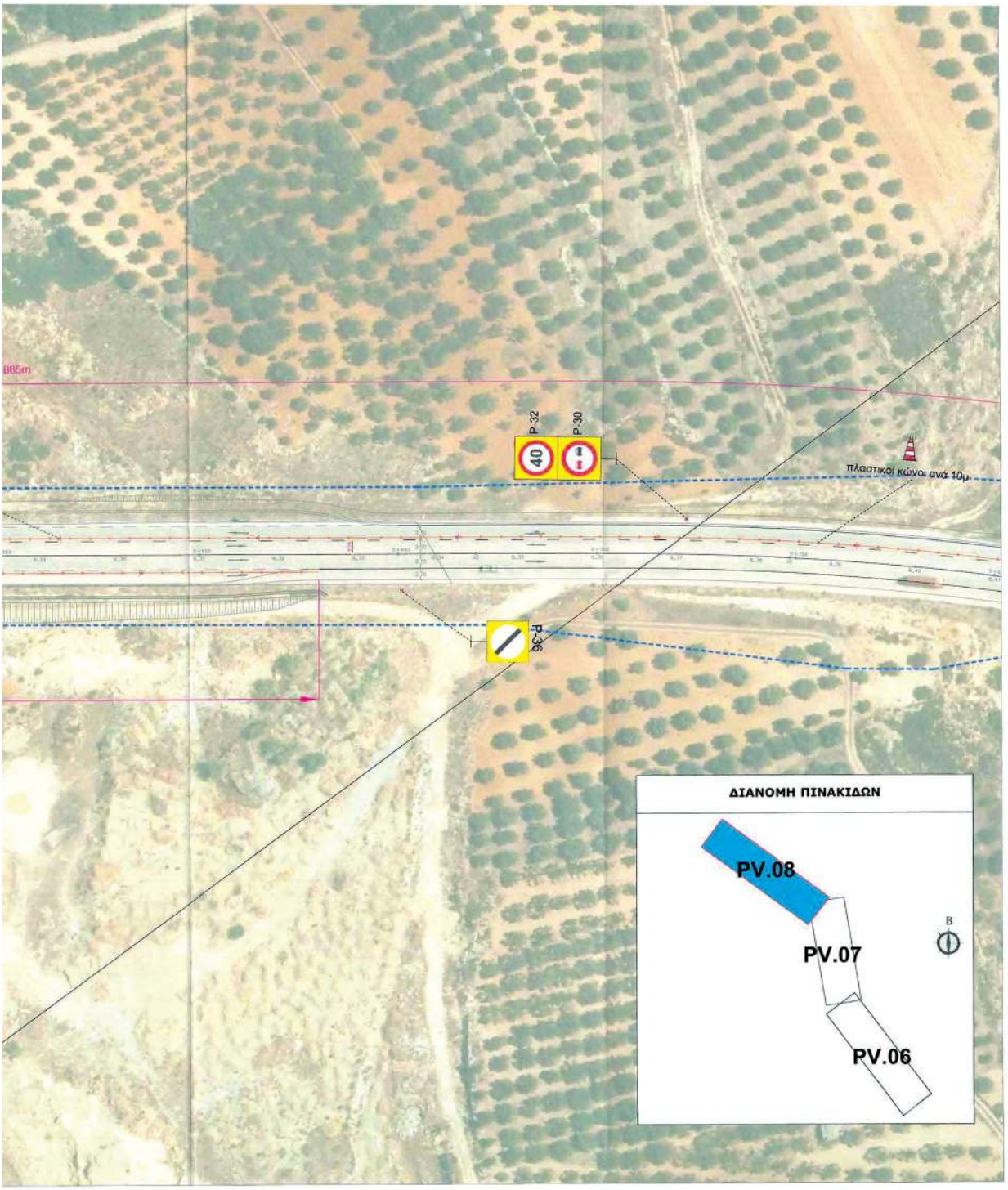
885m
P-32
40
P-30
P-36
πλαστικοί κώνοι ανά 10μ
ΔΙΑΝΟΜΗ ΠΙΝΑΚΙΔΩΝ
PV.08
PV.07
PV.06
B

ΥΠΟΜΝΗΜΑ

- Κίτρινη προσωρινή διαγράμμιση
- Πλαστικοί κώνοι
- Εργοταξιακή Ζώνη
- Στηθαία τύπου New Jersey απο σκυρόδεμα
- Κάτοψη Στύλου Πινακίδας
- Πληροφοριακές Πινακίδες (Π) — Είσοδος-Έξοδος Εργοταξίου
- Πληροφοριακές Πινακίδες (Π) — Π-77
- Ρυθμιστικές Πινακίδες (Ρ) — 30
- Πινακίδες Αναγγελίας Κινδύνου (Κ)
- Κινητή Μονάδα Σήμανσης (FLR) P-52 και αναλάμποντες φανοί Led
- Παλλόμενο βέλος

ΕΛΛΗΝΙΚΗ ΔΗΜΟΚΡΑΤΙΑ

ΥΠΟΥΡΓΕΙΟ ΥΠΟΔΟΜΩΝ ΚΑΙ ΜΕΤΑΦΟΡΩΝ
ΓΓΥ / ΓΔΣΥ / ΕΥΔΕ / ΚΣΕΣΠ

ΔΙΕΘΝΗΣ ΑΕΡΟΛΙΜΕΝΑΣ ΗΡΑΚΛΕΙΟΥ ΚΡΗΤΗΣ Α.Ε.
HERAKLION CRETE INTERNATIONAL AIRPORT S.A.

ΣΥΜΒΑΣΗ ΠΑΡΑΧΩΡΗΣΗΣ / CONCESSION AGREEMENT

ΜΕΛΕΤΗ - ΚΑΤΑΣΚΕΥΗ - ΧΡΗΜΑΤΟΔΟΤΗΣΗ - ΛΕΙΤΟΥΡΓΙΑ - ΣΥΝΤΗΡΗΣΗ ΚΑΙ ΕΚΜΕΤΑΛΛΕΥΣΗ ΤΟΥ ΝΕΟΥ ΔΙΕΘΝΟΥΣ ΑΕΡΟΛΙΜΕΝΑ ΗΡΑΚΛΕΙΟΥ ΚΡΗΤΗΣ ΚΑΙ ΜΕΛΕΤΗ - ΚΑΤΑΣΚΕΥΗ ΚΑΙ ΧΡΗΜΑΤΟΔΟΤΗΣΗ ΤΩΝ ΟΔΙΚΩΝ ΤΟΥ ΣΥΝΔΕΣΕΩΝ

DESIGN - CONSTRUCTION - FINANCING - OPERATION - MAINTENANCE AND EXPLOITATION OF HERAKLION CRETE NEW INTERNATIONAL AIRPORT & DESIGN - CONSTRUCTION AND FINANCING OF ROAD CONNECTIONS

ΜΕΛΕΤΗ ΚΥΚΛΟΦΟΡΙΑΚΩΝ ΡΥΘΜΙΣΕΩΝ ΣΤΟ ΤΜΗΜΑ ΑΠΟ ΑΕΡΟΔΡΟΜΙΟ ΕΩΣ ΤΗΝ ΟΔΟ ΗΡΑΚΛΕΙΟ - ΒΙΑΝΝΟΣ ΓΙΑ ΤΗΝ ΚΑΤΑΣΚΕΥΗ ΤΟΥ Α/Κ ΑΡΚΑΛΟΧΩΡΙΟΥ - ΚΑΤΩ ΔΙΑΒΑΣΗΣ Τ12 ΟΡΙΖΟΝΤΙΟΓΡΑΦΙΑ Ε' ΦΑΣΗΣ (1 από 3)

DESIGN OF TRAFFIC MANAGEMENT IN SECTION FROM AIRPORT TO HERAKLION - VIANNOS ROAD FOR THE CONSTRUCTION OF I/C ARKALOCHORI - UNDERPASS T12 LAYOUT PHASE E (1 of 3)

GR - EN

ΑΡΙΘΜΟΣ ΕΓΓΡΑΦΟΥ - ΣΧΕΔΙΟΥ / DOCUMENT - DRAWING NUMBER							
NHA	EN	F	2	S64	RN4	TRA.03	PV.09	C

ΚΛΙΜΑΚΑ / SCALE: 1:500 — ΦΥΛΛΟ / SHEET No 9 of 17

F						
E						
D						
C	14/02/2023	E. R.	A.T.	A.ΤΑΖΕΣ		Γ' ΕΚΔΟΣΗ / C' ISSUE
B	17/01/2023	E. R.	A.T.	A.ΤΑΖΕΣ		Β' ΕΚΔΟΣΗ / B' ISSUE
A	28/04/2022	E. R.	A.T.	A.ΤΑΖΕΣ		Α' ΕΚΔΟΣΗ / A' ISSUE
ΑΝΑΘ. ΦΟΥ.	ΗΜ/ΝΙΑ DATE	ΣΧΕΔ. Dwn	ΕΛΕΓΧ. Chk	ΟΝΟΜΑ NAME	ΥΠΟΓΡ. SIGN	ΠΕΡΙΓΡΑΦΗ / DESCRIPTION

ΜΕΛΕΤΗΤΗΣ / DESIGNER:

ΑΝΑΣΤΑΣΙΟΣ ΠΟΛΥΦ. ΤΑΖΕΣ
ΔΙΠΛ. ΑΓΡΟΝΟΜΟΣ & ΤΟΠΟΓΡΑΦΟΣ ΜΗΧΑΝΙΚΟΣ
ΠΟΛ. ΣΧΟΛΗΣ Α.Π.Θ. - ΜΕΛΟΣ Τ.Ε.Ε. Α.Μ. 18200
ΗΡ. ΑΤΤΙΚΟΥ 19 ΜΑΡΟΥΣΙ Τ.Κ. 15124
ΔΟΥ ΑΜΑΡΟΥΣΙΟΥ - ΑΦΜ 010859960
ΤΗΛ: 2106195530

ΤΕΡΝΑ Α.Ε. - TERNA S.A.

ΕΛΕΓΧΟΣ / CHECK	CHARILAOS ANAGNOSTELLIS		
ΥΠΟΓΡΑΦΗ / SIGNATURE		ΗΜ/ΝΙΑ / DATE	14/02/2023
ΘΕΩΡΗΣΗ / REVIEW	IOANNIS MATSOURIS		
ΥΠΟΓΡΑΦΗ / SIGNATURE		ΗΜ/ΝΙΑ / DATE	14/02/2023
ΑΡΜΟΔΙΑ ΥΠΗΡΕΣΙΑ / COMPETENT AUTHORITY			
ΕΛΕΓΧΟΣ / CHECK	NIKOLAOS MANIATIS		
ΥΠΟΓΡΑΦΗ / SIGNATURE		ΗΜ/ΝΙΑ / DATE	24/02/2023
ΕΓΚΡΙΣΗ / APPROVAL	ALAN GREEN		
ΥΠΟΓΡΑΦΗ / SIGNATURE		ΗΜ/ΝΙΑ / DATE	24/02/2023

	ΗΜ/ΝΙΑ / DATE	ΟΝΟΜΑ / NAME	ΥΠΟΓΡΑΦΗ / SIGNATURE
ΣΥΝΤΑΞΗ / DRAFTING	14/02/2023	E. ROTSKOS	
ΕΛΕΓΧΟΣ / CHECK	14/02/2023	A.ΤΑΖΕΣ	

1. ☒ ΕΓΚΡΙΝΕΤΑΙ APPROVED. Εργασίες μπορούν να εκτελεστούν. Works may proceed
2. ☐ ΑΝΑΘΕΩΡΗΣΗ ΚΑΙ ΕΠΑΝΥΠΟΒΟΛΗ REVISION AND RESUBMISSION. Δεν μπορούν να εκτελεστούν εργασίες. Works should not proceed
3. ☐ ΔΕΝ ΑΠΑΙΤΕΙΤΑΙ ΕΛΕΓΧΟΣ REVIEW NOT REQUIRED. Εργασίες μπορούν να εκτελεσθούν. Works may proceed.

ΑΣΦΑΛΙΣΗ ΕΦΑΡΜΟΓΗΣ ΕΡΓΟΥ ΔΕΝ ΑΠΑΛΛΑΣΣΕΙ / TO EXPIRATION / ΜΕΛΕΤΗΤΗ ΑΠΟ ΤΗ ΣΥΝΤΑΞΗ ΤΟΥ ΑΠΟΡΡΕΟΥΝ ΑΠΟ ΤΟ ΠΑΝΩΜΙΟ ΟΛΟΚΛΗΡΟ ΤΗΣ ΣΥΜΒΑΣΗΣ ΚΑΙ ΑΡΓΟΤΕΡΑ ΤΗΣ ΜΕ ΤΟ ΤΕΛΙΚΟ ΑΠΟΔΟΧΗ ΤΗΣ ΕΡΓΑΣΙΑΣ ΚΑΙ ΑΡΓΟΤΕΡΑ ΤΗΣ ΜΕ ΤΟ ΤΕΛΙΚΟ ΑΠΟΔΟΧΗ ΤΗΣ ΕΡΓΑΣΙΑΣ / REVISION TO PROJECTS DUES NOT RELIEVE CONSULTOR OF DESIGN FROM HIS RESPONSIBILITIES BEFORE BY CONTRACT NEITHER DOES IT CONSTITUTE ACCEPTANCE OF THE ADEQUACY AND FAULTLESS OF THE DESIGN

ΕΘΝΙΚΟ ΤΥΠΟΓΡΑΦΕΙΟ
Για τεχνικούς λόγους στο σχεδιάγραμμα, από το ηλεκτρονικό αρχείο, έγινε σμίκρυνση κατά ποσοστό 35%

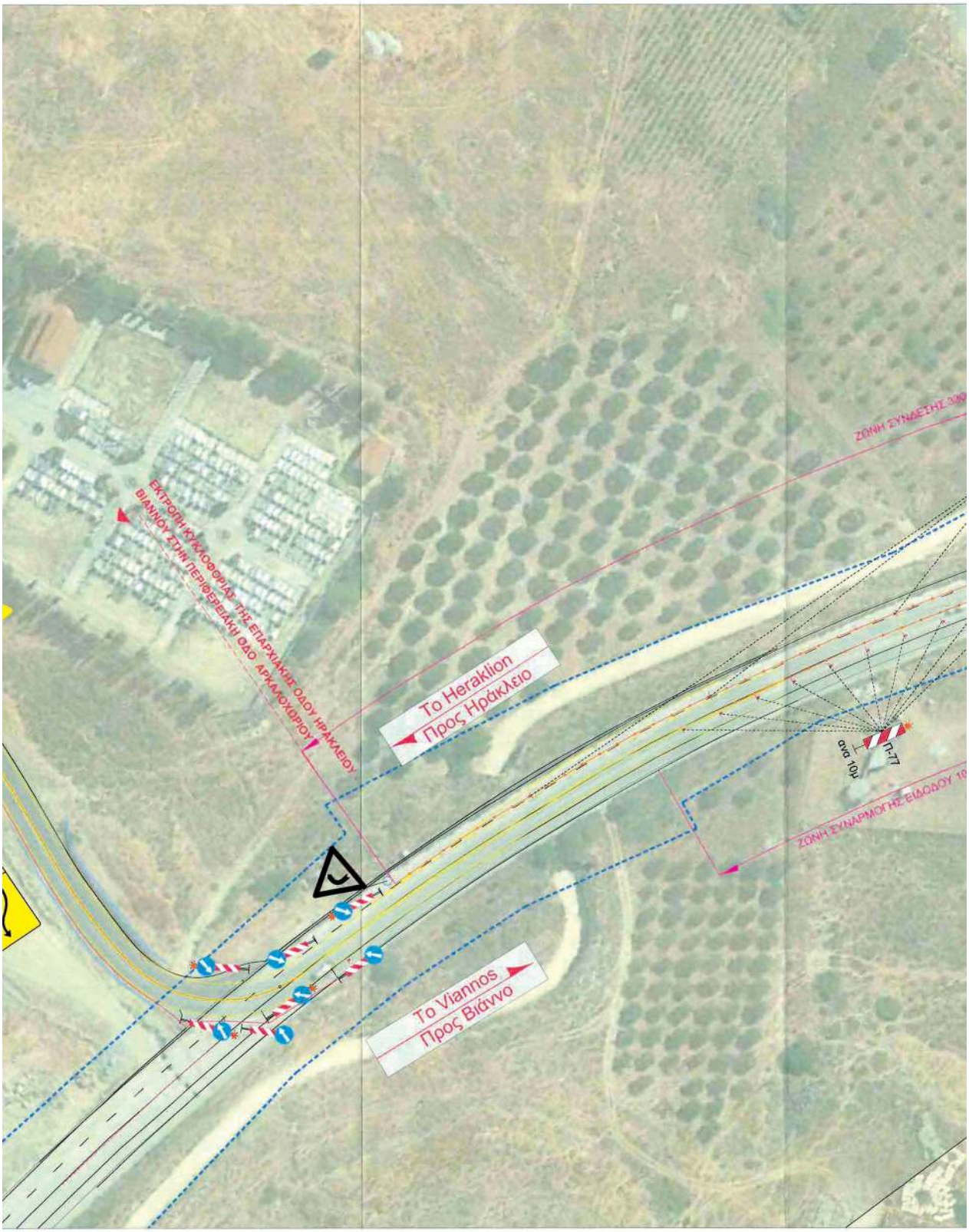
ΕΚΤΡΟΠΗ ΚΥΚΛΟΦΟΡΙΑΣ ΤΗΣ ΕΠΑΡΧΙΑΚΗΣ ΟΔΟΥ ΗΡΑΚΛΕΙΟΥ
ΒΙΑΝΝΟΥ ΣΤΗΝ ΠΕΡΙΦΕΡΕΙΑΚΗ ΟΔΟ ΑΡΧΑΛΟΧΩΡΙΟΥ
ΖΩΝΗ ΣΥΝΑΕΣΗΣ
Το Heraklion
Προς Ηράκλειο
Π-77
ανά 10μ
ΖΩΝΗ ΣΥΝΑΡΜΟΓΗΣ ΕΙΔΟΔΟΥ
Το Viannos
Προς Βιάννο

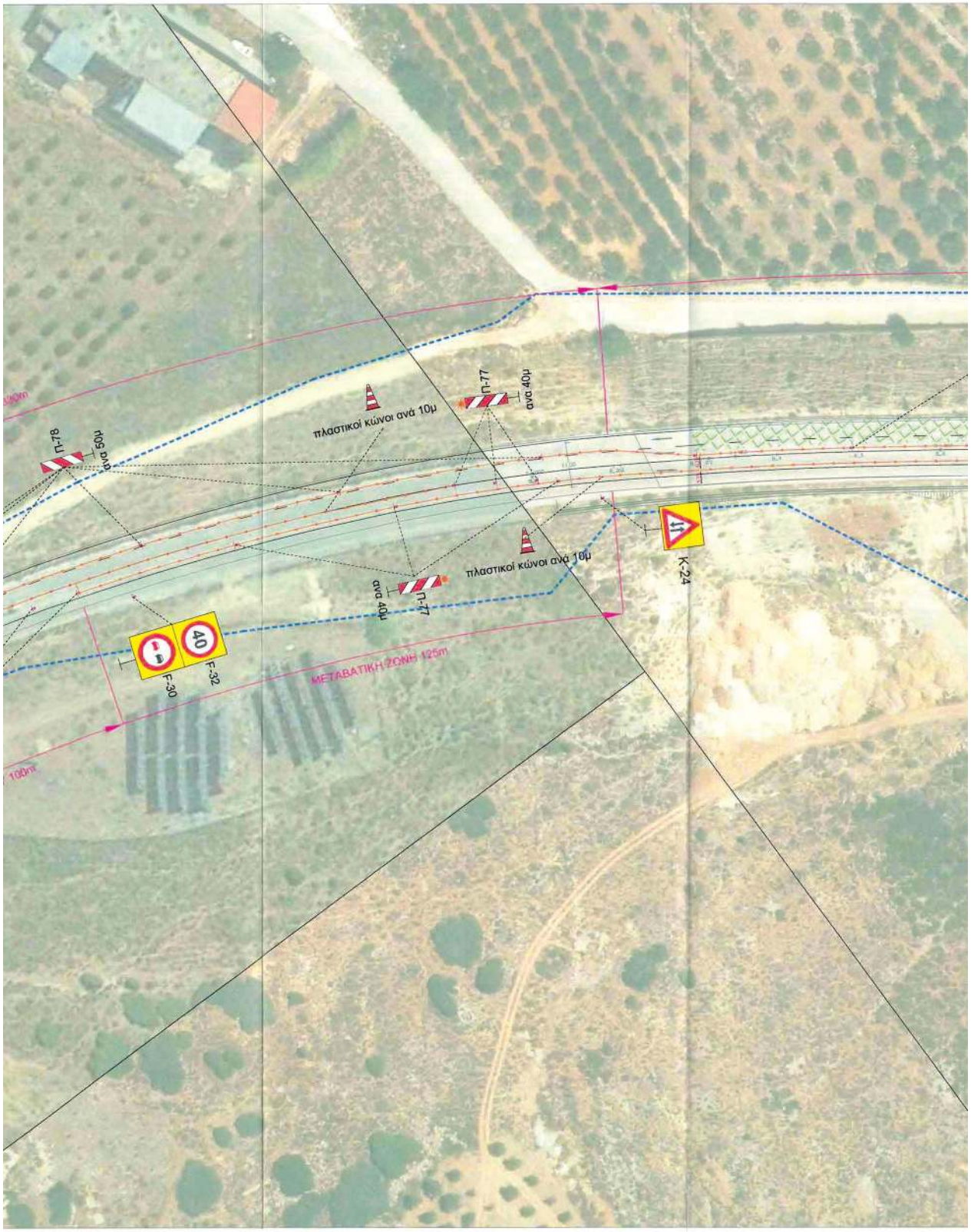
Π-78
ανά 50μ
πλαστικοί κώνοι ανά 10μ
Π-77
ανά 40μ
πλαστικοί κώνοι ανά 10μ
Π-77
ανά 40μ
Κ-24
F-30
F-32
40
ΜΕΤΑΒΑΤΙΚΗ ΖΩΝΗ 125m
100m

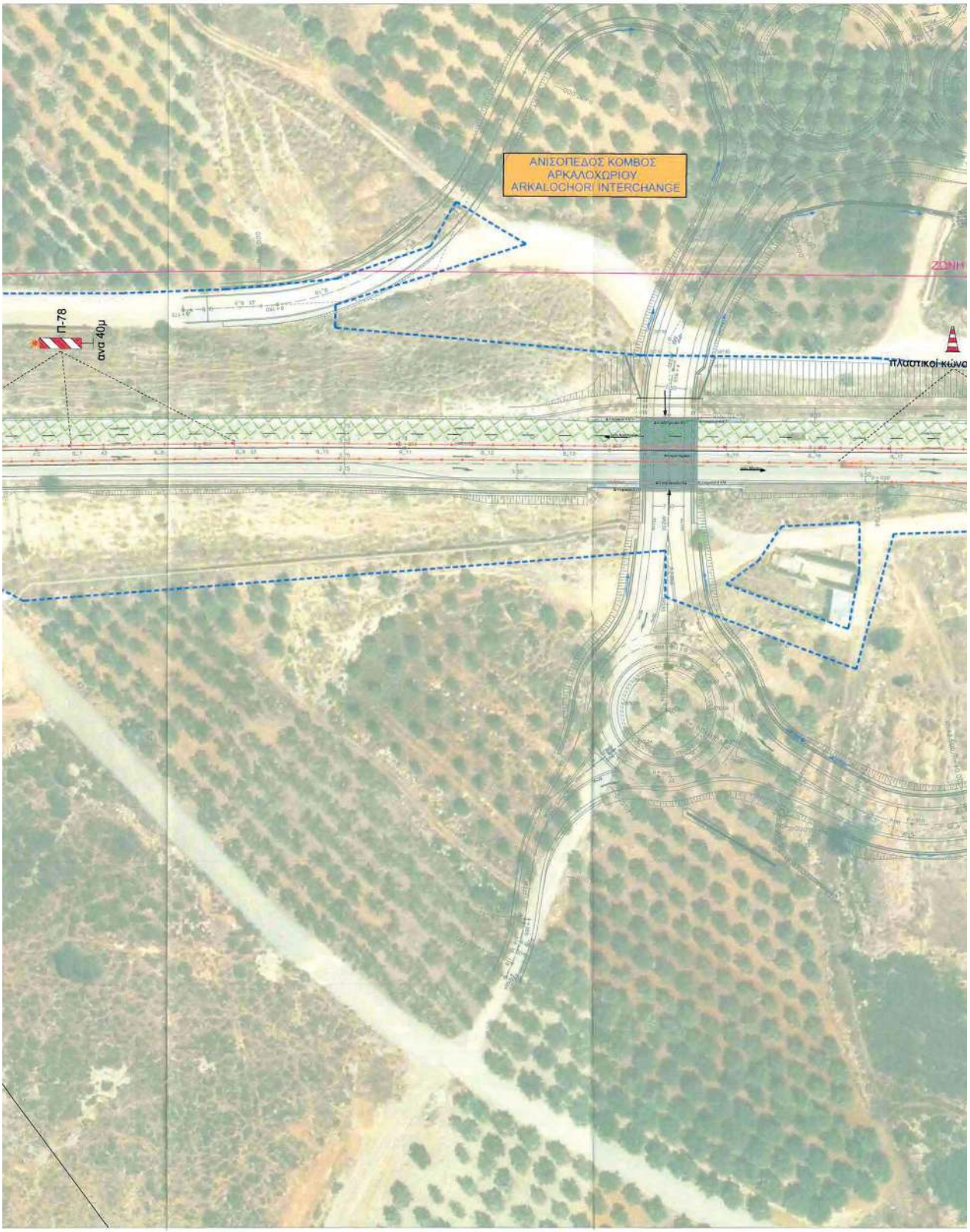
ΑΝΙΣΟΠΕΔΟΣ ΚΟΜΒΟΣ
ΑΡΚΑΛΟΧΩΡΙΟΥ
ARKALOCHORI INTERCHANGE
Π-78
ανά 40μ
ΖΩΝΗ
πλαστικοί κώνο

Το Heraklion
Προς Ηράκλειο
Π-78
ανά 40μ
Το Viannos
Προς Βιάννο

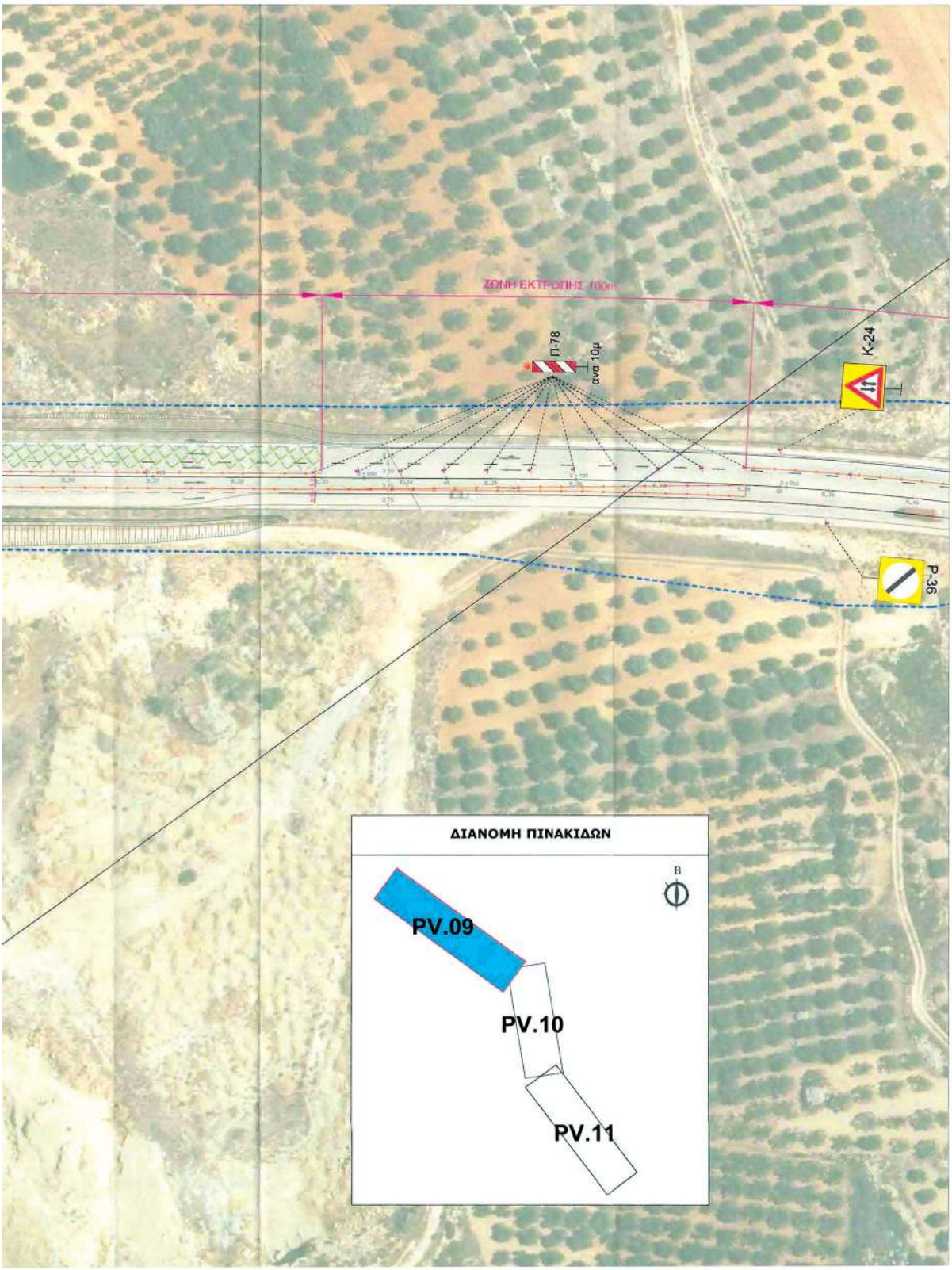
ΖΩΝΗ ΕΚΤΡΟΠΗΣ 100m
Π-78
Π01 ΔΑΥ
Κ-24
Ρ-36
ΔΙΑΝΟΜΗ ΠΙΝΑΚΙΔΩΝ
Β
PV.09
PV.10
PV.11

ΕΘΝΙΚΟ ΤΥΠΟΓΡΑΦΕΙΟ
Για τεχνικούς λόγους στο σχεδιάγραμμα, από το ηλεκτρονικό αρχείο, έγινε σμίκρυνση κατά ποσοστό 32%

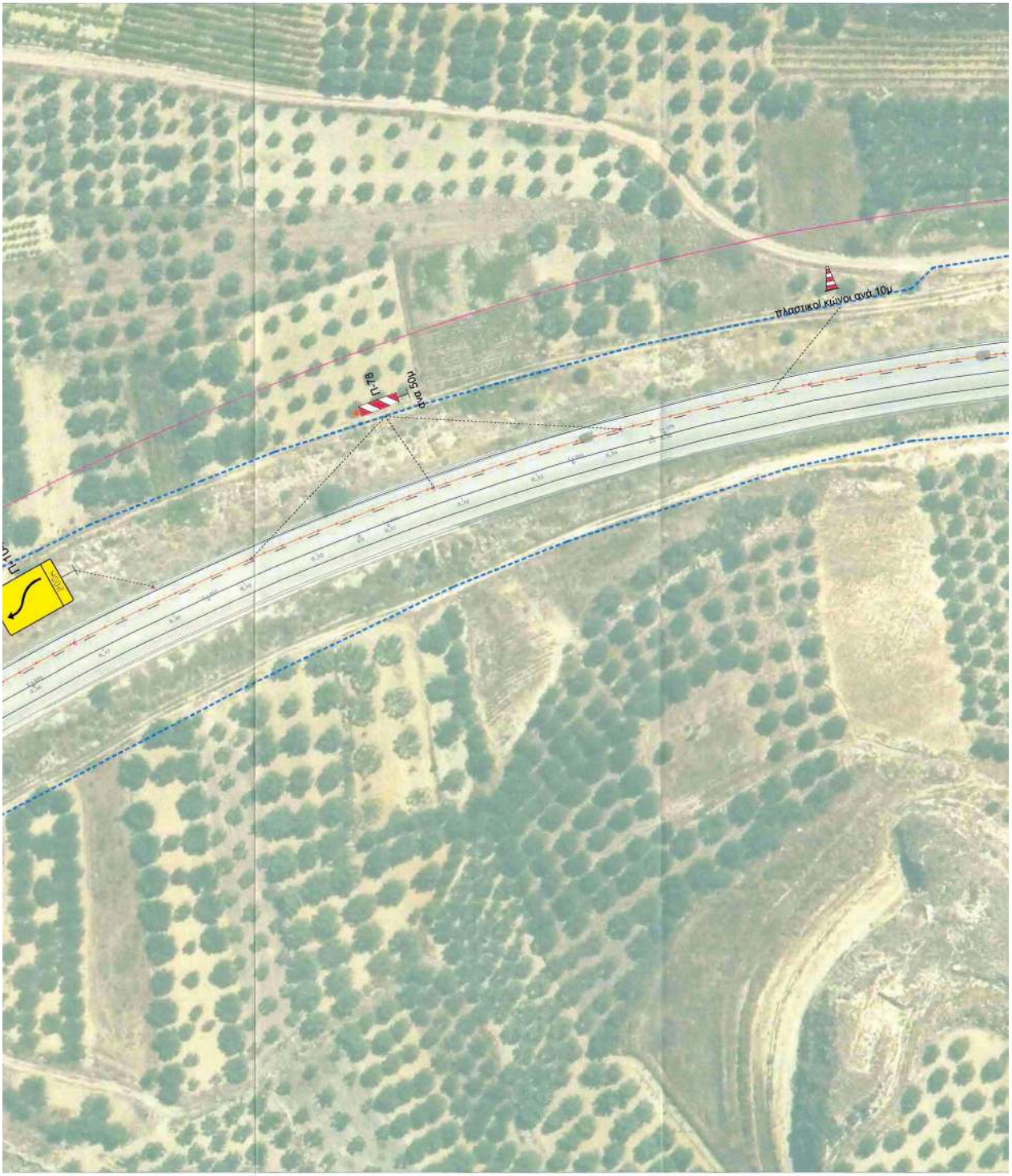
Π-78
Π-78
πλαστικοί κώνοι ανά 10μ

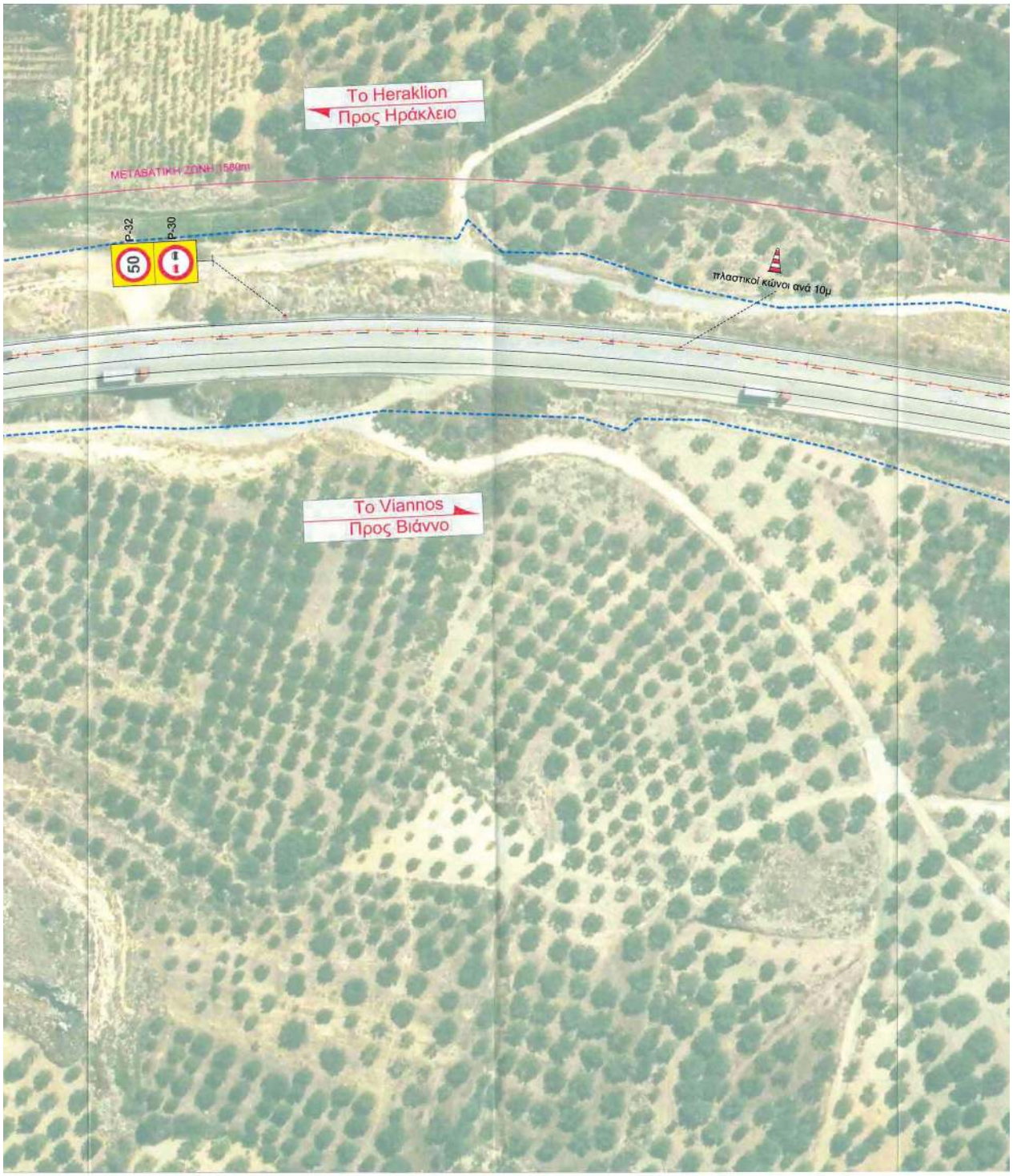
Το Heraklion
Προς Ηράκλειο
ΜΕΤΑΒΑΤΙΚΗ ΖΩΝΗ 1580m
P-32
P-30
50
πλαστικοί κώνοι ανά 10μ
Το Viannos
Προς Βιάννο

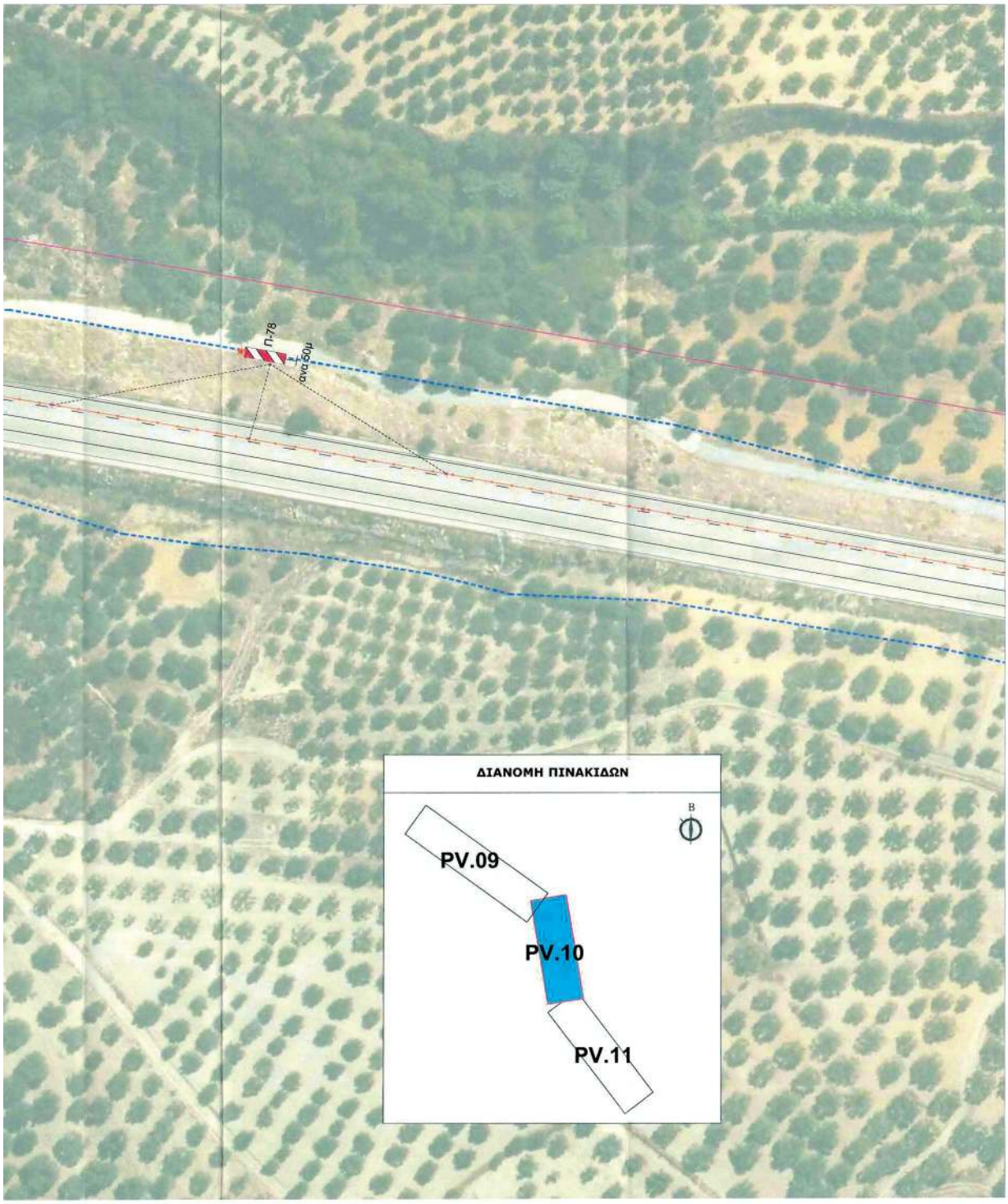
Π-78
ανα δομ
ΔΙΑΝΟΜΗ ΠΙΝΑΚΙΔΩΝ
Β
PV.09
PV.10
PV.11

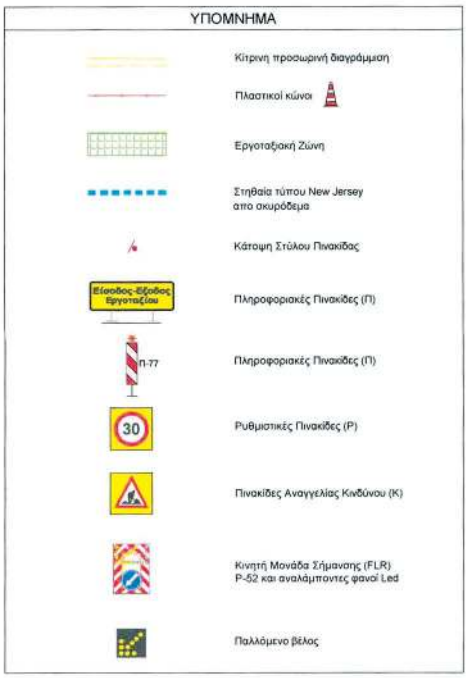

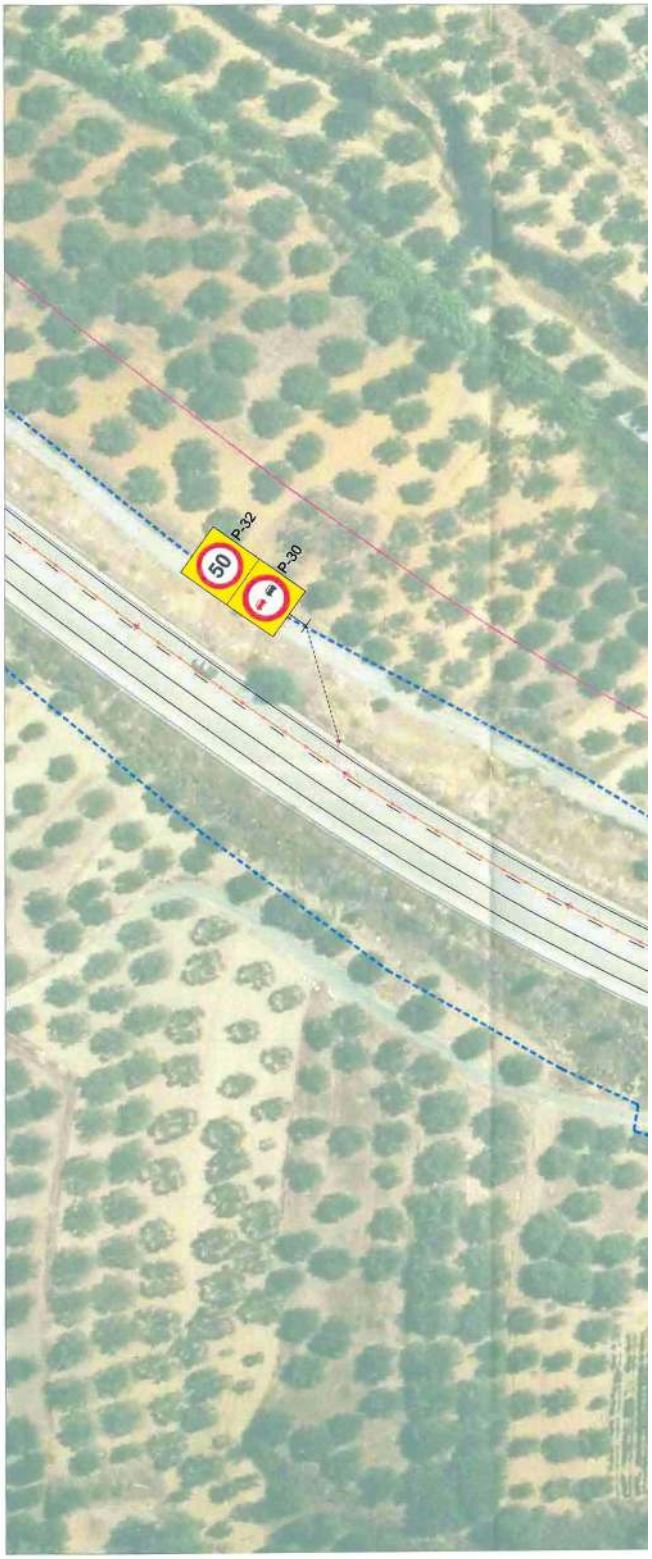

ΕΛΛΗΝΙΚΗ ΔΗΜΟΚΡΑΤΙΑ

ΑΡΜΟΔΙΑ ΑΡΧΗ ΔΗΜΟΣΙΟΥ / STATE COMPETENT AUTHORITY: ΥΠΟΥΡΓΕΙΟ ΥΠΟΔΟΜΩΝ ΚΑΙ ΜΕΤΑΦΟΡΩΝ
ΓΓΥ / ΓΔΣΥ / ΕΥΔΕ / ΚΣΕΣΠ

ΠΑΡΑΧΩΡΗΣΙΟΥΧΟΣ / CONCESSIONAIRE
ΔΙΕΘΝΗΣ ΑΕΡΟΛΙΜΕΝΑΣ ΗΡΑΚΛΕΙΟΥ ΚΡΗΤΗΣ Α.Ε.
HERAKLION CRETE INTERNATIONAL AIRPORT S.A.

ΚΑΤΑΣΚΕΥΑΣΤΗΣ / CONSTRUCTOR: ΤΕΡΝΑ Α.Ε. / TERNA S.A.
ΤΕΡΝΑ

ΣΥΜΒΑΣΗ ΠΑΡΑΧΩΡΗΣΗΣ / CONCESSION AGREEMENT
ΜΕΛΕΤΗ - ΚΑΤΑΣΚΕΥΗ - ΧΡΗΜΑΤΟΔΟΤΗΣΗ - ΛΕΙΤΟΥΡΓΙΑ - ΣΥΝΤΗΡΗΣΗ ΚΑΙ ΕΚΜΕΤΑΛΛΕΥΣΗ ΤΟΥ ΝΕΟΥ ΔΙΕΘΝΟΥΣ ΑΕΡΟΛΙΜΕΝΑ ΗΡΑΚΛΕΙΟΥ ΚΡΗΤΗΣ ΚΑΙ ΜΕΛΕΤΗ - ΚΑΤΑΣΚΕΥΗ ΚΑΙ ΧΡΗΜΑΤΟΔΟΤΗΣΗ ΤΩΝ ΟΔΙΚΩΝ ΤΟΥ ΣΥΝΔΕΣΕΩΝ

DESIGN - CONSTRUCTION - FINANCING - OPERATION - MAINTENANCE AND EXPLOITATION OF HERAKLION CRETE NEW INTERNATIONAL AIRPORT & DESIGN - CONSTRUCTION AND FINANCING OF ROAD CONNECTIONS

ΤΙΤΛΟΣ / TITLE
ΜΕΛΕΤΗ ΚΥΚΛΟΦΟΡΙΑΚΩΝ ΡΥΘΜΙΣΕΩΝ ΣΤΟ ΤΜΗΜΑ ΑΠΟ ΑΕΡΟΔΡΟΜΙΟ ΕΩΣ ΤΗΝ ΟΔΟ ΗΡΑΚΛΕΙΟ - ΒΙΑΝΝΟΣ ΓΙΑ ΤΗΝ ΚΑΤΑΣΚΕΥΗ ΤΟΥ Α/Κ ΑΡΚΑΛΟΧΩΡΙΟΥ - ΚΑΤΩ ΔΙΑΒΑΣΗΣ Τ12 ΟΡΙΖΟΝΤΙΟΓΡΑΦΙΑ Ε' ΦΑΣΗΣ (3 από 3)

DESIGN OF TRAFFIC MANAGEMENT IN SECTION FROM AIRPORT TO HERAKLION - VIANNOS ROAD FOR THE CONSTRUCTION OF I/C ARKALOCHORI - UNDERPASS T12 LAYOUT PHASE E (3 of 3)

ΑΡΙΘΜΟΣ ΕΓΓΡΑΦΟΥ - ΣΧΕΔΙΟΥ / DOCUMENT - DRAWING NUMBER

GR - EN	NHA	EN	F	2	S64	RN4	TRA.03	PV.11	A

ΚΛΙΜΑΚΑ / SCALE: 1:500 — ΦΥΛΛΟ / SHEET No 11 of 17

F						
E						
D						
C						
B						
A	26/07/2022	E. R.	Α.Τ.	Α ΤΑΖΕΣ		Α' ΕΚΔΟΣΗ / 1η ΕΚΔ.
ΑΝΑΘ. REV.	ΗΜ / ΤΗΝ DATE	ΕΠΙΨ. INIT.	ΕΠΕΞ. CHK.	ΟΝΟΜΑ NAME	ΥΠΟΓΡ. SIGN.	ΠΕΡΙΓΡΑΦΗ / DESCRIPTION

ΜΕΛΕΤΗΤΗΣ / DESIGNER:
ΑΝΑΣΤΑΣΙΟΣ ΠΟΛΥΦ. ΤΑΖΕΣ
ΔΙΠΛ. ΑΓΡΟΝΟΜΟΣ & ΤΟΠΟΓΡΑΦΟΣ ΜΗΧΑΝΙΚΟΣ
ΠΟΛ. ΣΧΟΛΗΣ Α.Π.Θ - ΜΕΛΟΣ Τ.Ε.Ε. Α.Μ. 18200
ΗΡ. ΑΤΤΙΚΟΥ 19 ΜΑΡΟΥΣΙ Τ.Κ. 15124
ΔΟΥ ΑΜΑΡΟΥΣΙΟΥ - ΑΦΜ 010559960
ΤΗΛ: 2106195930

ΤΕΡΝΑ Α.Ε. - TERNA S.A.
ΕΛΕΓΧΟΣ / CHECK: CHARILAOS ANAGNOSTELLIS
ΥΠΟΓΡΑΦΗ / SIGNATURE: — ΗΜΝΙΑ / DATE: 26/07/2022
ΘΕΩΡΗΣΗ / REVIEW: IOANNIS MATSOURIS
ΥΠΟΓΡΑΦΗ / SIGNATURE: — ΗΜΝΙΑ / DATE: 26/07/2022
ΑΡΜΟΔΙΑ ΥΠΗΡΕΣΙΑ / COMPETENT AUTHORITY
ΕΛΕΓΧΟΣ / CHECK: NIKOLAOS MAVLOTIS
ΥΠΟΓΡΑΦΗ / SIGNATURE: — ΗΜΝΙΑ / DATE: 29/09/2023

	ΗΜΕΡΟΜΗΝΙΑ / DATE	ΟΝΟΜΑ / NAME	ΥΠΟΓΡΑΦΗ / SIGNATURE
ΕΠΙΚΥΡΩΣΗ / APPROVAL	26/07/2022	E. ROTSIKOS	
ΕΛΕΓΧΟΣ / CHECK	26/07/2022	Α ΤΑΖΕΣ	

ΥΠΟΓΡΑΦΗ / SIGNATURE: — ΗΜΝΙΑ / DATE: 29/09/2023
ΕΓΚΡΙΣΗ / APPROVAL: ALAN GREEN
ΥΠΟΓΡΑΦΗ / SIGNATURE: — ΗΜΝΙΑ / DATE: 21/10/2023

1. ☑ ΕΓΚΡΙΝΕΤΑΙ. APPROVED. Εργασίες μπορούν να εκτελεσθούν. Works may proceed.
2. ☐ ΑΝΑΘΕΩΡΗΣΗ ΚΑΙ ΕΠΑΝΥΠΟΒΟΛΗ. REVISION AND RESUBMISSION. Δεν μπορούν να εκτελεστούν εργασίες. Works should not proceed.
3. ☐ ΔΕΝ ΑΠΑΙΤΗΤΑΙ ΕΛΕΓΧΟΣ. REVIEW NOT REQUIRED. Εργασίες μπορούν να εκτελεσθούν. Works may proceed.

ΝΕΟΝ ΕΘΝΙΚΟΝ ΤΥΠΟΓΡΑΦΕΙΟ
Για τεχνικούς λόγους στο σχεδιάγραμμα, από το ηλεκτρονικό αρχείο, έγινε σμίκρυνση κατά ποσοστό 34%

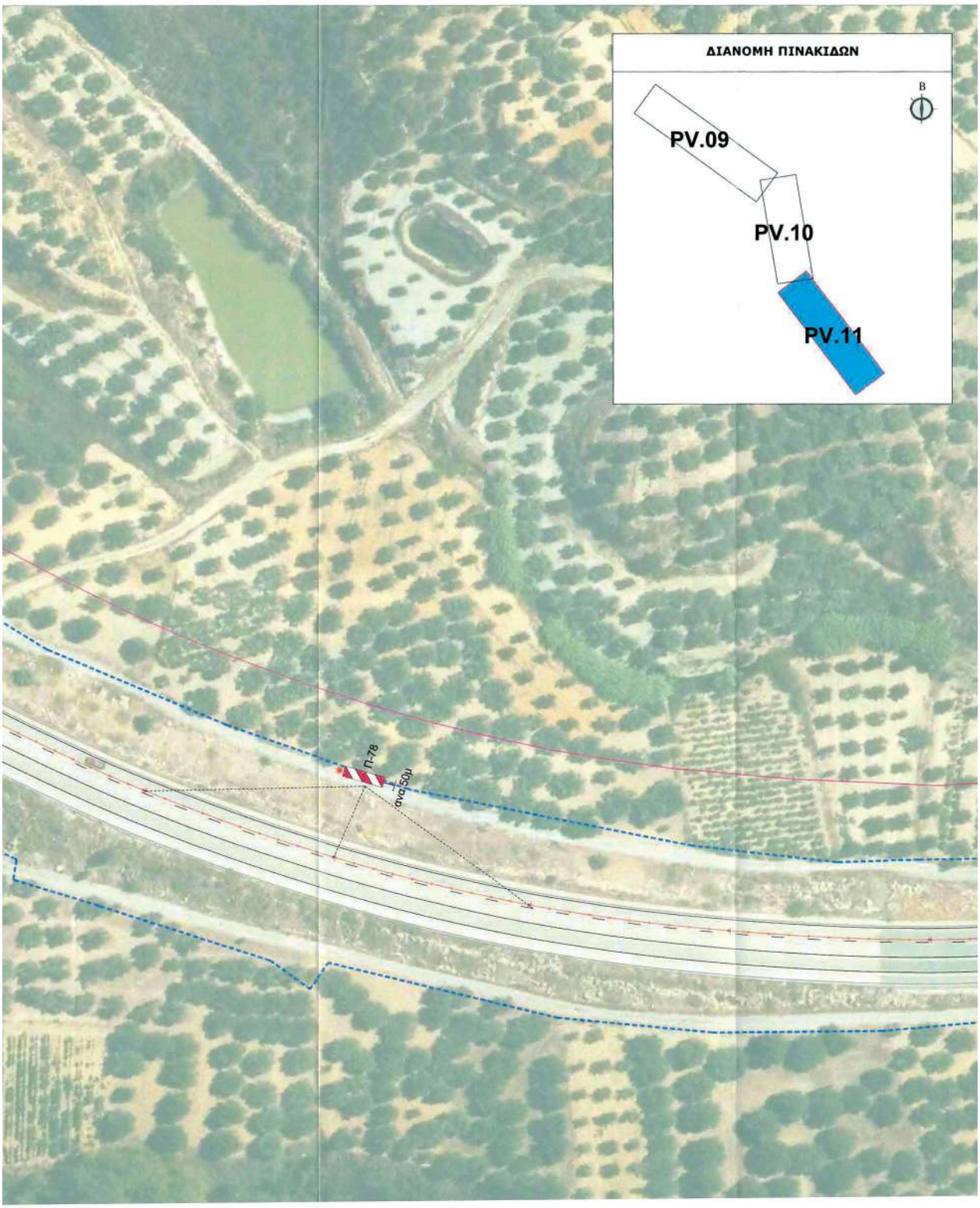
ΔΙΑΝΟΜΗ ΠΙΝΑΚΙΔΩΝ
Β
PV.09
PV.10
PV.11
Π-78
ανά 50μ

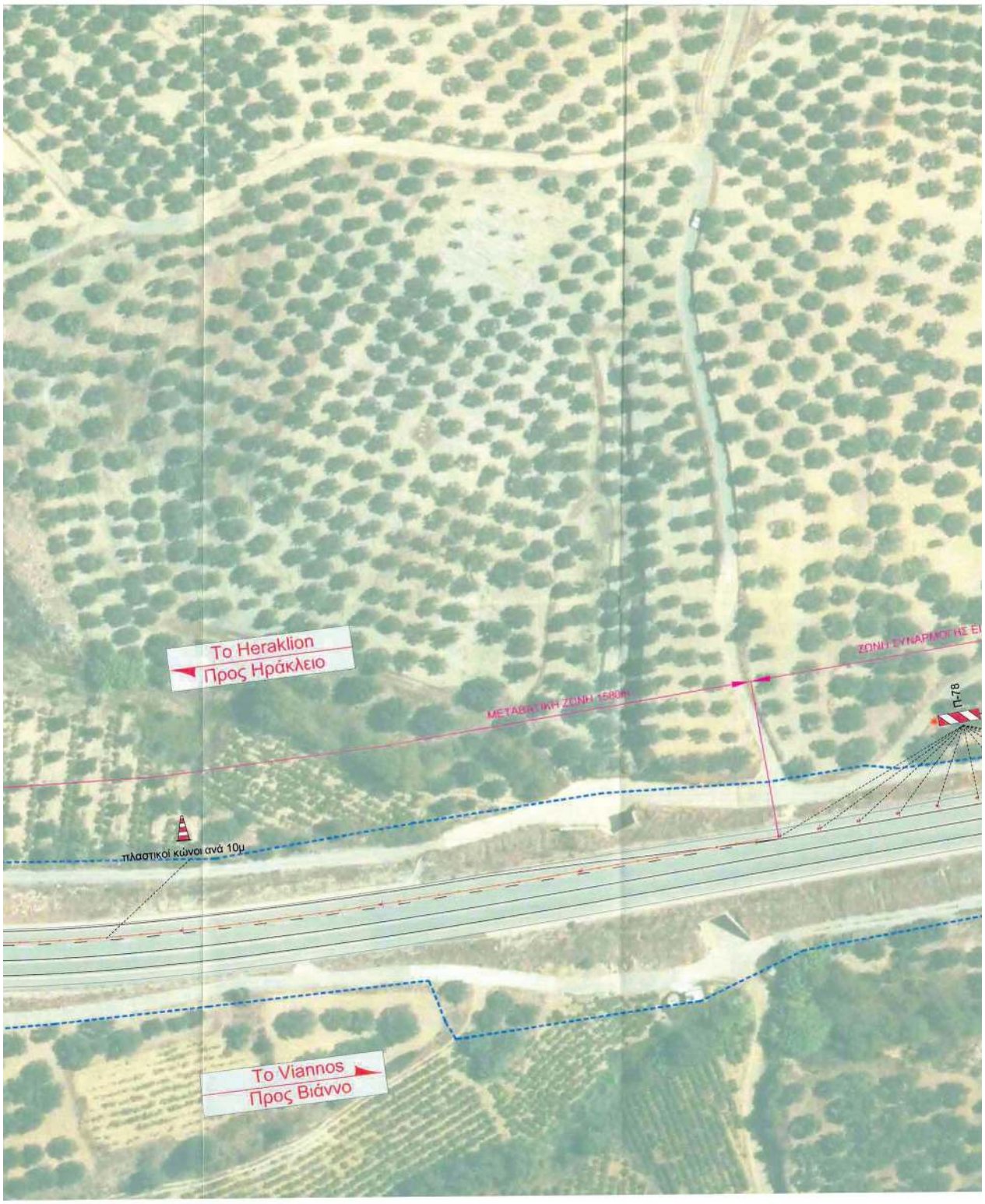
To Heraklion
Προς Ηράκλειο
ΜΕΤΑΒΑΤΙΚΗ ΖΩΝΗ 1580m
Π-78
πλαστικοί κώνοι ανά 10μ
To Viannos
Προς Βιάννο

ΖΩΝΗ ΠΡΟΒΙΑΣΙΜΟΠΟΙΗΣΗΣ
πινακίδες στο δρόμο
Κ-δδ
200m
P-32
50
P-30
ΣΕ ΕΙΔΟΔΕΩΝ 100m
10m

B
P-32
70
K-20
100m

ΥΠΟΜΝΗΜΑ

- Κίτρινη προσωρινή διαγράμμιση
- Πλαστικοί κώνοι
- Εργοταξιακή Ζώνη
- Στηθαία τύπου New Jersey από σκυρόδεμα
- Κάτοψη Στύλου Πινακίδας
- Πληροφοριακές Πινακίδες (Π) — Είσοδος-Έξοδος Εργοταξίου
- Πληροφοριακές Πινακίδες (Π) — Π-77
- Ρυθμιστικές Πινακίδες (Ρ) — 30
- Πινακίδες Αναγγελίος Κινδύνου (Κ)
- Κινητή Μονάδα Σήμανσης (FLR) P-52 και αναλάμποντες φανοί Led
- Παλλόμενο βέλος

ΕΛΛΗΝΙΚΗ ΔΗΜΟΚΡΑΤΙΑ

ΥΠΟΥΡΓΕΙΟ ΥΠΟΔΟΜΩΝ ΚΑΙ ΜΕΤΑΦΟΡΩΝ
ΓΓΥ / ΓΔΣΥ / ΕΥΔΕ / ΚΣΕΣΠ

ΔΙΕΘΝΗΣ ΑΕΡΟΛΙΜΕΝΑΣ ΗΡΑΚΛΕΙΟΥ ΚΡΗΤΗΣ Α.Ε.
HERAKLION CRETE INTERNATIONAL AIRPORT S.A.

ΤΕΡΝΑ Α.Ε. - TERNA S.A.

ΣΥΜΒΑΣΗ ΠΑΡΑΧΩΡΗΣΗΣ / CONCESSION AGREEMENT

ΜΕΛΕΤΗ - ΚΑΤΑΣΚΕΥΗ - ΧΡΗΜΑΤΟΔΟΤΗΣΗ - ΛΕΙΤΟΥΡΓΙΑ - ΣΥΝΤΗΡΗΣΗ ΚΑΙ ΕΚΜΕΤΑΛΛΕΥΣΗ
ΤΟΥ ΝΕΟΥ ΔΙΕΘΝΟΥΣ ΑΕΡΟΛΙΜΕΝΑ ΗΡΑΚΛΕΙΟΥ ΚΡΗΤΗΣ ΚΑΙ
ΜΕΛΕΤΗ - ΚΑΤΑΣΚΕΥΗ ΚΑΙ ΧΡΗΜΑΤΟΔΟΤΗΣΗ ΤΩΝ ΟΔΙΚΩΝ ΤΟΥ ΣΥΝΔΕΣΕΩΝ

DESIGN - CONSTRUCTION - FINANCING - OPERATION - MAINTENANCE AND EXPLOITATION OF
HERAKLION CRETE NEW INTERNATIONAL AIRPORT &
DESIGN - CONSTRUCTION AND FINANCING OF ROAD CONNECTIONS

ΜΕΛΕΤΗ ΚΥΚΛΟΦΟΡΙΑΚΩΝ ΡΥΘΜΙΣΕΩΝ
ΣΤΟ ΤΜΗΜΑ ΑΠΟ ΑΕΡΟΔΡΟΜΙΟ ΕΩΣ ΤΗΝ ΟΔΟ ΗΡΑΚΛΕΙΟ - ΒΙΑΝΝΟΣ
ΓΙΑ ΤΗΝ ΚΑΤΑΣΚΕΥΗ ΤΟΥ Α/Κ ΑΡΚΑΛΟΧΩΡΙΟΥ - ΚΑΤΩ ΔΙΑΒΑΣΗΣ Τ12
ΟΡΙΖΟΝΤΙΟΓΡΑΦΙΑ ΣΤ' ΦΑΣΗΣ (1 από 3)

DESIGN OF TRAFFIC MANAGEMENT
IN SECTION FROM AIRPORT TO HERAKLION - VIANNOS ROAD
FOR THE CONSTRUCTION OF I/C ARKALOCHORI - UNDERPASS T12
LAYOUT PHASE F (1 of 3)

GR - EN

ΝΗΑ	EN	F	2	S64	RN4	TRA.03	PV.12	C

ΚΛΙΜΑΚΑ / SCALE: 1:500 — ΦΥΛΛΟ / SHEET No 12 of 17

F					
E					
D					
C	14/02/2023	Ε. Ρ.	Α.Τ.	Α. ΤΑΖΕΣ	Γ' ΕΚΔΟΣΗ / C' ISSUE
B	11/01/2023	Ε. Ρ.	Α.Τ.	Α. ΤΑΖΕΣ	Β' ΕΚΔΟΣΗ / B' ISSUE
A	26/07/2022	Ε. Ρ.	Α.Τ.	Α. ΤΑΖΕΣ	Α' ΕΚΔΟΣΗ / A' ISSUE
ΑΝΑΘ. REV.	ΗΜ/ΝΙΑ DATE	ΣΧΕΔ. DRN.	ΕΛΕΓΧ. CHK.	ΠΕΧΕΙΡ. NAME	ΠΕΡΙΓΡΑΦΗ / DESCRIPTION

ΜΕΛΕΤΗΤΗΣ / DESIGNER

ΑΝΑΣΤΑΣΙΟΣ ΠΟΛΥΦ. ΤΑΖΕΣ
ΔΙΠΛ. ΑΓΡΟΝΟΜΟΣ & ΤΟΠΟΓΡΑΦΟΣ ΜΗΧΑΝΙΚΟΣ
ΠΟΛ. ΣΧΟΛΗΣ Α.Π.Θ. · ΜΕΛΟΣ Τ.Ε.Ε. Α.Μ. 18200
ΗΡ. ΑΤΤΙΚΟΥ 19 ΜΑΡΟΥΣΙ Τ.Κ. 15124
ΔΟΥ ΑΜΑΡΟΥΣΙΟΥ - ΑΦΜ 010959960
ΤΗΛ: 2106195530

ΤΕΡΝΑ Α.Ε. - TERNA S.A.
ΕΛΕΓΧΟΣ / CHECK: CHARILAOS ANAGNOSTELLIS
ΥΠΟΓΡΑΦΗ / SIGNATURE — ΗΜ/ΝΙΑ / DATE 15/02/2023
ΣΕΧΕΔΙΟ / DESIGN: IOANNIS MATSOURIS
ΥΠΟΓΡΑΦΗ / SIGNATURE — ΗΜ/ΝΙΑ / DATE 15/02/2023
ΑΡΜΟΔΙΑ ΥΠΗΡΕΣΙΑ / COMPETENT AUTHORITY
ΕΛΕΓΧΟΣ / CHECK: NIKOLAOS MARATIS
ΥΠΟΓΡΑΦΗ / SIGNATURE — ΗΜ/ΝΙΑ / DATE 21/02/2023
ΕΓΚΡΙΣΗ / APPROVAL: ALKIS GREEN
ΥΠΟΓΡΑΦΗ / SIGNATURE — ΗΜ/ΝΙΑ / DATE 21/02/2023

	ΗΜΕΡΟΜΗΝΙΑ / DATE	ΟΝΟΜΑ / NAME	ΥΠΟΓΡΑΦΗ / SIGNATURE
ΣΥΝΑΘΕΣ / DESIGN	14/02/2023	Ε. ΙΩΤΣΚΟΣ	
ΕΛΕΓΧΟΣ / CHECK	14/02/2023	Α. ΤΑΖΕΣ	

1. ☒ ΕΓΚΡΙΝΕΤΑΙ APPROVED. Εργασίες μπορούν να εκτελεσθούν. Works may proceed.
2. ☐ ΑΝΑΘΕΩΡΗΣΗ ΚΑΙ ΕΠΑΝΥΠΟΒΟΛΗ REVISION AND RESUBMISSION. Δεν μπορούν να εκτελεσθούν εργασίες. Works should not proceed.
3. ☐ ΔΕΝ ΑΠΑΙΤΕΙΤΑΙ ΕΛΕΓΧΟΣ. REVIEW NOT REQUIRED. Εργασίες μπορούν να εκτελεσθούν. Works may proceed.

ΚΑΝΑ ΕΑΡΜΟΣΗΣ ΟΚΕΔΟΥ ΔΕΝΑΣΤΑΜΕΣΤΗ ΤΟ ΟΥΤΕΔΟΣ / ΜΕ ΕΠΙΤΥΧΙΑ ΤΟ ΣΥΝΑΛΛΑΓΟΥ ΑΠΟΡΡΙΨΗ ΑΛΛΟ ΗΜΑΔΟΣΗΣ ΤΗΣ ΕΠΑΡΚΕΙΑΣ ΚΑΙ ΑΡΡΕΙΑΣ ΤΗΣ ΜΕΛΕΤΗΣ.
PERMISSION TO PROCEED DOES NOT RELIEVE CONSULTANT DESIGNER FROM HIS RESPONSIBILITIES IMPOSED BY CONTRACT NEITHER DOES IT CONSTITUTE ACCEPTANCE OF THE ADEQUACY AND EXACTNESS OF THE DESIGN.

ΕΘΝΙΚΟ ΤΥΠΟΓΡΑΦΕΙΟ
Για τεχνικούς λόγους στο σχεδιάγραμμα, από το ηλεκτρονικό αρχείο, έγινε σμίκρυνση κατά ποσοστό 35%

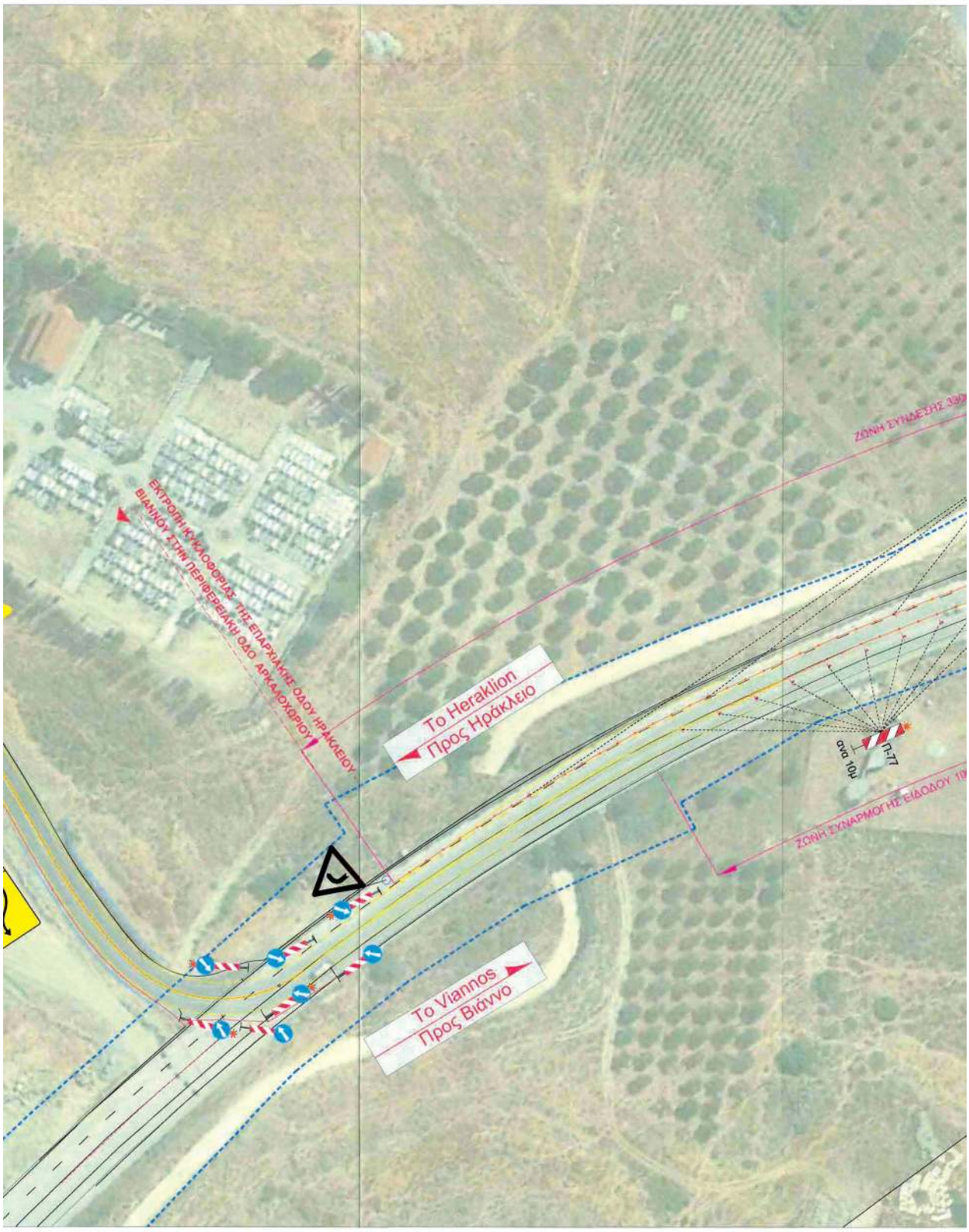
ΕΚΤΡΟΠΗ ΚΥΚΛΟΦΟΡΙΑΣ ΤΗΣ ΕΠΑΡΧΙΑΚΗΣ ΟΔΟΥ ΗΡΑΚΛΕΙΟΥ ΒΙΑΝΝΟΥ ΣΤΗΝ ΠΕΡΙΦΕΡΕΙΑΚΗ ΟΔΟ ΑΡΚΑΛΟΧΩΡΙΟΥ
To Heraklion
Προς Ηράκλειο
To Viannos
Προς Βιάννο
Π-77
ΟΧΙ ΠΑΝΩ

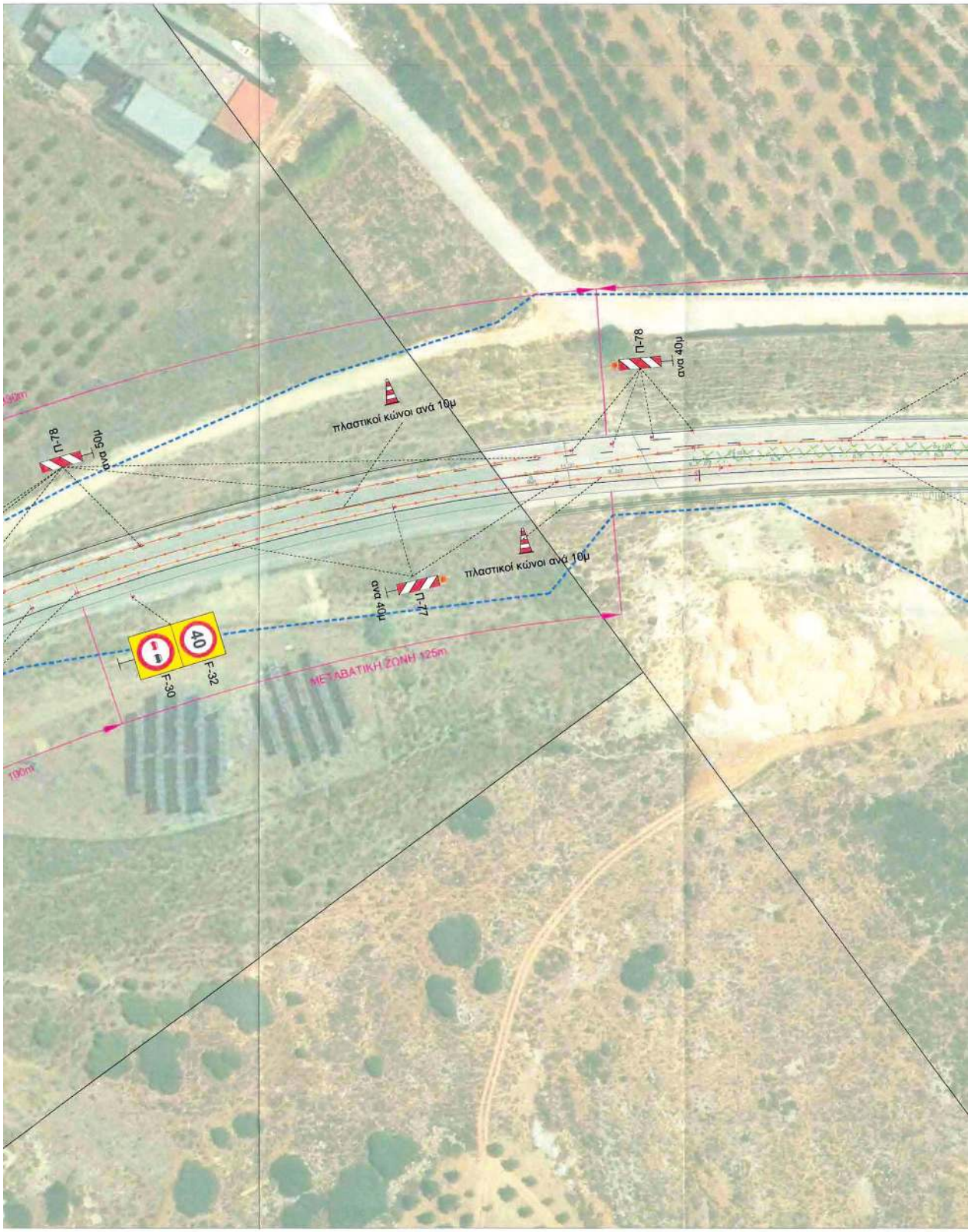
Π-78
ανά 50μ
πλαστικοί κώνοι ανά 10μ
Π-77
ανά 40μ
πλαστικοί κώνοι ανά 10μ
Π-78
ανά 40μ
40
F-32
F-30
ΜΕΤΑΒΑΤΙΚΗ ΖΩΝΗ 125m
190m

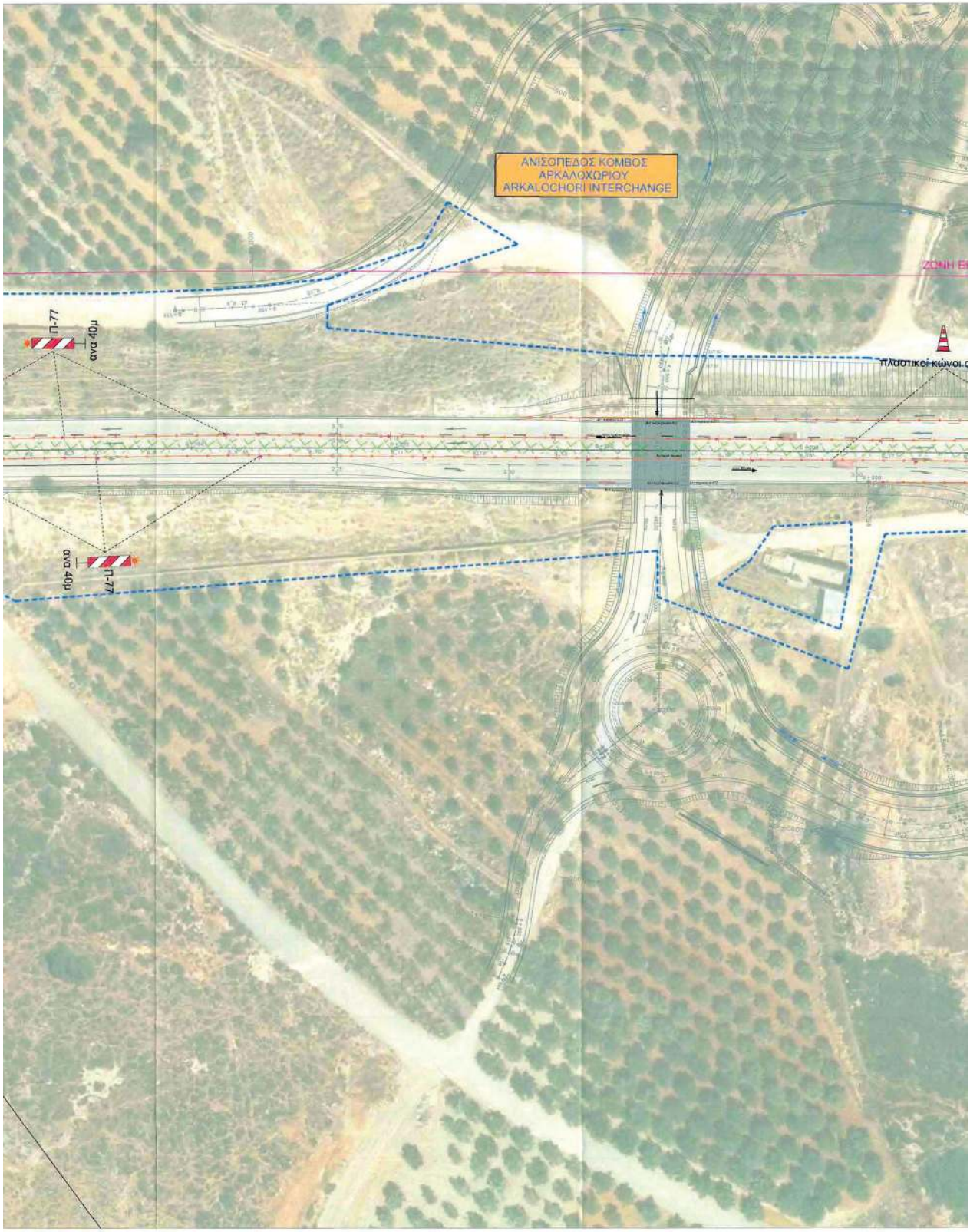
ΑΝΙΣΟΠΕΔΟΣ ΚΟΜΒΟΣ
ΑΡΚΑΛΟΧΩΡΙΟΥ
ARKALOCHORI INTERCHANGE
Π-77
ανα 40μ
Π-77
ανα 40μ
ΠΛΑΣΤΙΚΟΙ ΚΩΝΟΙ

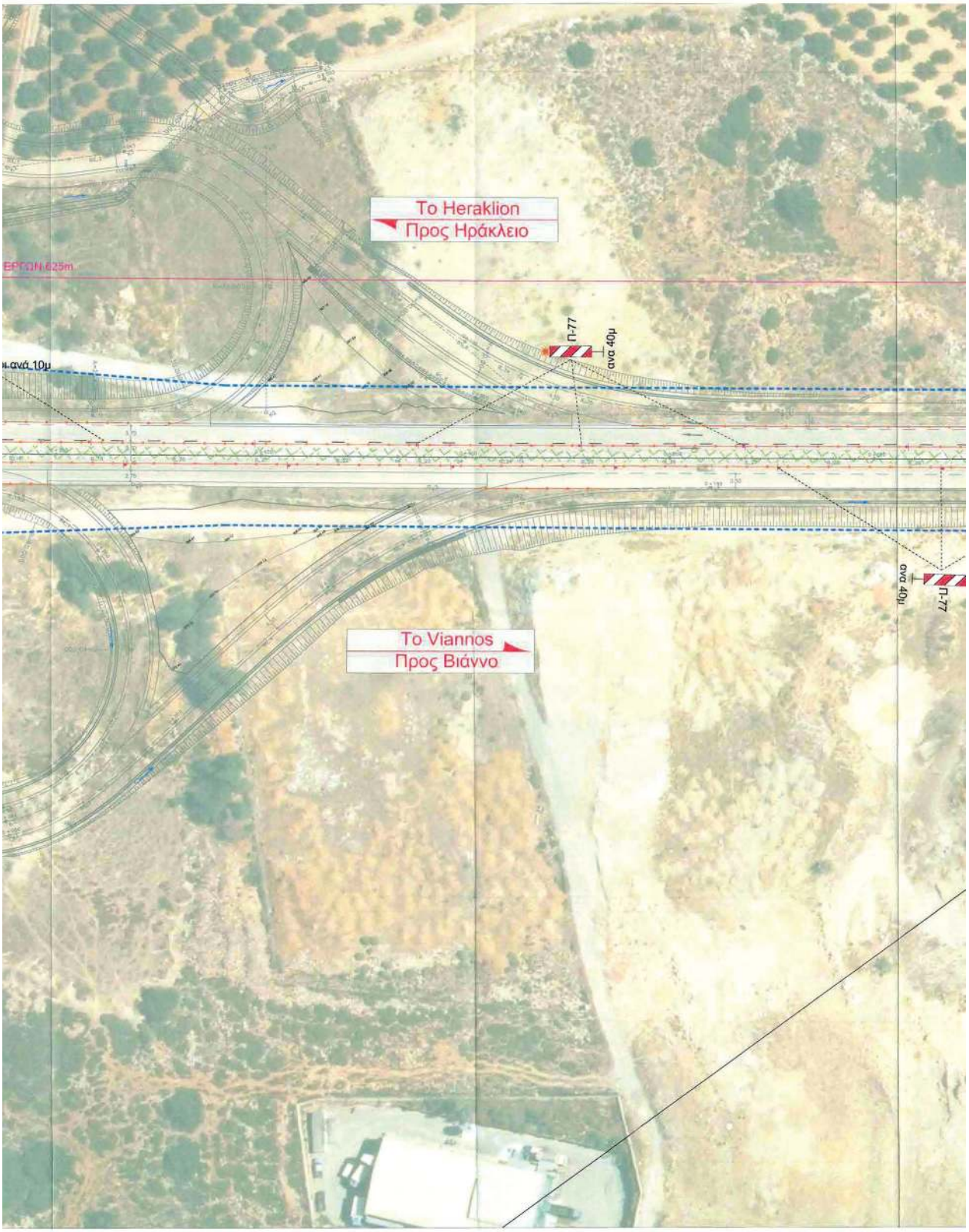
Το Heraklion
Προς Ηράκλειο
ΕΡΓΩΝ 625m
Π-77
ανα 40μ
ανά 10μ
Π-77
ανα 40μ
Το Viannos
Προς Βιάννο

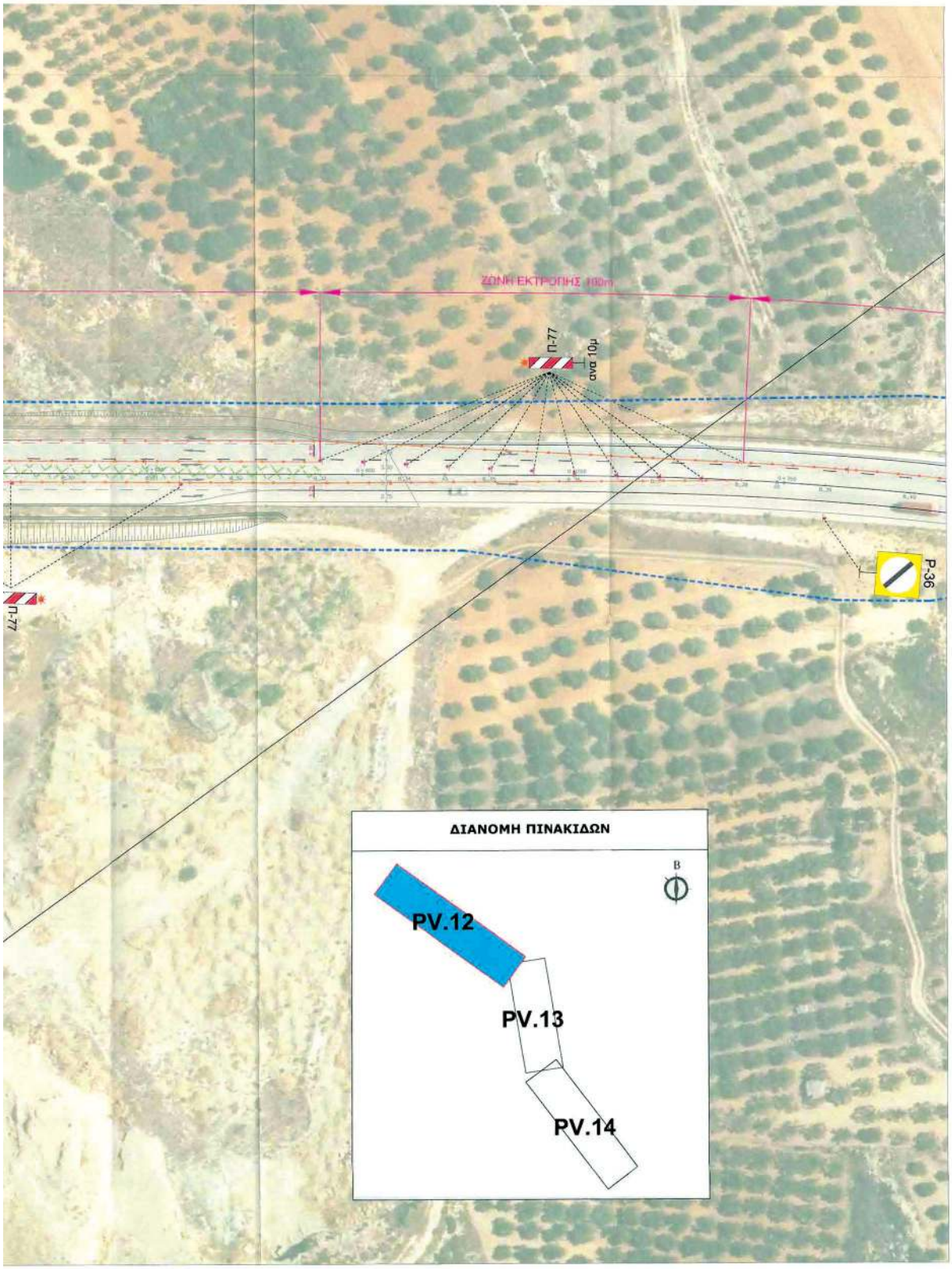
ΖΩΝΗ ΕΚΤΡΟΠΗΣ 100m
Π-77
ανα 10μ
Π-77
Ρ-36
ΔΙΑΝΟΜΗ ΠΙΝΑΚΙΔΩΝ
Β
PV.12
PV.13
PV.14

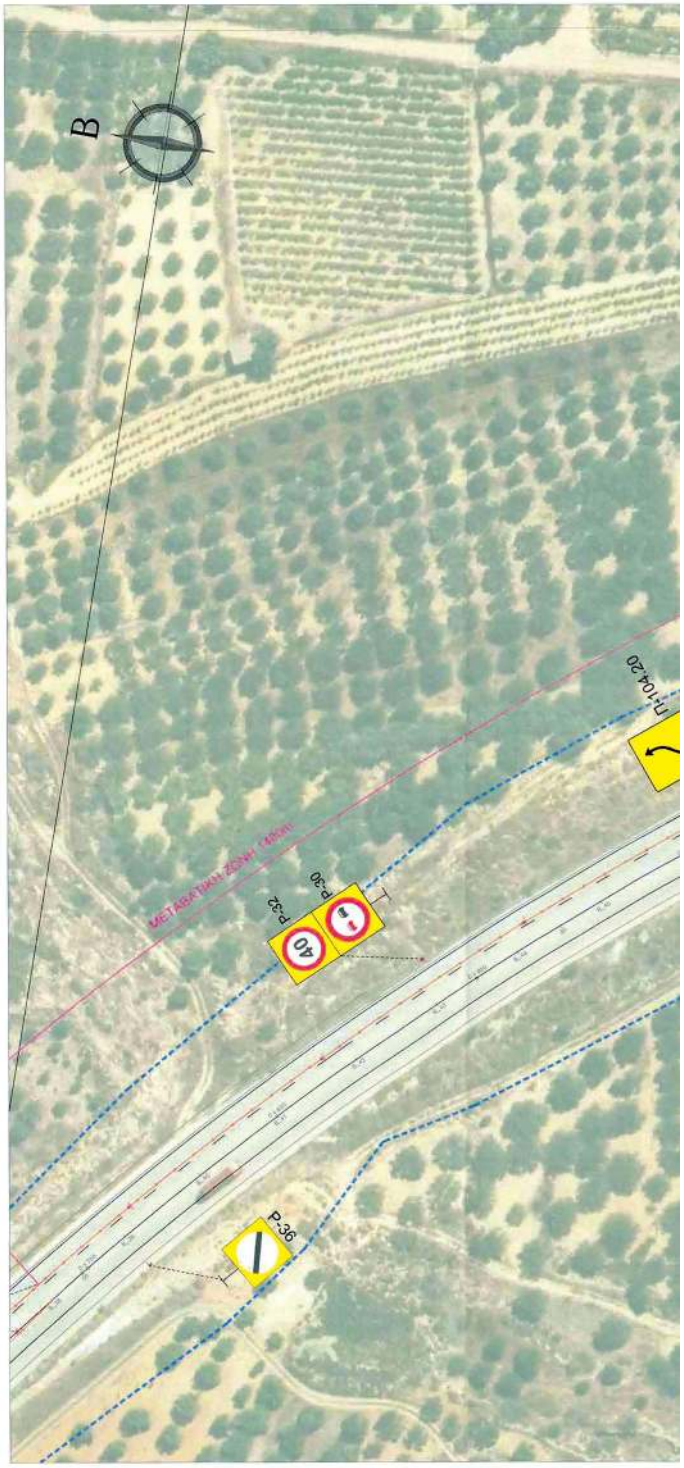

ΕΘΝΙΚΟ ΤΥΠΟΓΡΑΦΕΙΟ
Για τεχνικούς λόγους στο σχεδιάγραμμα, από το ηλεκτρονικό αρχείο, έγινε σμίκρυνση κατά ποσοστό 32%

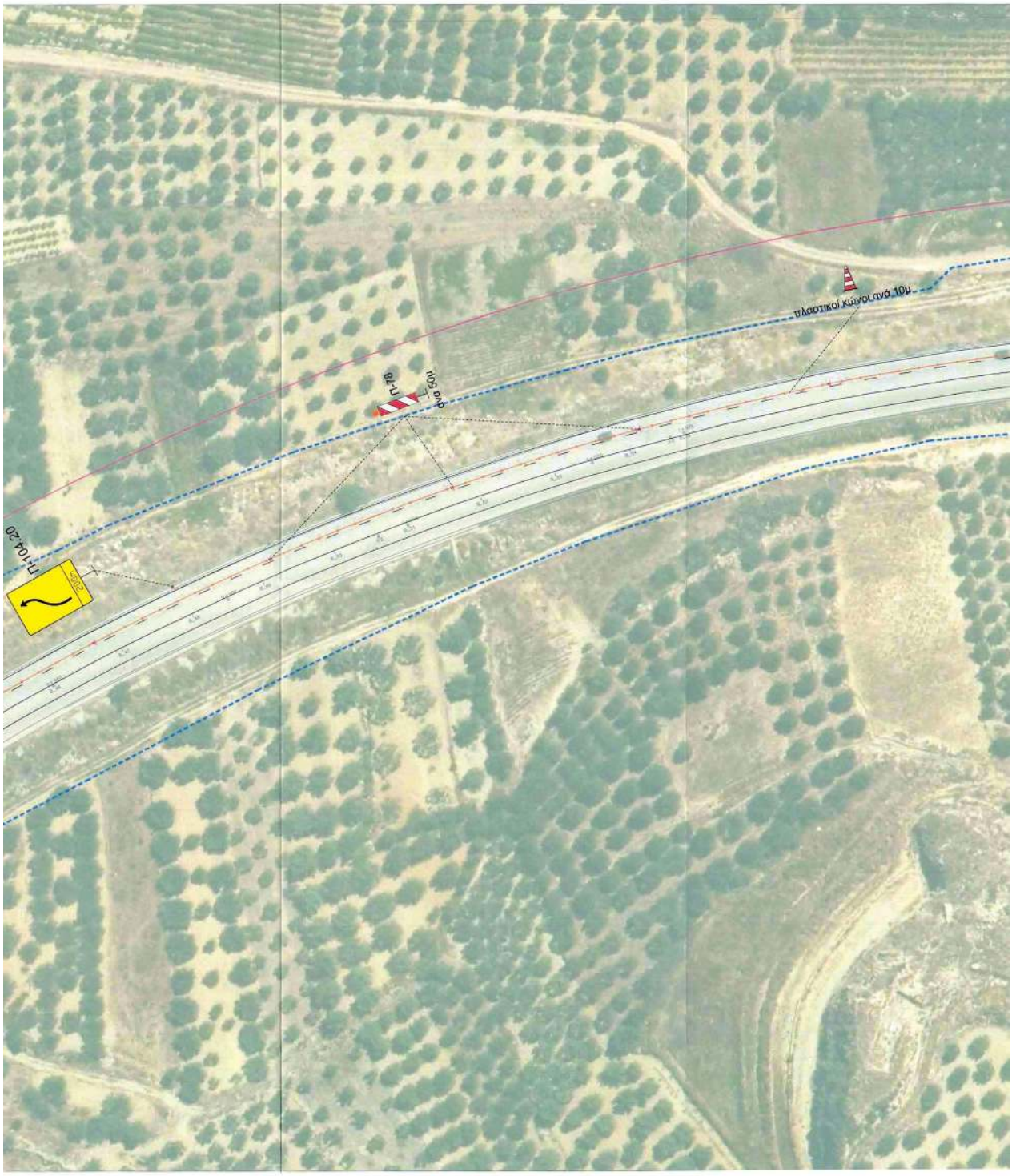
πλαστικοί κώνοι ανά 10μ
Γ1-78
ανά 50μ
Γ1-104.20
ΕΛΛΗΝΙΚΑ

Το Heraklion
Προς Ηράκλειο
ΜΕΤΑΒΑΤΙΚΗ ΖΩΝΗ 1580m
P-32
P-30
50
πλαστικοί κώνοι ανά 10μ
Το Viannos
Προς Βιάννο

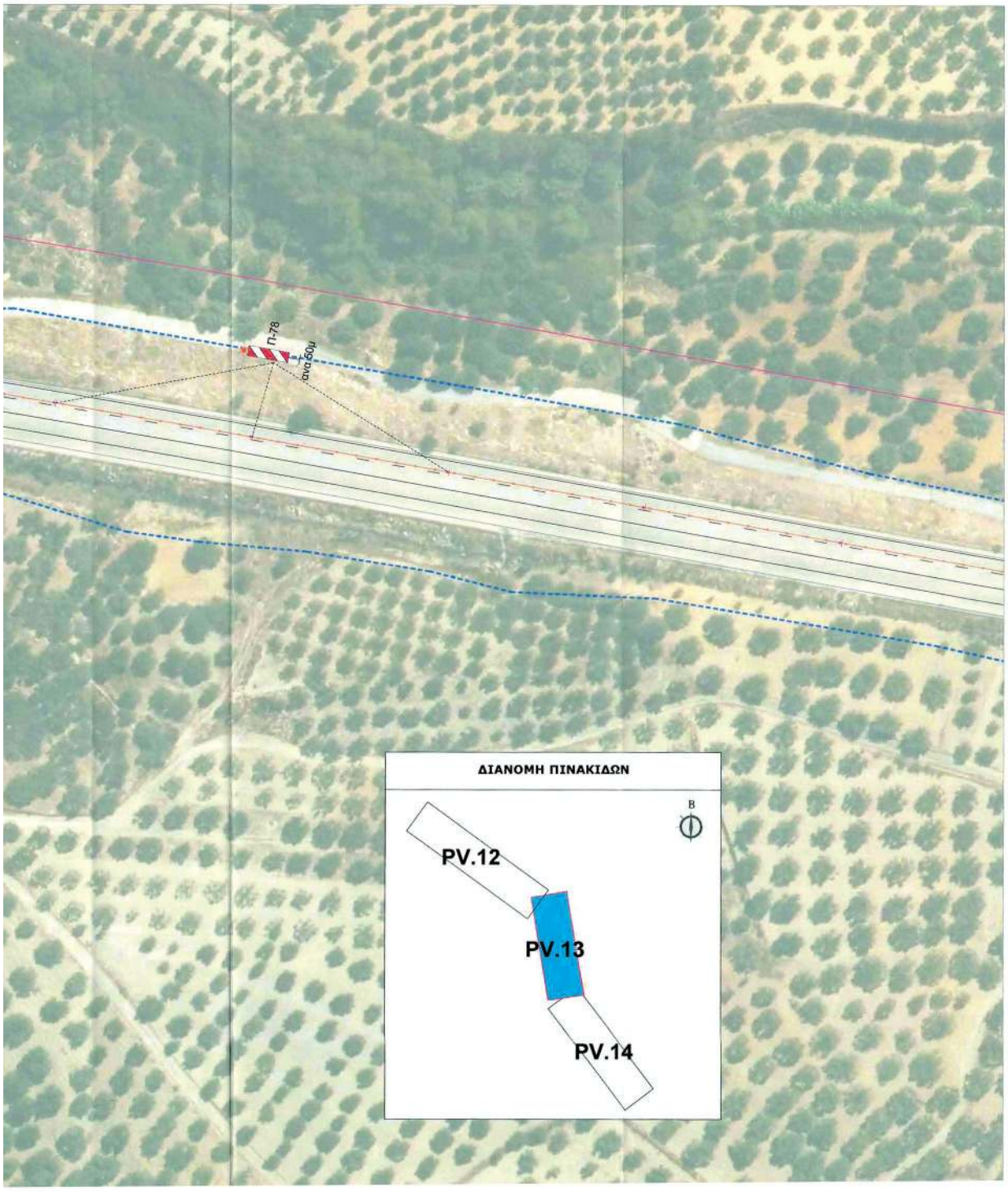
Π-78
ανα 60μ
ΔΙΑΝΟΜΗ ΠΙΝΑΚΙΔΩΝ
Β
PV.12
PV.13
PV.14

ΕΛΛΗΝΙΚΗ ΔΗΜΟΚΡΑΤΙΑ

ΑΡΜΟΔΙΑ ΑΡΧΗ ΔΗΜΟΣΙΟΥ / SEAT OF COMPETENT AUTHORITY: ΥΠΟΥΡΓΕΙΟ ΥΠΟΔΟΜΩΝ ΚΑΙ ΜΕΤΑΦΟΡΩΝ
ΓΓΥ / ΓΔΣΥ / ΕΥΔΕ / ΚΣΕΣΠ

ΠΑΡΑΧΩΡΗΣΙΟΥΧΟΣ / CONCESSIONAIRE
ΔΙΕΘΝΗΣ ΑΕΡΟΛΙΜΕΝΑΣ ΗΡΑΚΛΕΙΟΥ ΚΡΗΤΗΣ Α.Ε.
HERAKLION CRETE INTERNATIONAL AIRPORT S.A.

ΚΑΤΑΣΚΕΥΑΣΤΗΣ / CONSTRUCTOR: ΤΕΡΝΑ Α.Ε. / TERNA S.A.
ΤΕΡΝΑ

ΣΥΜΒΑΣΗ ΠΑΡΑΧΩΡΗΣΗΣ / CONCESSION AGREEMENT

ΜΕΛΕΤΗ - ΚΑΤΑΣΚΕΥΗ - ΧΡΗΜΑΤΟΔΟΤΗΣΗ - ΛΕΙΤΟΥΡΓΙΑ - ΣΥΝΤΗΡΗΣΗ ΚΑΙ ΕΚΜΕΤΑΛΛΕΥΣΗ
ΤΟΥ ΝΕΟΥ ΔΙΕΘΝΟΥΣ ΑΕΡΟΛΙΜΕΝΑ ΗΡΑΚΛΕΙΟΥ ΚΡΗΤΗΣ ΚΑΙ
ΜΕΛΕΤΗ - ΚΑΤΑΣΚΕΥΗ ΚΑΙ ΧΡΗΜΑΤΟΔΟΤΗΣΗ ΤΩΝ ΟΔΙΚΩΝ ΤΟΥ ΣΥΝΔΕΣΕΩΝ

DESIGN - CONSTRUCTION - FINANCING - OPERATION - MAINTENANCE AND EXPLOITATION OF
HERAKLION CRETE NEW INTERNATIONAL AIRPORT &
DESIGN - CONSTRUCTION AND FINANCING OF ROAD CONNECTIONS

ΤΙΤΛΟΣ / TITLE
ΜΕΛΕΤΗ ΚΥΚΛΟΦΟΡΙΑΚΩΝ ΡΥΘΜΙΣΕΩΝ
ΣΤΟ ΤΜΗΜΑ ΑΠΟ ΑΕΡΟΔΡΟΜΙΟ ΕΩΣ ΤΗΝ ΟΔΟ ΗΡΑΚΛΕΙΟ - ΒΙΑΝΝΟΣ
ΓΙΑ ΤΗΝ ΚΑΤΑΣΚΕΥΗ ΤΟΥ Δ/Κ ΑΡΚΑΛΟΧΩΡΙΟΥ - ΚΑΤΩ ΔΙΑΒΑΣΗΣ Τ12
ΟΡΙΖΟΝΤΙΟΓΡΑΦΙΑ ΣΤ' ΦΑΣΗΣ (3 από 3)

DESIGN OF TRAFFIC MANAGEMENT
IN SECTION FROM AIRPORT TO HERAKLION - VIANNOS ROAD
FOR THE CONSTRUCTION OF I/C ARKALOCHORI - UNDERPASS T12
LAYOUT PHASE F (3 of 3)

GR - EN

ΑΡΙΘΜΟΣ ΣΤΡΩΜΑΤΟΣ - ΣΧΕΔΙΟΥ / DOCUMENT - DRAWING NUMBER

ΝΗΑ	EN	F	2	S64	RN4	TRA.03	PV.14	A

ΚΛΙΜΑΚΑ / SCALE: 1:500

ΦΥΛΛΟ / SHEET No 14 of 17

F							
E							
D							
C							
B							
A	26/07/2022	E. R.	A.T.	A.ΤΑΖΕΣ			Α' ΕΚΔΟΣΗ / A' ISSUE
ΑΝΑΘ. ΦΕΥ.	ΗΜ / ΝΙΑ DATE	ΕΥΘΥ. INIT.	ΕΛΕΓΧ. CHK.	ΟΝΟΜΑ NAME	ΥΠΟΓΡ. SIGN.		ΠΕΡΙΓΡΑΦΗ / DESCRIPTION

ΜΕΛΕΤΗΤΗΣ / DESIGNER:
ΑΝΑΣΤΑΣΙΟΣ ΠΟΛΥΦ. ΤΑΖΕΣ
ΔΙΠΛ. ΑΓΡΟΝΟΜΟΣ & ΤΟΠΟΓΡΑΦΟΣ ΜΗΧΑΝΙΚΟΣ
ΠΟΛ. ΣΧΟΛΗΣ Α.Π.Θ. - ΜΕΛΟΣ Τ.Ε.Ε. Α.Μ. 18200
ΗΡ. ΑΤΤΙΚΟΥ 19 ΜΑΡΟΥΣΙ Τ.Κ. 15124
ΔΟΥ ΑΜΑΡΟΥΣΙΟΥ - ΑΦΜ 010959660
ΤΗΛ. 2106195530

ΤΕΡΝΑ Α.Ε. - TERNA S.A.

ΕΛΕΓΧΟΣ / CHECK:	CHARILAOS ANAGNOSTELLIS		
ΥΠΟΓΡΑΦΗ / SIGNATURE:		ΗΜ/ΝΙΑ - DATE:	26/07/2022
ΕΠΙΒΡΟΗ / REVIEW:	IOANNIS MATSOURIS		
ΥΠΟΓΡΑΦΗ / SIGNATURE:		ΗΜ/ΝΙΑ - DATE:	26/07/2022
ΑΡΜΟΔΙΑ ΥΠΗΡΕΣΙΑ / COMPETENT AUTHORITY			
ΕΛΕΓΧΟΣ / CHECK:	NIKOLAOS KOUSOUTIS		
ΥΠΟΓΡΑΦΗ / SIGNATURE:		ΗΜ/ΝΙΑ - DATE:	26/01/2023
ΕΠΙΒΡΟΗ / APPROVAL:	ALAN GREEN		
ΥΠΟΓΡΑΦΗ / SIGNATURE:		ΗΜ/ΝΙΑ - DATE:	26/01/2023

	ΗΜΕΡΟΜΗΝΙΑ / DATE	ΟΝΟΜΑ / NAME	ΥΠΟΓΡΑΦΗ / SIGNATURE
ΕΚΠΟΝΗΣΗ / DRAWN	26/07/2022	E. ROTSKOS	
ΕΛΕΓΧΟΣ / CHECK	26/07/2022	A.ΤΑΖΕΣ	

1. ☒ ΕΓΚΡΙΝΕΤΑΙ. APPROVED. Εργασίες μπορούν να εκτελεσθούν. Works may proceed.
2. ☐ ΑΝΑΘΕΩΡΗΣΗ ΚΑΙ ΕΠΑΝΥΠΟΒΟΛΗ REVISION AND RESUBMISSION. Δεν μπορούν να εκτελεσθούν εργασίες. Works should not proceed.
3. ☐ ΔΕΝ ΑΠΑΙΤΕΙΤΑΙ ΕΛΕΓΧΟΣ. REVIEW NOT REQUIRED. Εργασίες μπορούν να εκτελεσθούν. Works may proceed.

ΑΔΕΙΑ ΕΚΔΟΗΣΗΣ ΣΕΧΕΔΙΟΥ ΔΕΝ ΑΠΑΛΛΑΣΣΕΙ ΤΟ ΣΥΜΒΟΛΑΙΟ / ΜΕΛΕΤΗΤΗ ΑΠΟ ΤΕ ΕΥΘΥΝΕΣ ΤΟΥ ΑΝΑΔΟΧΟΥ ΚΑΙ ΑΠΟΡΡΕΟΥΝΑΙ ΑΠΟ ΤΗ ΣΥΜΒΑΣΗ ΟΥΤΕ ΑΠΟΤΕΛΟΥΝ ΑΠΟΔΟΧΗ ΤΗΣ ΕΠΙΒΡΟΗΣ ΚΑΙ ΦΕΡΕΙΔΙΟ ΤΗΣ ΜΕΛΕΤΗΣ. PERMISSION TO PROCEED DOES NOT RELIEVE CONSULTOR / DESIGNER FROM HIS RESPONSIBILITIES IMPOSED BY CONTRACT NEITHER DOES IT CONSTITUTE ACCEPTANCE OF THE RESPECT AND USAC THESE OF THE DESIGN.

ΕΘΝΙΚΟ ΤΥΠΟΓΡΑΦΕΙΟ
Για τεχνικούς λόγους στο σχεδιάγραμμα, από το ηλεκτρονικό αρχείο, έγινε σμίκρυνση κατά ποσοστό 34%

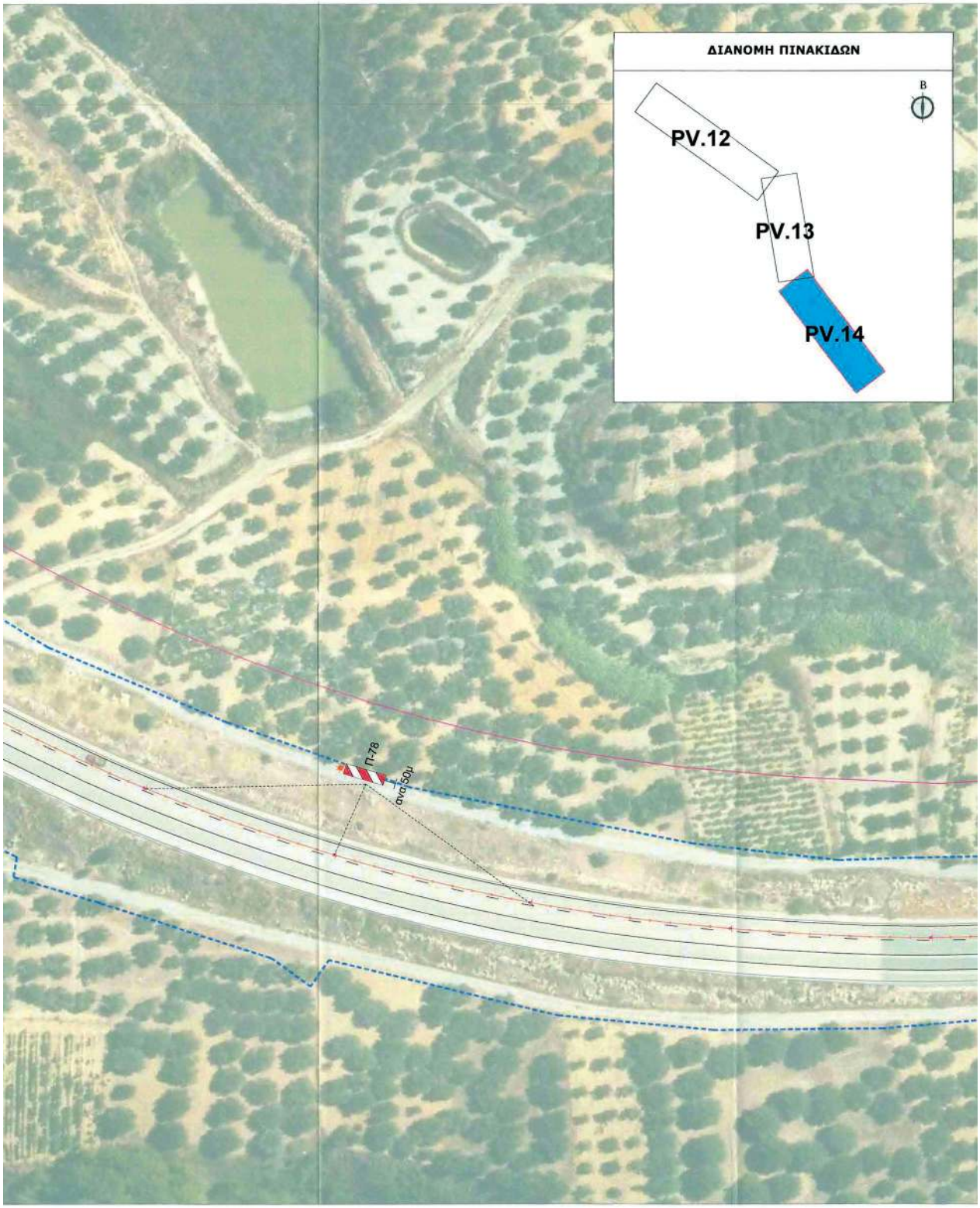
ΔΙΑΝΟΜΗ ΠΙΝΑΚΙΔΩΝ
Β
PV.12
PV.13
PV.14
Π-76
ανα50μ

To Heraklion
Προς Ηράκλειο
ΜΕΤΑΒΑΤΙΚΗ ΖΩΝΗ 150m
Π-78
πλαστικοί κώνοι ανά 10μ
To Viannos
Προς Βιάννο

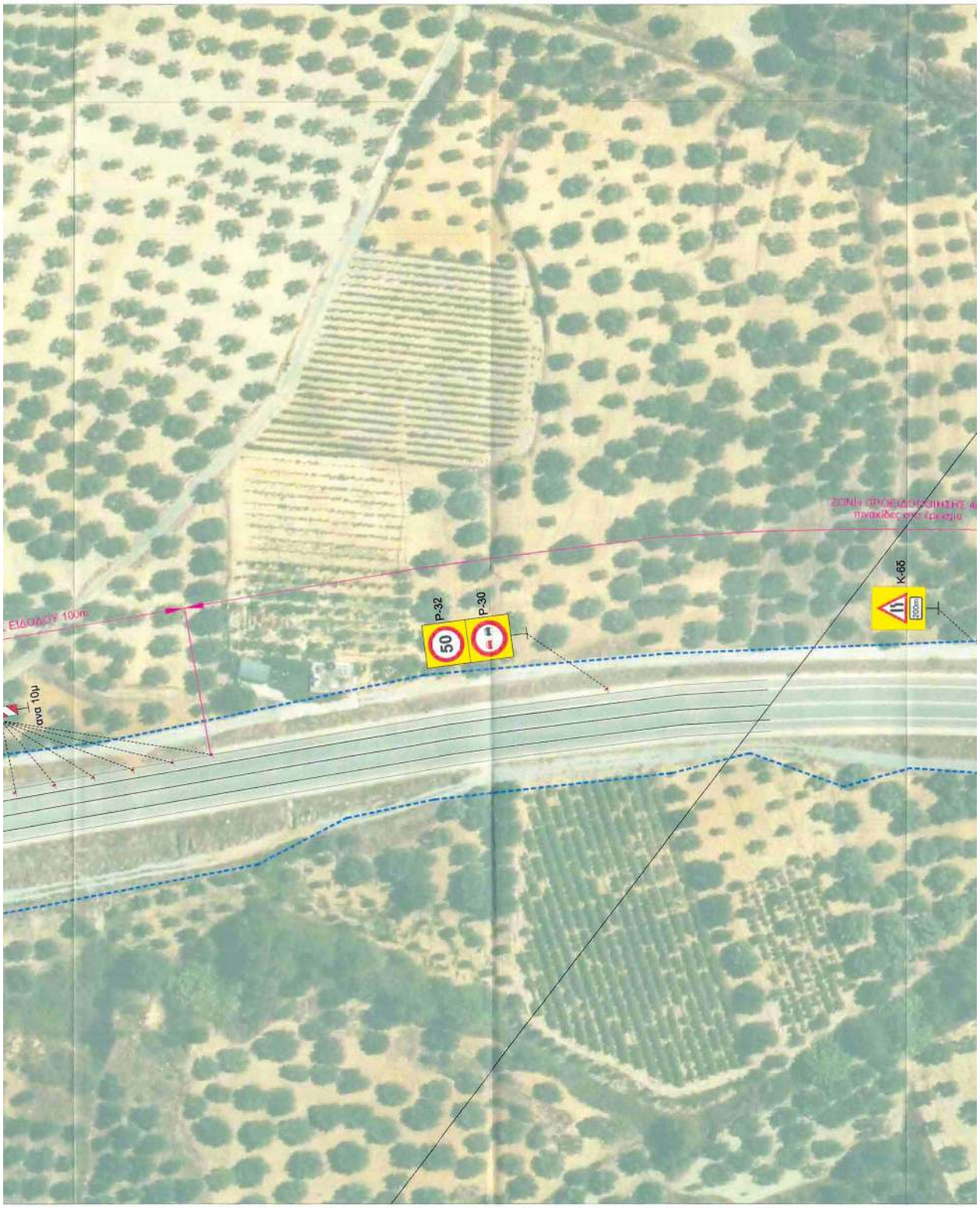
ΕΙΔΟΔΟΥ 100m
ΠΙΝΑΚΙΔΕΣ ΧΩΡΙΣ ΕΜΠΟΔΙΑ
P-32
50
P-30
Κ-65
200m
101 ΔΥΟ

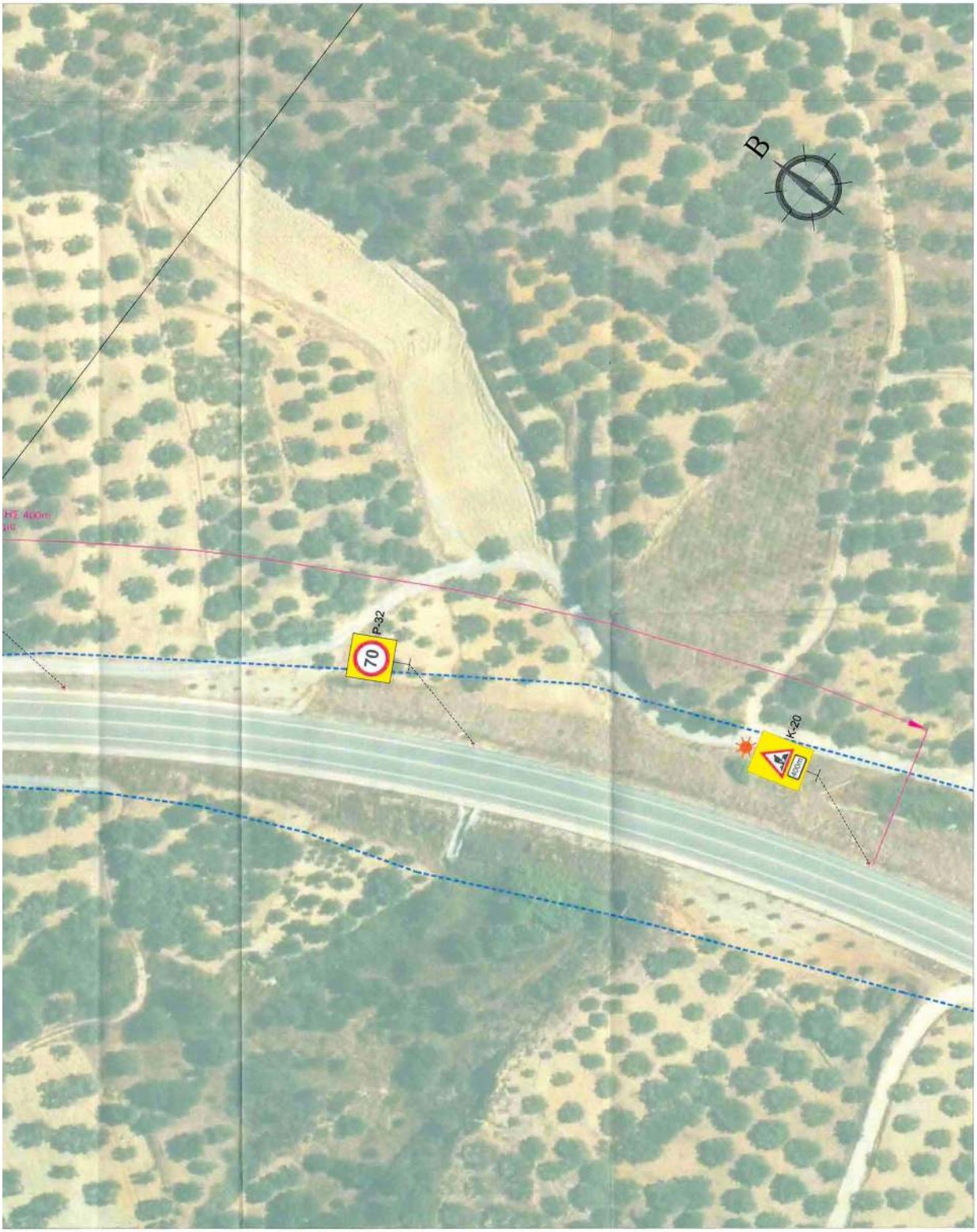
B
P-32
70
K-20
ΕΡΓΑ

ΥΠΟΜΝΗΜΑ

- Κίτρινη προσωρινή διαγράμμιση
- Πλαστικοί κώνοι
- Εργοταξιακή Ζώνη
- Στηθαία τύπου New Jersey απο σκυρόδεμα
- Κάτοψη Στύλου Πινακίδας
- Πληροφοριακές Πινακίδες (Π)
- Πληροφοριακές Πινακίδες (Π)
- Ρυθμιστικές Πινακίδες (Ρ)
- Πινακίδες Αναγγελίας Κινδύνου (Κ)
- Κινητή Μονάδα Σήμανσης (FLR) P-52 και αναλάμποντες φανοί Led
- Παλλόμενο βέλος

ΕΛΛΗΝΙΚΗ ΔΗΜΟΚΡΑΤΙΑ

ΥΠΟΥΡΓΕΙΟ ΥΠΟΔΟΜΩΝ ΚΑΙ ΜΕΤΑΦΟΡΩΝ
ΓΓΥ / ΓΔΣΥ / ΕΥΔΕ / ΚΣΕΣΠ

ΠΑΡΑΧΩΡΗΣΙΟΥΧΟΣ / CONCESSIONAIRE
ΔΙΕΘΝΗΣ ΑΕΡΟΛΙΜΕΝΑΣ ΗΡΑΚΛΕΙΟΥ ΚΡΗΤΗΣ Α.Ε.
HERAKLION CRETE INTERNATIONAL AIRPORT S.A.

ΚΑΤΑΣΚΕΥΑΣΤΗΣ / CONSTRUCTOR: ΤΕΡΝΑ Α.Ε. - TERNA S.A.

ΣΥΜΒΑΣΗ ΠΑΡΑΧΩΡΗΣΗΣ / CONCESSION AGREEMENT

ΜΕΛΕΤΗ - ΚΑΤΑΣΚΕΥΗ - ΧΡΗΜΑΤΟΔΟΤΗΣΗ - ΛΕΙΤΟΥΡΓΙΑ - ΣΥΝΤΗΡΗΣΗ ΚΑΙ ΕΚΜΕΤΑΛΛΕΥΣΗ
ΤΟΥ ΝΕΟΥ ΔΙΕΘΝΟΥΣ ΑΕΡΟΛΙΜΕΝΑ ΗΡΑΚΛΕΙΟΥ ΚΡΗΤΗΣ ΚΑΙ
ΜΕΛΕΤΗ - ΚΑΤΑΣΚΕΥΗ ΚΑΙ ΧΡΗΜΑΤΟΔΟΤΗΣΗ ΤΩΝ ΟΔΙΚΩΝ ΤΟΥ ΣΥΝΔΕΣΕΩΝ

DESIGN - CONSTRUCTION - FINANCING - OPERATION - MAINTENANCE AND EXPLOITATION OF
HERAKLION CRETE NEW INTERNATIONAL AIRPORT &
DESIGN - CONSTRUCTION AND FINANCING OF ROAD CONNECTIONS

TITLE / TITLE

ΜΕΛΕΤΗ ΚΥΚΛΟΦΟΡΙΑΚΩΝ ΡΥΘΜΙΣΕΩΝ
ΣΤΟ ΤΜΗΜΑ ΑΠΟ ΑΕΡΟΔΡΟΜΙΟ ΕΩΣ ΤΗΝ ΟΔΟ ΗΡΑΚΛΕΙΟ - ΒΙΑΝΝΟΣ
ΓΙΑ ΤΗΝ ΚΑΤΑΣΚΕΥΗ ΤΟΥ Α/Κ ΑΡΚΑΛΟΧΩΡΙΟΥ - ΚΑΤΩ ΔΙΑΒΑΣΗΣ Τ12
ΟΡΙΖΟΝΤΙΟΓΡΑΦΙΑ Ζ' ΦΑΣΗΣ (1 από 3)

DESIGN OF TRAFFIC MANAGEMENT
IN SECTION FROM AIRPORT TO HERAKLION - VIANNOS ROAD
FOR THE CONSTRUCTION OF I/C ARKALOCHORI - UNDERPASS T12
LAYOUT PHASE Z (1 of 3)

ΑΡΙΘΜΟΣ ΕΓΓΡΑΦΟΥ - ΣΧΕΔΙΟΥ / DOCUMENT - DRAWING NUMBER

QR - EN	ΝΗΑ	EN	F	2	S64	RN4	TRA.03	PV.15	B

ΚΛΙΜΑΚΑ / SCALE: 1:500 — ΦΥΛΛΟ / SHEET No 15 of 17

REV	DATE	BY	CHK	ORIGINAL	ΠΕΡΙΓΡΑΦΗ / DESCRIPTION
I					
E					
D					
C					
B	14/02/2023	E. R.	A.T.	A. ΤΑΖΕΣ	Β' ΕΚΔΟΣΗ / B' ISSUE
A	07/01/2023	E. R.	A.T.	A. ΤΑΖΕΣ	Α' ΕΚΔΟΣΗ / A' ISSUE

ΜΕΛΕΤΗΤΗΣ / DESIGNER
ΑΝΑΣΤΑΣΙΟΣ ΠΟΛΥΦ. ΤΑΖΕΣ
ΔΙΠΛ. ΑΓΡΟΝΟΜΟΣ & ΤΟΠΟΓΡΑΦΟΣ ΜΗΧΑΝΙΚΟΣ
ΠΟΛ. ΣΧΟΛΗΣ Α.Π.Θ. - ΜΕΛΟΣ Τ.Ε.Ε. Α.Μ. 18200
ΗΡ. ΑΤΤΙΚΟΥ 19 ΜΑΡΟΥΣΙ Τ.Κ. 15124
ΔΟΥ ΑΜΑΡΟΥΣΙΟΥ - ΑΦΜ 010959060
ΤΗΛ. 2106195030

ΤΕΡΝΑ Α.Ε. - TERNA S.A.

	ΗΜΕΡΟΜΗΝΙΑ / DATE	ΟΝΟΜΑ / NAME	ΥΠΟΓΡΑΦΗ / SIGNATURE
ΕΛΕΓΧΟΣ / CHECK	14/02/2023	E. ROTSKOS	
ΕΓΚΡΙΣΗ / APPROVAL	14/02/2023	A.TAZEΣ	

ΕΛΕΓΧΟΣ / CHECK: CHARILAOS ANAGNOSTELLIS — ΥΠΟΓΡΑΦΗ / SIGNATURE — ΗΜΕΡΟΜ. / DATE 14/02/2023
ΘΕΩΡΗΣΗ / REVIEW: IOANNIS MATSOURIS — ΥΠΟΓΡΑΦΗ / SIGNATURE — ΗΜΕΡΟΜ. / DATE 14/02/2023

ΑΡΜΟΔΙΑ ΥΠΗΡΕΣΙΑ / COMPETENT AUTHORITY
ΕΛΕΓΧΟΣ / CHECK: NIKOLAOS MANIATIS — ΥΠΟΓΡΑΦΗ / SIGNATURE — ΗΜΕΡΟΜ. / DATE 28/12/2023
ΕΓΚΡΙΣΗ / APPROVAL — ΥΠΟΓΡΑΦΗ / SIGNATURE — ΗΜΕΡΟΜ. / DATE 28/12/2023

1. ☑ ΕΓΚΡΙΝΕΤΑΙ APPROVED. Εργασίες μπορούν να εκτελεσθούν. Works may proceed
2. ☐ ΑΝΑΘΕΩΡΗΣΗ ΚΑΙ ΕΠΑΝΥΠΟΒΟΛΗ REVISION AND RESUBMISSION. Δεν μπορούν να εκτελεσθούν εργασίες. Works should not proceed
3. ☐ ΔΕΝ ΑΠΑΙΤΕΙΤΑΙ ΕΛΕΓΧΟΣ REVIEW NOT REQUIRED. Εργασίες μπορούν να εκτελεσθούν. Works may proceed

ΚΑΘΕ ΕΥΘΥΝΗ ΕΝΟΣ ΣΧΕΔΙΟΥ ΕΞΑΙΡΕΤΑΙ ΤΟ ΥΠΕΥΘΥΝΟ ΜΕΛΕΤΗΤΙΚΟ ΓΡΑΦΕΙΟ ΠΟΥ ΥΠΕΓΡΑΨΕ ΑΥΤΟ ΤΟ ΣΧΕΔΙΟ ΕΝΩΠΙΟΝ ΤΗΣ ΕΤΑΙΡΕΙΑΣ ΟΙΚΟΔΟΜΗΣ ΤΟΥ ΜΕΛΕΤΗΣ ΠΟΥ ΕΚΠΟΝΗΘΗΚΕ ΤΟ ΠΡΟΚΕΙΜΕΝΟ ΣΧΕΔΙΟ ΔΕΝ ΑΠΟΛΥΕΙ ΤΟΝ ΣΧΕΔΙΑΣΤΗ ΑΠΟ ΤΗ ΣΥΜΜΕΤΟΧΗ ΣΤΗ ΣΥΜΒΑΣΗ ΚΑΙ ΑΠΟΔΕΧΕΤΑΙ ΟΛΟΚΛΗΡΗ ΤΗΝ ΕΥΘΥΝΗ ΓΙΑ ΤΗΝ ΑΚΡΙΒΕΙΑ ΚΑΙ ΤΗ ΣΩΣΤΗ ΛΕΙΤΟΥΡΓΙΑ ΤΟΥ ΣΥΣΤΗΜΑΤΟΣ
PRINCIPLE THE RESPONSIBILITY FOR THE PRESENT DESIGN DOES NOT RELIEVE DESIGNER FROM HIS RESPONSIBILITIES IMPOSED BY CONTRACT NEITHER DOES IT CONSTITUTE ACCEPTANCE OF THE ADEQUACY AND EXACTNESS OF THE DESIGN.

ΕΘΝΙΚΟ ΤΥΠΟΓΡΑΦΕΙΟ
Για τεχνικούς λόγους στο σχεδιάγραμμα, από το ηλεκτρονικό αρχείο, έγινε σμίκρυνση κατά ποσοστό 35%

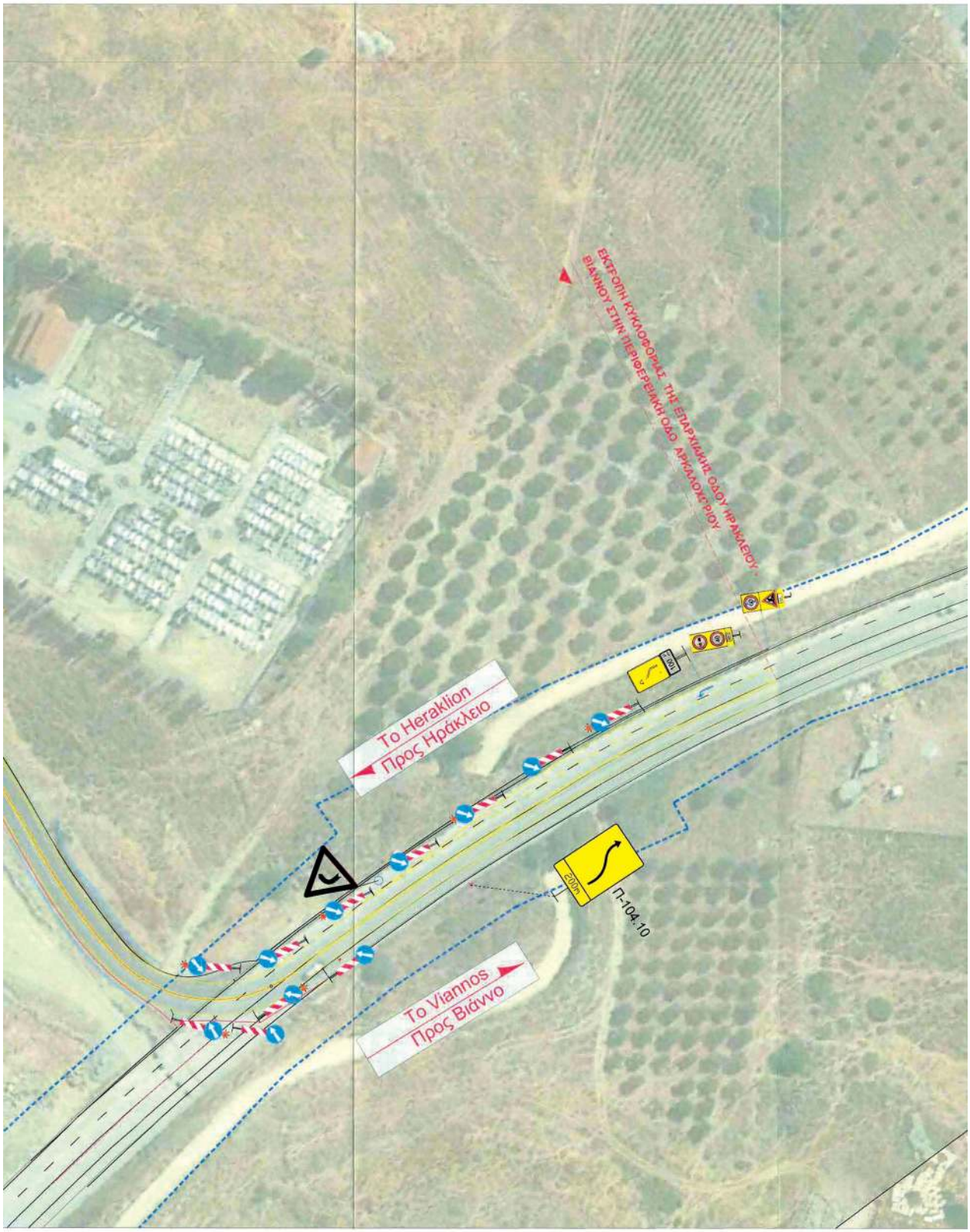
ΕΚΤΕΟΠΗ ΚΥΚΛΟΦΟΡΙΑΣ ΤΗΣ ΕΠΑΡΧΙΑΚΗΣ ΟΔΟΥ ΗΡΑΚΛΕΙΟΥ - ΒΙΑΝΝΟΥ ΣΤΗΝ ΠΕΡΙΦΕΡΕΙΑΚΗ ΟΔΟ ΑΡΚΑΛΟΧΩΡΙΟΥ
Το Heraklion
Προς Ηράκλειο
Το Viannos
Προς Βιάννο
Π-104.10
200m
100m

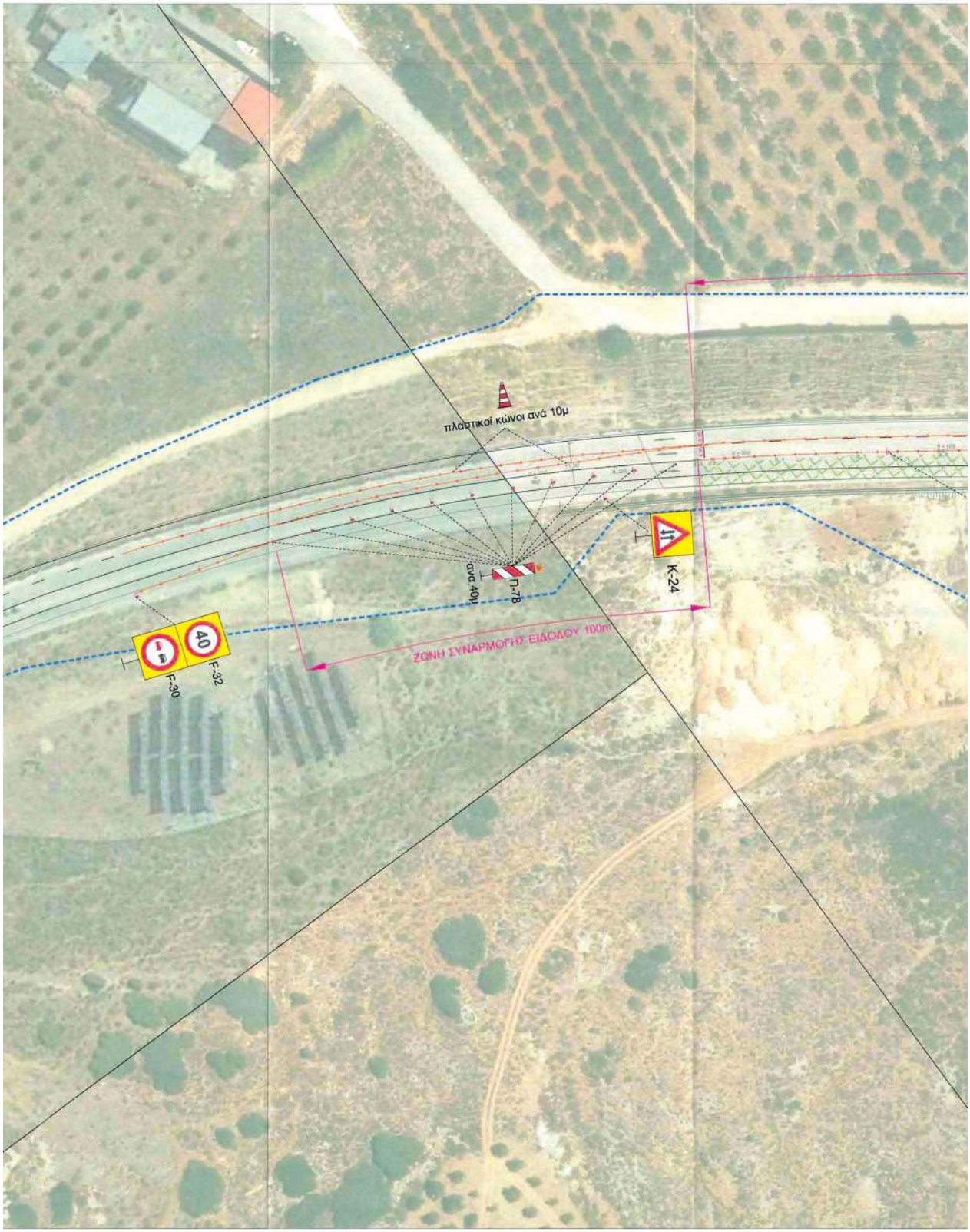
πλαστικοί κώνοι ανά 10μ
ανα 40μ
Π-78
Κ-24
ΖΩΝΗ ΣΥΝΑΡΜΟΓΗΣ ΕΙΔΟΔΟΥ 100m
F-30
F-32
40

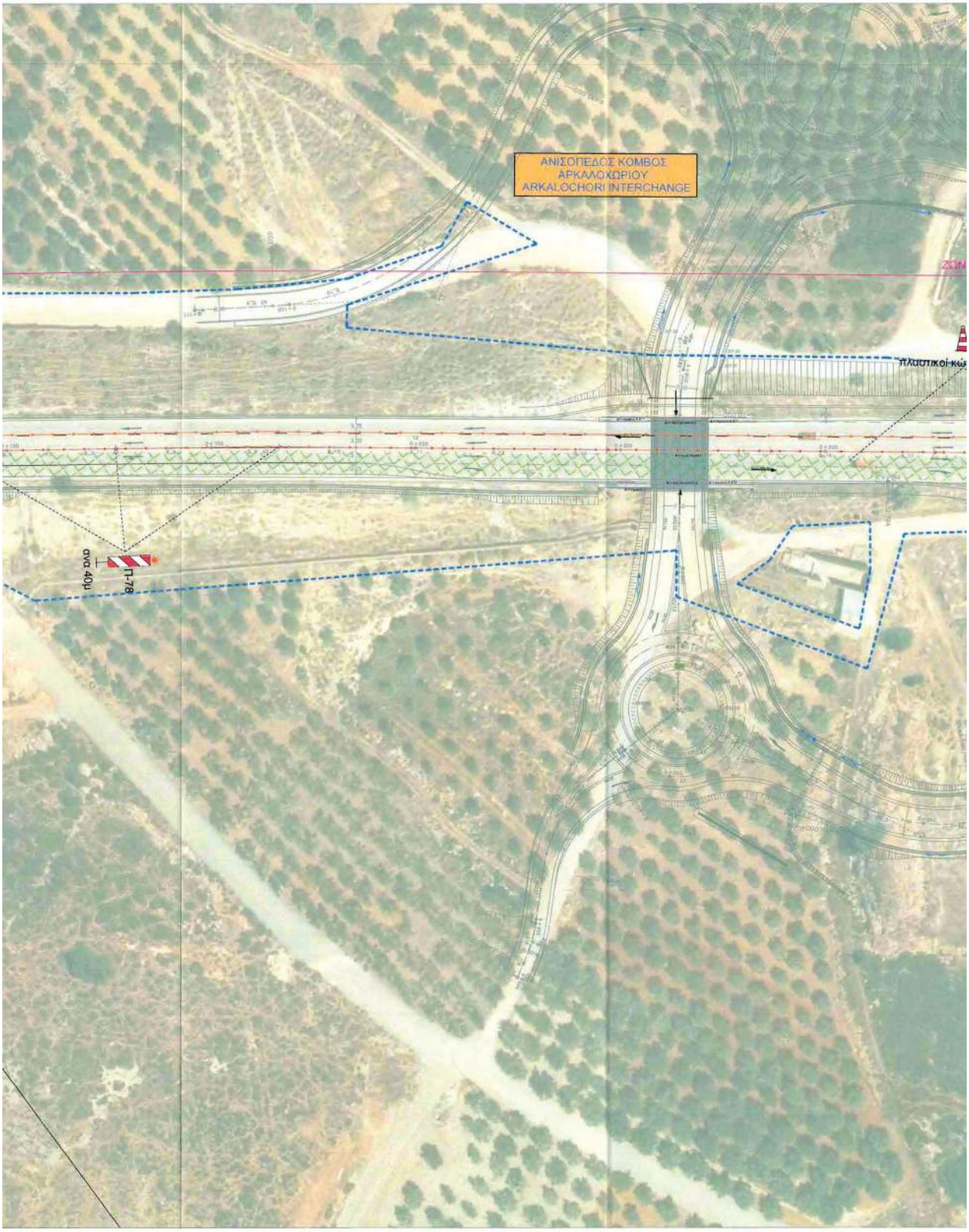
ΑΝΙΣΟΠΕΔΟΣ ΚΟΜΒΟΣ
ΑΡΚΑΛΟΧΩΡΙΟΥ
ARKALOCHORI INTERCHANGE
πλαστικοί κώ
Π-78
ανα 40μ

To Heraklion
Προς Ηράκλειο
To Viannos
Προς Βιάννο

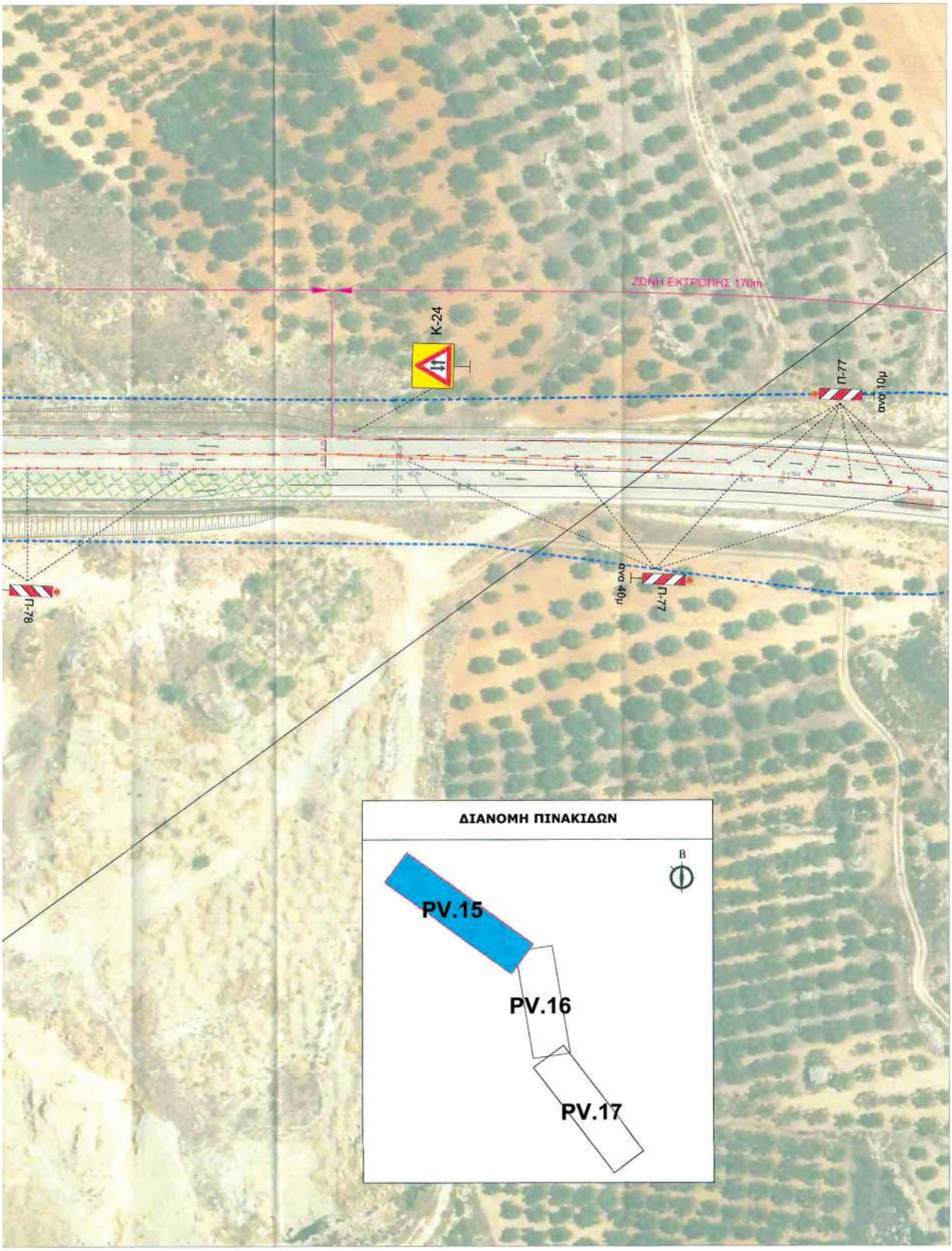
ΖΩΝΗ ΕΚΤΡΟΠΗΣ 170m
Κ-24
Π-77
ανά 10μ
Π-77
ανά 40μ
Π-78
ΔΙΑΝΟΜΗ ΠΙΝΑΚΙΔΩΝ
Β
PV.15
PV.16
PV.17

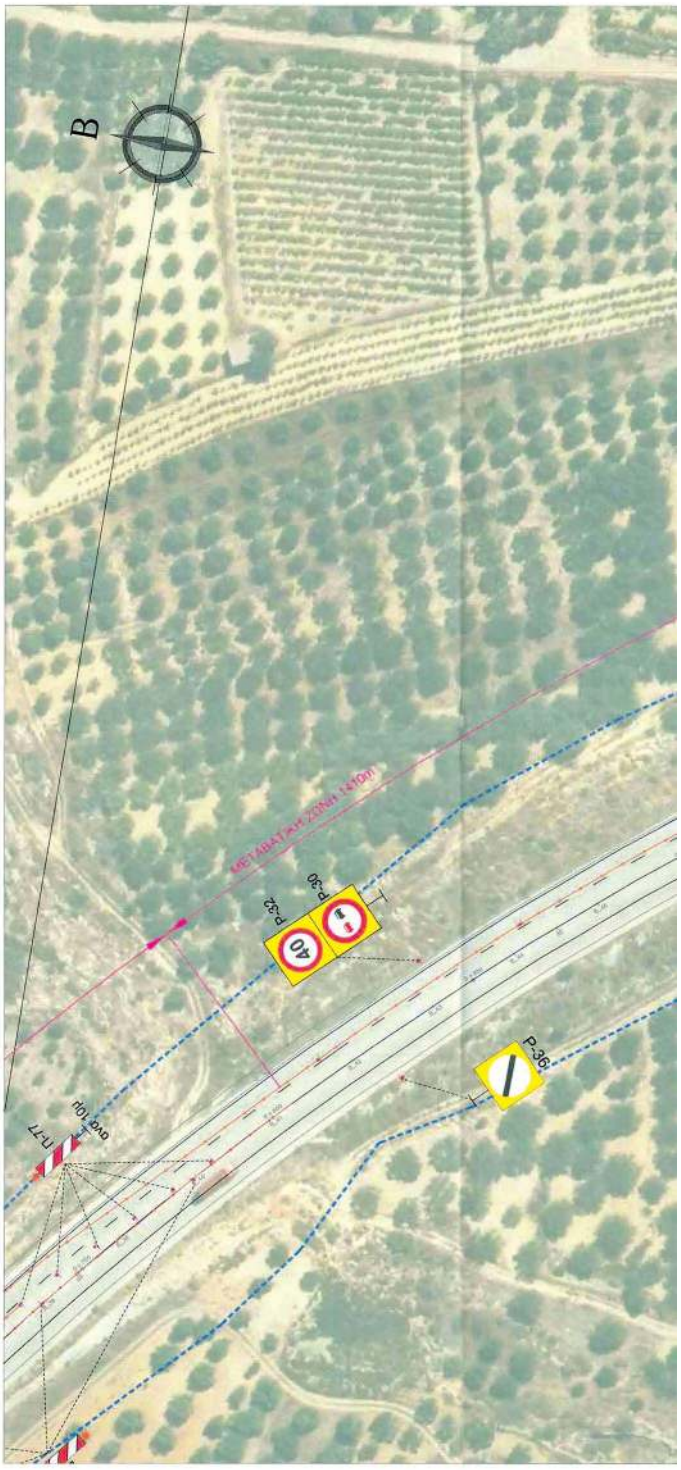

ΕΛΛΗΝΙΚΗ ΔΗΜΟΚΡΑΤΙΑ

ΥΠΟΥΡΓΕΙΟ ΥΠΟΔΟΜΩΝ ΚΑΙ ΜΕΤΑΦΟΡΩΝ
ΓΓΥ / ΓΔΣΥ / ΕΥΔΕ / ΚΣΕΣΠ

ΔΙΕΘΝΗΣ ΑΕΡΟΛΙΜΕΝΑΣ ΗΡΑΚΛΕΙΟΥ ΚΡΗΤΗΣ Α.Ε.
HERAKLION CRETE INTERNATIONAL AIRPORT S.A.

ΤΕΡΝΑ

ΣΥΜΒΑΣΗ ΠΑΡΑΧΩΡΗΣΗΣ / CONCESSION AGREEMENT

ΜΕΛΕΤΗ - ΚΑΤΑΣΚΕΥΗ - ΧΡΗΜΑΤΟΔΟΤΗΣΗ - ΛΕΙΤΟΥΡΓΙΑ - ΣΥΝΤΗΡΗΣΗ ΚΑΙ ΕΚΜΕΤΑΛΛΕΥΣΗ ΤΟΥ ΝΕΟΥ ΔΙΕΘΝΟΥΣ ΑΕΡΟΛΙΜΕΝΑ ΗΡΑΚΛΕΙΟΥ ΚΡΗΤΗΣ ΚΑΙ ΜΕΛΕΤΗ - ΚΑΤΑΣΚΕΥΗ ΚΑΙ ΧΡΗΜΑΤΟΔΟΤΗΣΗ ΤΩΝ ΟΔΙΚΩΝ ΤΟΥ ΣΥΝΔΕΣΕΩΝ

DESIGN - CONSTRUCTION - FINANCING - OPERATION - MAINTENANCE AND EXPLOITATION OF HERAKLION CRETE NEW INTERNATIONAL AIRPORT & DESIGN - CONSTRUCTION AND FINANCING OF ROAD CONNECTIONS

ΜΕΛΕΤΗ ΚΥΚΛΟΦΟΡΙΑΚΩΝ ΡΥΘΜΙΣΕΩΝ
ΣΤΟ ΤΜΗΜΑ ΑΠΟ ΑΕΡΟΔΡΟΜΙΟ ΕΩΣ ΤΗΝ ΟΔΟ ΗΡΑΚΛΕΙΟ - ΒΙΑΝΝΟΣ
ΓΙΑ ΤΗΝ ΚΑΤΑΣΚΕΥΗ ΤΟΥ Α/Κ ΑΡΚΑΛΟΧΩΡΙΟΥ - ΚΑΤΩ ΔΙΑΒΑΣΗΣ Τ12
ΟΡΙΖΟΝΤΙΟΓΡΑΦΙΑ Ζ' ΦΑΣΗΣ (2 από 3)

DESIGN OF TRAFFIC MANAGEMENT
IN SECTION FROM AIRPORT TO HERAKLION - VIANNOS ROAD
FOR THE CONSTRUCTION OF I/C ARKALOCHORI - UNDERPASS T12
LAYOUT PHASE Z (2 of 3)

GR - EN	ΑΡΙΘΜΟΣ ΣΥΓΓΡΑΦΟΥ - ΣΧΕΔΙΟΥ / DOCUMENT - DRAWING NUMBER							
	NHA	EN	F	2	S64	RN4	TRA.03	PV.16	A

ΚΛΙΜΑΚΑ / SCALE: 1:500 — ΦΥΛΛΟ / SHEET No 16 of 17

F						
E						
D						
C						
B						
A	17/01/2023	E. R.	A.T.	A.ΤΑΖΕΣ		Α' ΕΚΔΟΣΗ / A' ISSUE
ΕΚΔΟΣΗ / REV.	ΗΜ / ΗΑ DATE	ΕΛΕΓΧ. / ΚΑΤ.	ΕΛΕΓΧ. / CHK.	ΣΧΕΔΙΑΣ / DRAWN	ΕΠΕΞΕΡ. / REVIS.	ΠΕΡΙΓΡΑΦΗ / DESCRIPTION

ΜΕΛΕΤΗΤΗΣ / DESIGNER:

ΑΝΑΣΤΑΣΙΟΣ ΠΟΛΥΦ. ΤΑΖΕΣ
ΔΙΠΛ. ΑΓΡΟΝΟΜΟΣ & ΤΟΠΟΓΡΑΦΟΣ ΜΗΧΑΝΙΚΟΣ
ΠΟΛ. ΣΧΟΛΗΣ Α.Π.Θ. - ΜΕΛΟΣ Τ.Ε.Ε. Α.Μ. 18200
ΗΡ. ΑΤΤΙΚΟΥ 19 ΜΑΡΟΥΣΙ Τ.Κ. 15124
ΔΟΥ ΑΜΑΡΟΥΣΙΟΥ - ΑΦΜ 010999960
ΤΗΛ. 2106195530

ΤΕΡΝΑ Α.Ε. - TERNA S.A.
ΕΛΕΓΧΟΣ / CHECK: CHARILAOS ANAGNOSTELLIS
ΥΠΟΓΡΑΦΗ / SIGNATURE: ΗΜ/ΝΙΑ - DATE: 17/01/2023
ΕΠΙΘΕΩΡΗΣΗ / REVIEW: IOANNIS MATSOURIS
ΥΠΟΓΡΑΦΗ / SIGNATURE: ΗΜ/ΝΙΑ - DATE: 17/01/2023
ΑΡΜΟΔΙΑ ΥΠΗΡΕΣΙΑ / COMPETENT AUTHORITY
ΕΛΕΓΧΟΣ / CHECK: NIKOLAOS MANOLI
ΥΠΟΓΡΑΦΗ / SIGNATURE: ΗΜ/ΝΙΑ - DATE: 26/01/2023
ΕΓΚΡΙΣΗ / APPROVAL: ΑΛΛΗ ΟΨΗ
ΥΠΟΓΡΑΦΗ / SIGNATURE: ΗΜ/ΝΙΑ - DATE: 26/01/2023

	ΗΜΕΡΟΜΗΝΙΑ / DATE	ΟΝΟΜΑ / NAME	ΥΠΟΓΡΑΦΗ / SIGNATURE
ΣΥΝΤΑΞΗ / DRAWN	17/01/2023	E. ROTSIKOS	
ΕΛΕΓΧΟΣ / CHECK	17/01/2023	A.ΤΑΖΕΣ	

1 ☑ ΕΓΚΡΙΝΕΤΑΙ. APPROVED. Εργασίες μπορούν να ανταλλοβούν. Works may proceed.
2 ☐ ΑΝΑΘΕΩΡΗΣΗ ΚΑΙ ΕΠΑΝΥΠΟΒΟΛΗ. REVISION AND RESUBMISSION. Δεν μπορούν να ανταλλοβούν εργασίες. Works should not proceed.
3 ☐ ΔΕΝ ΑΠΑΙΤΕΙΤΑΙ ΕΛΕΓΧΟΣ. REVIEW NOT REQUIRED. Εργασίες μπορούν να ανταλλοβούν. Works may proceed.

ΑΔΕΙΑ ΕΦΑΡΜΟΓΗΣ ΕΡΓΟΥ: ΔΕΝ ΑΠΑΙΤΕΙΤΑΙ / MEASUREMENT AND TO STARTING THE WORKS ON THE CONTRACT: DO NOT REQUIRED

ΕΘΝΙΚΟ ΤΥΠΟΓΡΑΦΕΙΟ
Για τεχνικούς λόγους στο σχεδιάγραμμα, από το ηλεκτρονικό αρχείο, έγινε σμίκρυνση κατά ποσοστό 32%

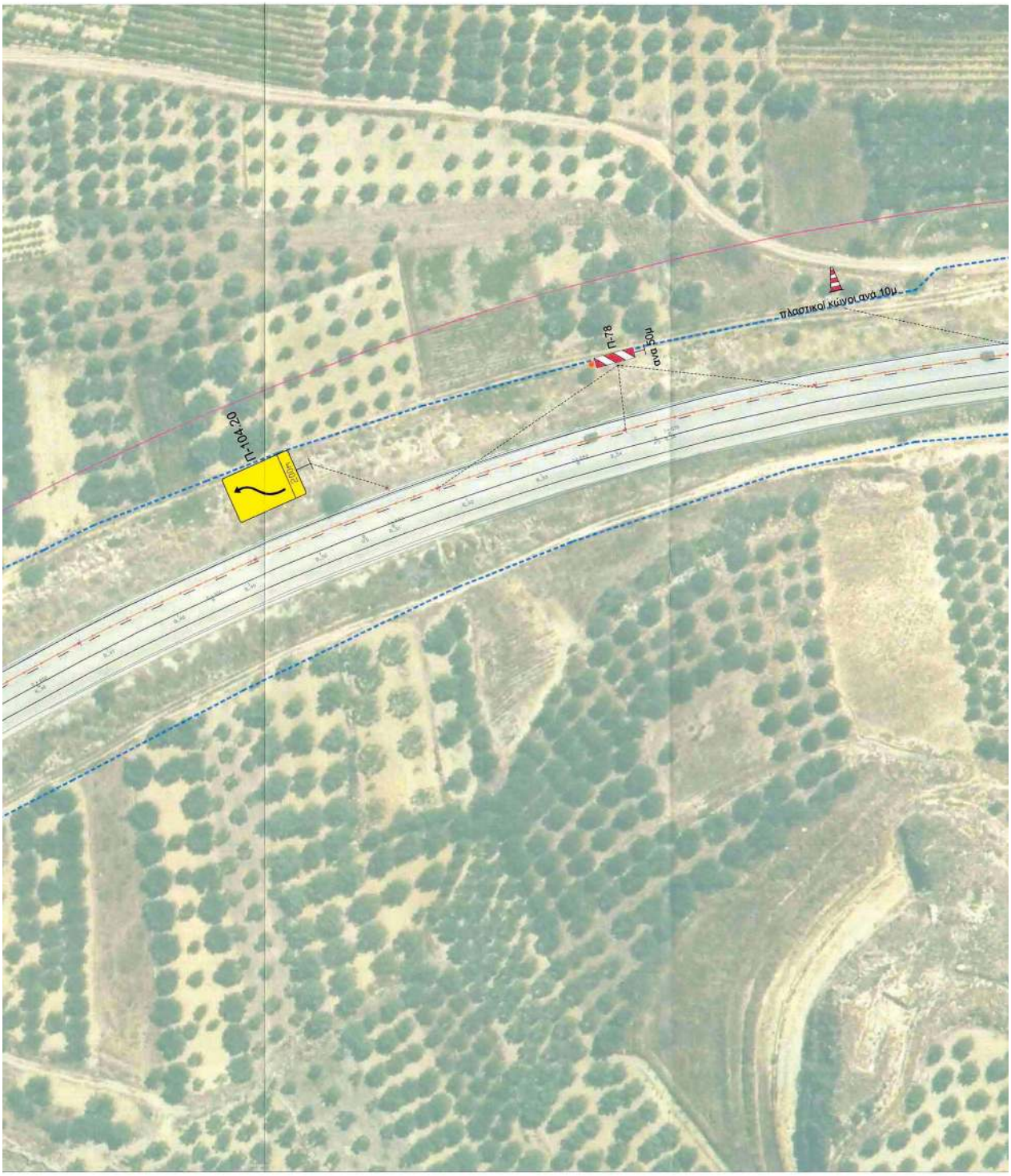
Π-104-20
Π-78
Πλαστικοί κώνοι ανά 10μ
ανά 50μ

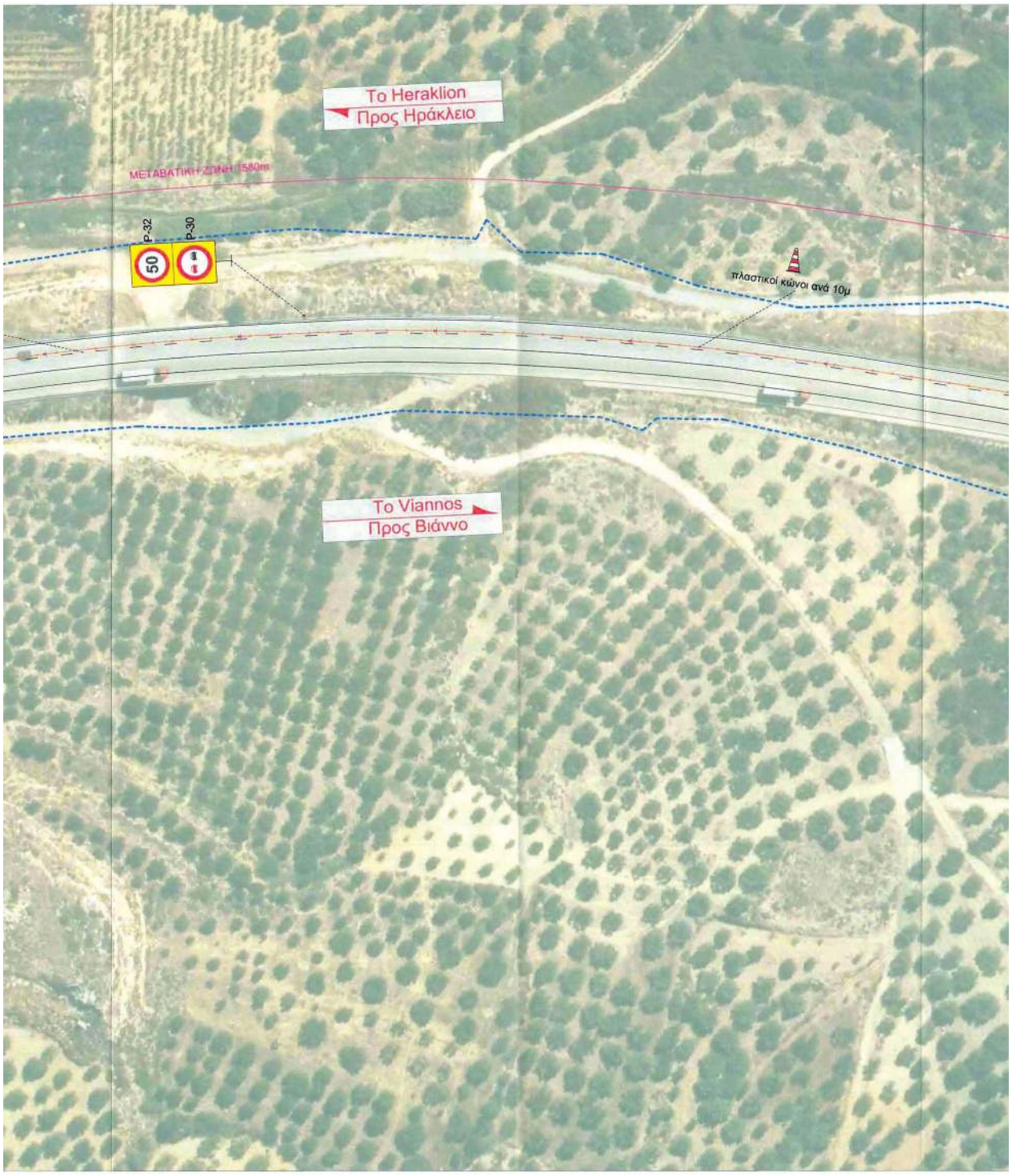
To Heraklion
Προς Ηράκλειο
ΜΕΤΑΒΑΤΙΚΗ ΣΗΝΗ 1580m
P-32
P-30
50
πλαστικοί κώνοι ανά 10μ
To Viannos
Προς Βιάννο

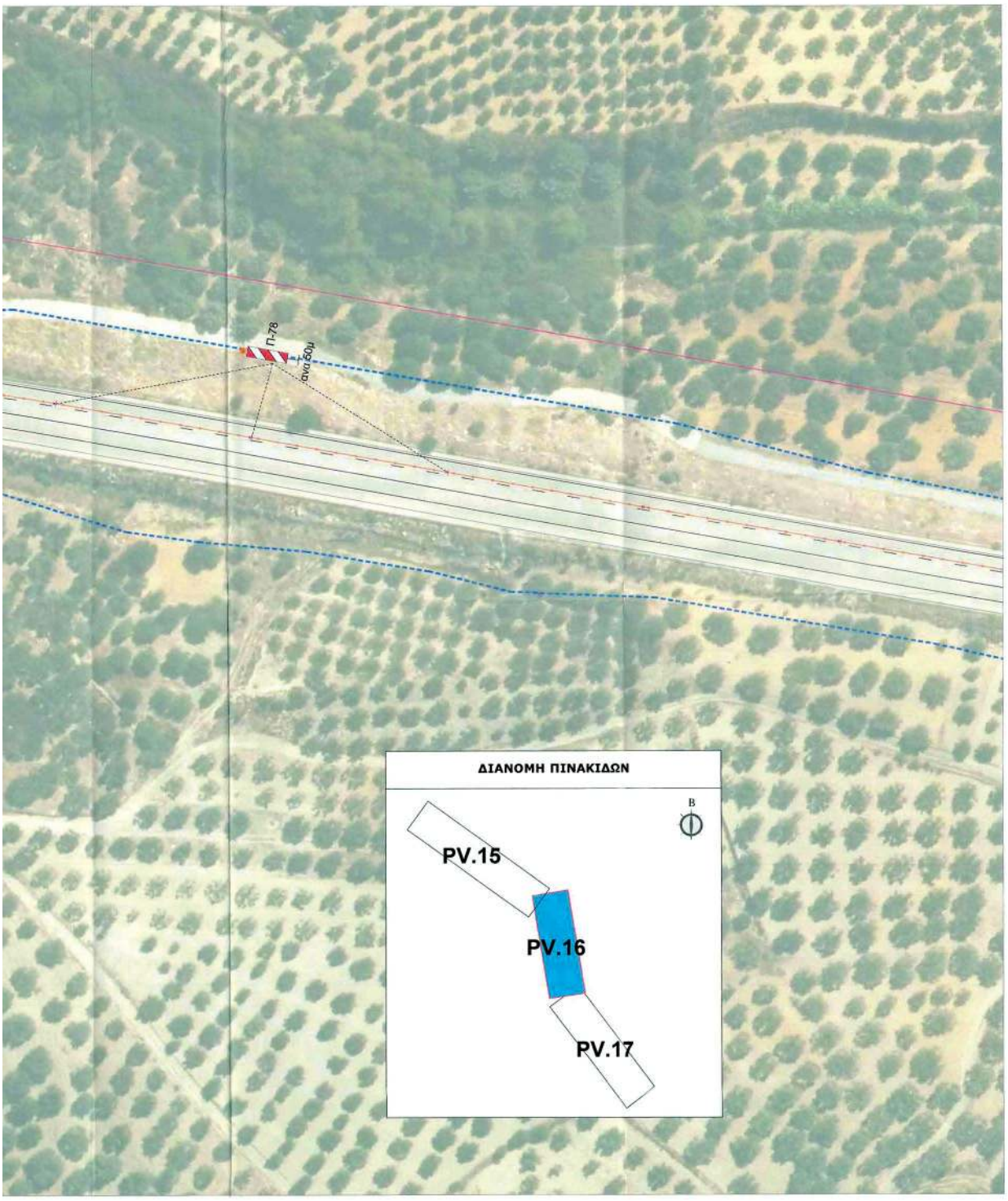
Π-78
ανα 50μ
ΔΙΑΝΟΜΗ ΠΙΝΑΚΙΔΩΝ
Β
PV.15
PV.16
PV.17

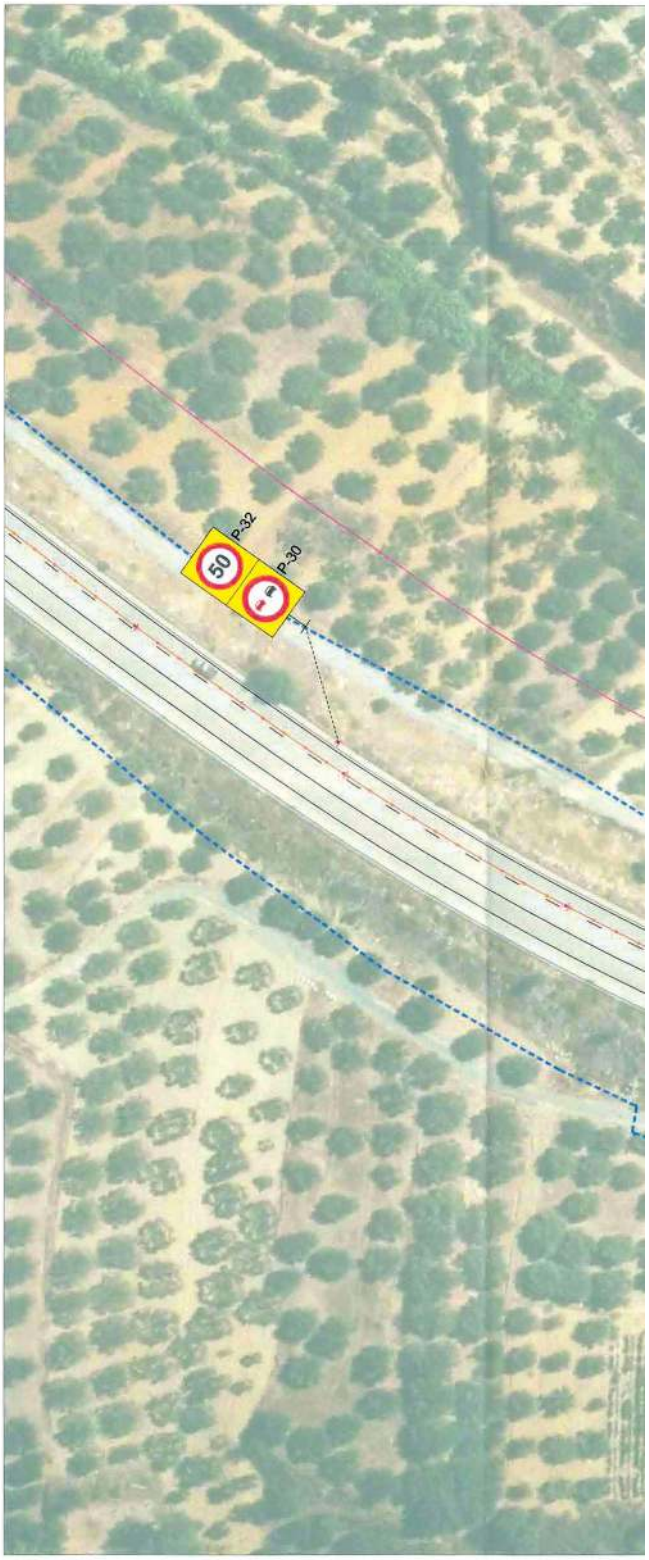

ΕΘΝΙΚΟ ΤΥΠΟΓΡΑΦΕΙΟ
Για τεχνικούς λόγους στο σχεδιάγραμμα, από το ηλεκτρονικό αρχείο, έγινε σμίκρυνση κατά ποσοστό 34%

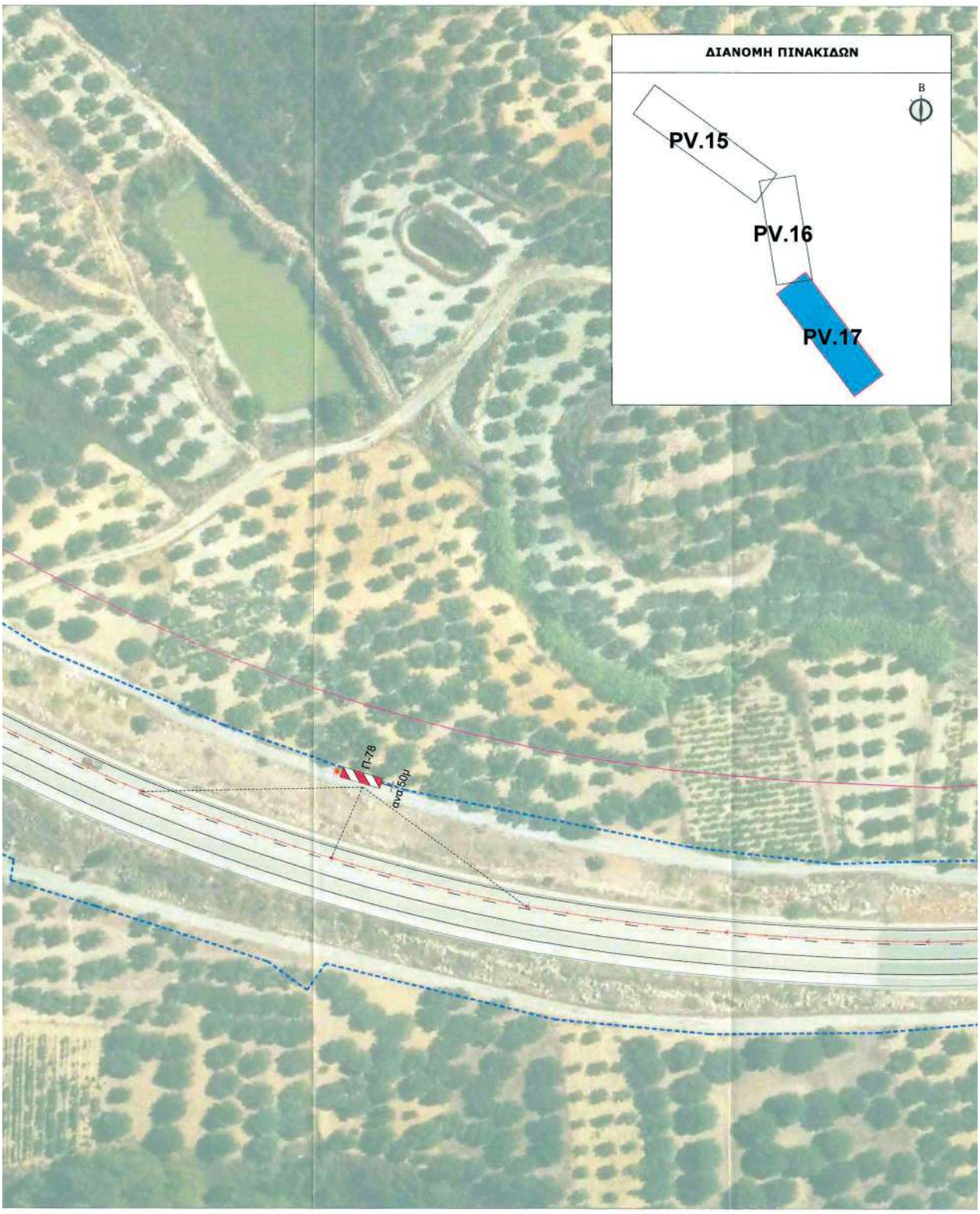
ΔΙΑΝΟΜΗ ΠΙΝΑΚΙΔΩΝ
Β
PV.15
PV.16
PV.17
Π-78
ανά 50μ

To Heraklion
Προς Ηράκλειο
ΜΕΤΑΒΑΤΙΚΗ ΖΩΝΗ 1580m
ΖΩΝΗ ΣΥΝΑΡΜΟΣ ΗΣ ΕΙΔ
Π-78
πλαστικοί κώνοι ανά 10μ
To Viannos
Προς Βιάννο

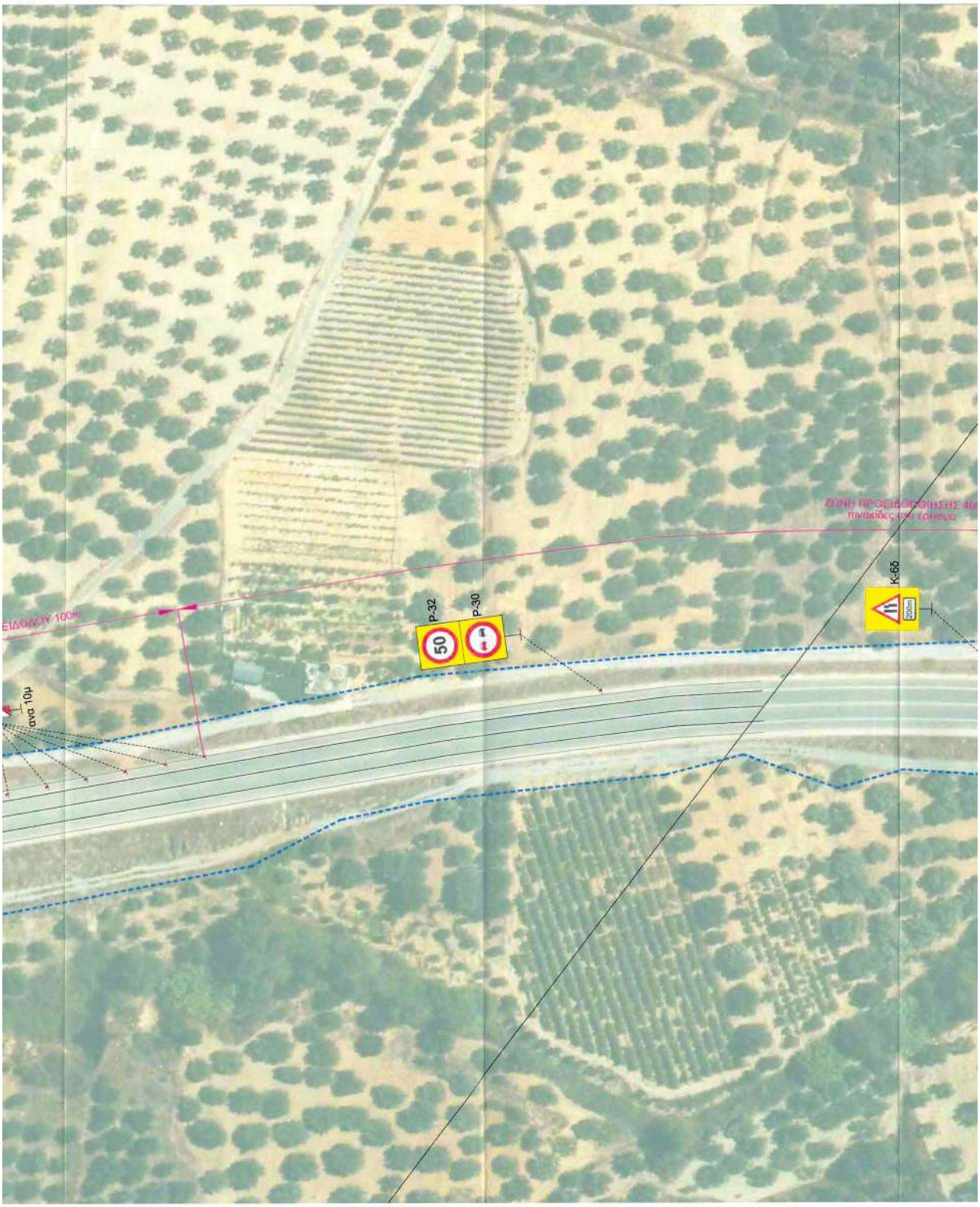
ΕΙΔΟΦΙΔΟΥ 100m
ανα 10μ
P-32
50
P-30
ΖΩΝΗ ΠΡΟΕΙΔΟΠΟΙΗΣΗΣ 40
πινακίδες στο εφεξής
K-66
200m

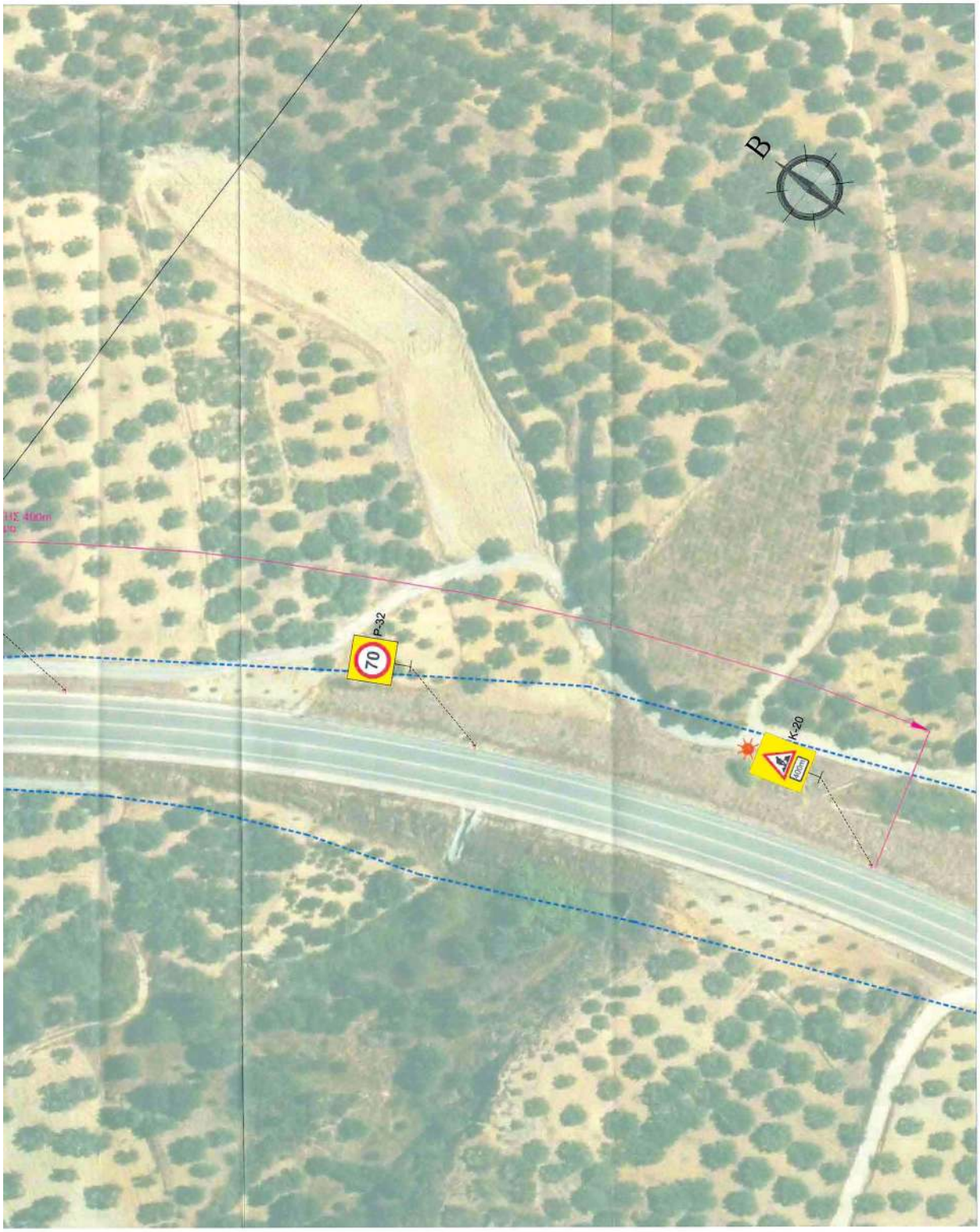
B
P-32
70
K-20
ΠΛΟΙΑ

Η απόφαση αυτή με τα σχέδια διάταξης κυκλοφοριακών ρυθμίσεων επί α/φ να δημοσιευθούν στην Εφημερίδα της Κυβερνήσεως.

Ηράκλειο, 12 Δεκεμβρίου 2023

Με εντολή Γραμματέως Αποκεντρωμένης Διοίκησης
Η Αναπληρώτρια Γενική Διευθύντρια Χωροταξικής
Περιβαλλοντικής και Αγροτικής Πολιτικής

ΧΑΡΙΚΛΕΙΑ ΚΑΡΓΙΟΛΑΚΗ

ΕΘΝΙΚΟ ΤΥΠΟΓΡΑΦΕΙΟ

Το Εθνικό Τυπογραφείο αποτελεί δημόσια υπηρεσία υπαγόμενη στην Προεδρία της Κυβέρνησης και έχει την ευθύνη τόσο για τη σύνταξη, διαχείριση, εκτύπωση και κυκλοφορία των Φύλλων της Εφημερίδας της Κυβερνήσεως (ΦΕΚ), όσο και για την κάλυψη των εκτυπωτικών - εκδοτικών αναγκών του δημοσίου και του ευρύτερου δημόσιου τομέα (ν. 3469/2006/Α΄ 131 και π.δ. 29/2018/Α΄58).

1. ΦΥΛΛΟ ΤΗΣ ΕΦΗΜΕΡΙΔΑΣ ΤΗΣ ΚΥΒΕΡΝΗΣΕΩΣ (ΦΕΚ)

• Τα **ΦΕΚ σε ηλεκτρονική μορφή** διατίθενται δωρεάν στο **www.et.gr**, την επίσημη ιστοσελίδα του Εθνικού Τυπογραφείου. Όσα ΦΕΚ δεν έχουν ψηφιοποιηθεί και καταχωριστεί στην ανωτέρω ιστοσελίδα, ψηφιοποιούνται και αποστέλλονται επίσης δωρεάν με την υποβολή αίτησης, για την οποία αρκεί η συμπλήρωση των αναγκαίων στοιχείων σε ειδική φόρμα στον ιστότοπο www.et.gr.

• Τα **ΦΕΚ σε έντυπη μορφή** διατίθενται σε μεμονωμένα φύλλα είτε απευθείας από το Τμήμα Πωλήσεων και Συνδρομητών, είτε ταχυδρομικά με την αποστολή αιτήματος παραγγελίας μέσω των ΚΕΠ, είτε με ετήσια συνδρομή μέσω του Τμήματος Πωλήσεων και Συνδρομητών. Το κόστος ενός ασπρόμαυρου ΦΕΚ από 1 έως 16 σελίδες είναι 1,00 €, αλλά για κάθε επιπλέον οκτασέλιδο (ή μέρος αυτού) προσαυξάνεται κατά 0,20 €. Το κόστος ενός έγχρωμου ΦΕΚ από 1 έως 16 σελίδες είναι 1,50 €, αλλά για κάθε επιπλέον οκτασέλιδο (ή μέρος αυτού) προσαυξάνεται κατά 0,30 €. Το τεύχος Α.Σ.Ε.Π. διατίθεται δωρεάν.

• **Τρόποι αποστολής κειμένων προς δημοσίευση:**

Α. Τα κείμενα προς δημοσίευση στο ΦΕΚ, από τις υπηρεσίες και τους φορείς του δημοσίου, αποστέλλονται ηλεκτρονικά στη διεύθυνση **webmaster.et@et.gr** με χρήση προηγμένης ψηφιακής υπογραφής και χρονοσήμανσης.

Β. Κατ’ εξαίρεση, όσοι πολίτες δεν διαθέτουν προηγμένη ψηφιακή υπογραφή μπορούν είτε να αποστέλλουν ταχυδρομικά, είτε να καταθέτουν με εκπρόσωπό τους κείμενα προς δημοσίευση εκτυπωμένα σε χαρτί στο Τμήμα Παραλαβής και Καταχώρισης Δημοσιευμάτων.

• Πληροφορίες, σχετικά με την αποστολή/κατάθεση εγγράφων προς δημοσίευση, την ημερήσια κυκλοφορία των Φ.Ε.Κ., με την πώληση των τευχών και με τους ισχύοντες τιμοκαταλόγους για όλες τις υπηρεσίες μας, περιλαμβάνονται στον ιστότοπο (www.et.gr). Επίσης μέσω του ιστότοπου δίδονται πληροφορίες σχετικά με την πορεία δημοσίευσης των εγγράφων, με βάση τον Κωδικό Αριθμό Δημοσιεύματος (ΚΑΔ). Πρόκειται για τον αριθμό που εκδίδει το Εθνικό Τυπογραφείο για όλα τα κείμενα που πληρούν τις προϋποθέσεις δημοσίευσης.

2. ΕΚΤΥΠΩΤΙΚΕΣ - ΕΚΔΟΤΙΚΕΣ ΑΝΑΓΚΕΣ ΤΟΥ ΔΗΜΟΣΙΟΥ

Το Εθνικό Τυπογραφείο ανταποκρινόμενο σε αιτήματα υπηρεσιών και φορέων του δημοσίου αναλαμβάνει να σχεδιάσει και να εκτυπώσει έντυπα, φυλλάδια, βιβλία, αφίσες, μπλοκ, μηχανογραφικά έντυπα, φακέλους για κάθε χρήση, κ.ά.

Επίσης σχεδιάζει ψηφιακές εκδόσεις, λογότυπα και παράγει οπτικοακουστικό υλικό.

Ταχυδρομική Διεύθυνση: Καποδιστρίου 34, τ.κ. 10432, Αθήνα	Ιστότοπος: **www.et.gr**
ΤΗΛΕΦΩΝΙΚΟ ΚΕΝΤΡΟ: 210 5279000 - fax: 210 5279054	Πληροφορίες σχετικά με την λειτουργία του ιστότοπου: **helpdesk.et@et.gr**
ΕΞΥΠΗΡΕΤΗΣΗ ΚΟΙΝΟΥ **Πωλήσεις - Συνδρομές:** (Ισόγειο, τηλ. 210 5279178 - 180) **Πληροφορίες:** (Ισόγειο, Γρ. 3 και τηλεφ. κέντρο 210 5279000) **Παραλαβή Δημ. Ύλης:** (Ισόγειο, τηλ. 210 5279167, 210 5279139)	Αποστολή ψηφιακά υπογεγραμμένων εγγράφων προς δημοσίευση στο ΦΕΚ: **webmaster.et@et.gr**
Ωράριο για το κοινό: Δευτέρα ως Παρασκευή: 8:00 - 13:30	Πληροφορίες για γενικό πρωτόκολλο και αλληλογραφία: **grammateia@et.gr**

Πείτε μας τη γνώμη σας,

για να βελτιώσουμε τις υπηρεσίες μας, συμπληρώνοντας την ειδική φόρμα στον ιστότοπό μας.

02072352112230092