Signature Not Verified
Digitally signed by VARVARA ZACHARAKI
Date: 2023.04.26 17:37:27 EEST
Reason: Signed PDF (embedded)
Location: Athens, Ethniko Typografio

ΕΦΗΜΕΡΙΔΑ ΤΗΣ ΚΥΒΕΡΝΗΣΕΩΣ

ΤΗΣ ΕΛΛΗΝΙΚΗΣ ΔΗΜΟΚΡΑΤΙΑΣ

26 Απριλίου 2023 | ΤΕΥΧΟΣ ΤΕΤΑΡΤΟ | Αρ. Φύλλου **307**

ΑΠΟΦΑΣΕΙΣ

Αριθμ. 183692

Μερική ανάκληση, λόγω πλάνης περί τα πραγματικά δεδομένα, της υπ' αρ. 3805/09-11-2007 (Δ' 38/2008) απόφασης του Γενικού Γραμματέα της Περιφέρειας Δυτικής Ελλάδας, για έκταση 400.419,21 τ.μ, επί συνολικής έκτασης 23.426 στρεμ., που κηρύχθηκε αναδασωτέα λόγω πυρκαγιάς, στις θέσεις «Μπαμπίνη-Φυτειών-Παπαδάτου» των πρώην Δ.Δ Μπαμπίνης - Φυτειών - Παπαδάτου των πρώην Δήμων Αστακού - Φυτειών, Π.Ε Αιτωλοακαρνανίας.

Ο ΓΕΝΙΚΟΣ ΓΡΑΜΜΑΤΕΑΣ ΔΑΣΩΝ ΤΟΥ ΥΠΟΥΡΓΕΙΟΥ ΠΕΡΙΒΑΛΛΟΝΤΟΣ ΚΑΙ ΕΝΕΡΓΕΙΑΣ

Έχοντας υπόψη:

1. Την παρ. 1 του άρθρου 24 και την παρ. 3 του άρθρου 117 του Συντάγματος.

2. Την παρ. 4 του άρθρου 44 του ν. 998/1979 (Α' 289) όπως προστέθηκε με το άρθρο 36 του ν. 3698/2008 (Α' 198) και αντικαταστάθηκε με την παρ. 3 του άρθρου 35 του ν. 4280/2014 (Α' 159)

3. Τον ν. 3208/2003 «Προστασία των δασικών οικοσυστημάτων, κατάρτιση δασολογίου, ρύθμιση εμπραγμάτων δικαιωμάτων επί δασών και δασικών εν γένει εκτάσεων και άλλες διατάξεις» (Α' 303).

4. Τις διαταγές του Υπουργείου Γεωργίας: α) 160417/1180/8.7.1980, β) 182447/3049/24.9.1980, γ) 141823/24.2.1983 και δ) 179171/3.9.1985.

5. Τις διατάξεις του ν. 3861/2010 «Ενίσχυση της διαφάνειας με την υποχρεωτική ανάρτηση νόμων και πράξεων των κυβερνητικών, διοικητικών και αυτοδιοικητικών οργάνων στο διαδίκτυο "Πρόγραμμα Διαύγεια" και άλλες διατάξεις» (Α' 112).

6. Την παρ. 8 του άρθρου 67 του ν. 4316/2014 (Α' 270).

7. Την από 13-08-2021 Πράξη Νομοθετικού Περιεχομένου «Έκτακτα μέτρα για την αποτελεσματική προστασία και την ταχεία αποκατάσταση του φυσικού περιβάλλοντος, την άμεση στήριξη των πληγέντων από τις πυρκαγιές του Ιουλίου/Αυγούστου 2021 και συναφείς διατάξεις» (Α' 143), η οποία κυρώθηκε με το άρθρο 2 του ν. 4824/2021 (Α' 156).

8. Το π.δ. 29/2022 «Τροποποίηση του π.δ. 132/2017 "Οργανισμός Υπουργείου Περιβάλλοντος και Ενέργειας (Υ.Π.ΕΝ)" (Α' 160)» (Α' 77).

9. Τα άρθρα 47-55 του Μέρους Β' του ν. 4915/2022 «Εθνικό Στρατηγικό Σχέδιο Καταπολέμησης της Διαφθοράς, διατάξεις για θέματα ανθρώπινου δυναμικού και Οργανισμών Τοπικής Αυτοδιοίκησης, νομοθετικό πλαίσιο εκπαίδευσης των σπουδαστών/σπουδαστριών της Εθνικής Σχολής Δημόσιας Διοίκησης και Αυτοδιοίκησης για την ένταξη στον κλάδο Π.Ε. Επιτελικών Στελεχών, διατάξεις για την ολοκλήρωση της μεταφοράς των δασικών υπηρεσιών στο Υπουργείο Περιβάλλοντος και Ενέργειας, διατάξεις για την εφαρμογή του Εθνικού Σχεδίου Ανάκαμψης και Ανθεκτικότητας "Ελλάδα 2.0", Εθνική Σύνταξη Ομογενών και άλλες επείγουσες διατάξεις» (Α' 63).

10. Την υπό στοιχεία ΥΠΕΝ/ΔΔΥ/48478/3594/16.5.2022 κοινή υπουργική απόφαση του ΥΠΕΝ «Καθορισμός των διοικητικών λεπτομερειών μεταφοράς των δασικών υπηρεσιών, του αντίστοιχου προσωπικού και λοιπών θεμάτων της παρ. 5 του άρθρου 3 της από 13.8.2021 Πράξης Νομοθετικού Περιεχομένου (Α' 143), η οποία κυρώθηκε με το άρθρο 2 του ν. 4824/2021 (Α' 156)» (Β' 2415).

11. Την υπ' αρ. ΥΠΕΝ/ΔΔΥ/50578/3749/20-05-2022 εγκύκλιο του ΥΠΕΝ «Εγκύκλιες οδηγίες για τη λειτουργία των Περιφερειακών Δασικών Υπηρεσιών, χρήση λογότυπου» (ΑΔΑ: ΨΓΒΩ4653Π8-ΩΧ6)

12. Την υπό στοιχεία ΥΠΕΝ/ΔΔΥ/62511/4542/17.6.2022 απόφαση «Διαπιστωτική πράξη κατάταξης και τοποθέτησης του προσωπικού των Περιφερειακών Δασικών Υπηρεσιών του ΥΠΕΝ» (ΑΔΑ: ΩΔΑΕ4653Π8-ΙΒΥ).

13. Την υπό στοιχεία ΥΠΕΝ/ΔΝΕΠ/83988/2740/25.8.2022 κοινή απόφαση «Εξουσιοδότηση υπογραφής «Με εντολή Υπουργού» του Υπουργού Περιβάλλοντος και Ενέργειας, «Με εντολή Υφυπουργού» του Υφυπουργού Περιβάλλοντος και Ενέργειας και «Με εντολή Γενικού Γραμματέα Δασών» του Γενικού Γραμματέα Δασών του Υπουργείου Περιβάλλοντος και Ενέργειας, κατά λόγο αρμοδιότητας, στον Προϊστάμενο της Γενικής Διεύθυνσης Δασών και Δασικού Περιβάλλοντος της Γενικής Γραμματείας Δασών του Υ.Π.ΕΝ., στους Προϊστάμενους των Επιθεωρήσεων Εφαρμογής Δασικής Πολιτικής και στους Προϊστάμενους των Διευθύνσεων, Δασαρχείων και Τμημάτων που υπάγονται σε αυτές» (Β' 4528).

14. Το υπό στοιχεία Γ39682/28-04-2015 έγγραφο του Εθνικού Τυπογραφείου με θέμα «Υποχρεωτική

(από 1.7.2015) αποστολή εγγράφων για δημοσίευση στο φύλλο της Εφημερίδας της Κυβέρνησης με χρήση τεχνολογιών πληροφορικής και επικοινωνιών και προηγμένης ηλεκτρονικής υπογραφής».

15. Την υπ’ αρ. 3805/09-11-2007 (Δ’ 38/2008) απόφαση του Γενικού Γραμματέα της Περιφέρειας Δυτικής Ελλάδας, περί κήρυξης δημόσιας δασικής 23.426 στρεμ ως αναδασωτέας, λόγω πυρκαγιάς, στις θέσεις «Μπαμπίνη-Φυτειών-Παπαδάτου» των Δ.Δ Μπαμπίνης - Φυτειών-Παπαδάτου των τότε Δήμων Αστακού-Φυτειών, ΠΕ Αιτωλοακαρνανίας.

16. Την από 31-01-2023 έκθεση φωτοερμηνείας και εισήγησης του Δασαρχείου Αμφιλοχίας.

17. Την υπ’ αρ. 148995/24-03-2023 εισήγηση του Δασαρχείου Αμφιλοχίας, με την οποία υπέβαλε τη σχετική αλληλογραφία και εισηγείται την μερική ανάκληση, λόγω πλάνης περί τα πραγματικά δεδομένα, της υπ’ αρ. 3805/09-11-2007 (Δ’38/2008) απόφασης του Γενικού Γραμματέα της Περιφέρειας Δυτικής Ελλάδας για έκταση 400.419,21 τ.μ, επί συνολικής έκτασης 23.426 στρεμ., που κηρύχθηκε αναδασωτέα λόγω πυρκαγιάς, στις θέσεις «Μπαμπίνη - Φυτειών - Παπαδάτου» των πρώην Δ.Δ Μπαμπίνης - Φυτειών - Παπαδάτου των πρώην Δήμων Αστακού- Φυτειών, Π.Ε. Αιτωλοακαρνανίας.

18. Την υπ’ αρ. 4266/21-11-2022 αίτηση της ΕΝΕΡΓΕΙΑΚΗΣ ΚΟΙΝΟΤΗΤΑΣ ΥΠΕΡΙΩΝ ΣΥΝ.ΠΕ, που ζητάει την μερική ανάκληση, λόγω πλάνης περί τα πραγματικά δεδομένα της υπ’ αρ. 3805/09-11-2007 (Δ’ 38/2008) απόφασης αναδάσωσης του Γενικού Γραμματέα της Περιφέρειας Δυτικής Ελλάδας. για έκταση 400.419,21 τ.μ, επί συνολικής έκτασης 23.426 στρεμ., που κηρύχθηκε αναδασωτέα λόγω πυρκαγιάς, στις θέσεις «Μπαμπίνη-Φυτειών-Παπαδάτου» των πρώην Δ.Δ Μπαμπίνης - Φυτειών - Παπαδάτου των πρώην Δήμων Αστακού- Φυτειών, Π.Ε Αιτωλοακαρνανίας.

19. Τη σύμφωνη γνώμη της Διεύθυνσης Δασών Αιτωλοακαρνανίας, αποφασίζουμε:

Τη μερική ανάκληση, λόγω πλάνης περί τα πραγματικά δεδομένα, της υπ’ αρ. 3805/09-11-2007 (Δ’ 38/2008) απόφασης αναδάσωσης του Γενικού Γραμματέα της Περιφέρειας Δυτικής Ελλάδας για έκταση 400.419,21 τ.μ, επί συνολικής έκτασης 23.426 στρεμ., που κηρύχθηκε αναδασωτέα λόγω πυρκαγιάς, στις θέσεις «Μπαμπίνη-Φυτειών-Παπαδάτου» των πρώην Δ.Δ Μπαμπίνης - Φυτειών - Παπαδάτου των πρώην Δήμων Αστακού-Φυτειών, Π.Ε Αιτωλοακαρνανίας, γιατί κατά την πυρκαγιά η έκταση είχε αγροτική μορφή και δεν κάηκε και εκ πλάνης κηρύχτηκε αναδασωτέα.

Η έκταση για την οποία ανακαλείται μερικώς η ως άνω απόφαση αναδάσωσης, εμφανίζεται στον αναρτημένο δασικό χάρτη της Π.Ε Αιτωλοακαρνανίας με τον ειδικότερο χαρακτηρισμό ΑΔ.

Η ανωτέρω έκταση αποτυπώνεται στο συνημμένο τοπογραφικό διάγραμμα Οκτώβριος 2021, κλίμακας 1: 10.000 του συντάκτη προϊσταμένου του Δασαρχείου Αμφιλοχίας Δημοσθένη Θεοχαρόπουλου.

Από τις διατάξεις της απόφασης αυτής δεν προκαλείται δαπάνη σε βάρος του κρατικού προϋπολογισμού.

ΕΛΛΗΝΙΚΗ ΔΗΜΟΚΡΑΤΙΑ
ΥΠΟΥΡΓΕΙΟ ΠΕΡΙΒΑΛΛΟΝΤΟΣ
ΕΠΙΘΕΩΡΗΣΗ ΕΦΑΡΜΟΓΗΣ ΔΑΣΙΚΗΣ ΠΟΛΙΤΙΚΗΣ
ΠΕΛΟΠΟΝΝΗΣΟΥ - ΔΥΤΙΚΗΣ ΕΛΛΑΔΑΣ & ΙΟΝΙΟΥ
ΔΑΣΑΡΧΕΙΟ ΑΜΦΙΛΟΧΙΑΣ

ΤΟΠΟΓΡΑΦΙΚΟ ΔΙΑΓΡΑΜΜΑ
ΜΕΡΙΚΗΣ ΑΝΑΚΛΗΣΗΣ ΑΝΑΔΑΣΩΤΕΑΣ ΕΚΤΑΣΗΣ
λόγω πραγματικής πλάνης, της με αριθ. 3805/09-11-2007 (ΦΕΚ 38/Δ/01-02-2008) απόφασης αναδάσωσης του τότε Γενικού Γραμματέα Περιφέρειας Δυτικής Ελλάδας, συνολικής έκτασης 23.426 στρ. που κηρύχθηκε αναδασωτέα μετά από πυρκαγιά στις θέσεις Μπαμπίνης - Φυτειών - Παπαδάτου των Δ.Δ. διαμερισμάτων Μπαμπίνης - Φυτειών - Παπαδάτου των Δήμων Αστακού - Φυτειών

KONSTANTINOS
THEODOROPOULOS
07.04.2023 08:47

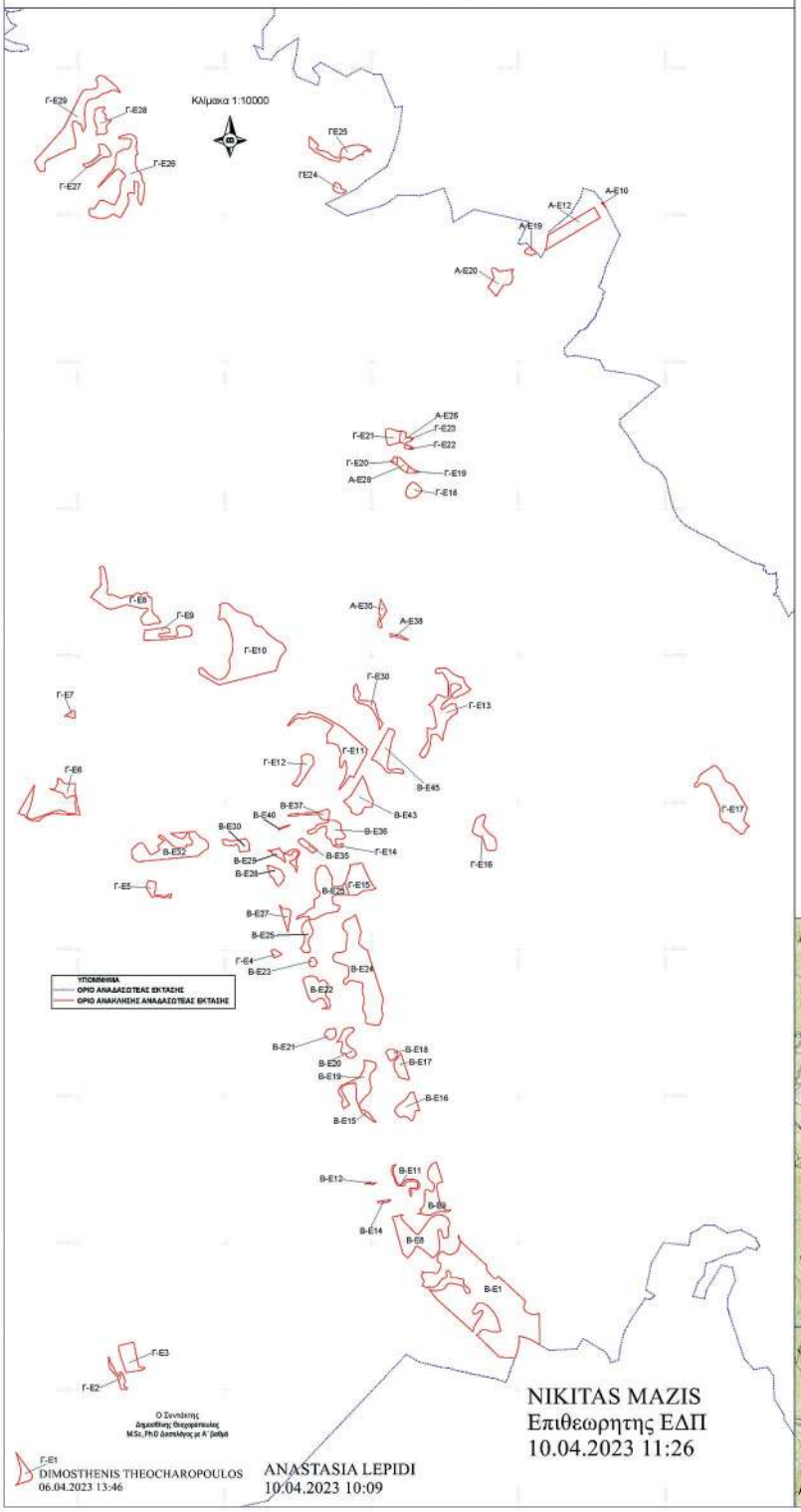

ΠΙΝΑΚΕΣ ΕΠΙΦΑΝΕΙΩΝ ΠΡΟΣ ΑΝΑΚΛΗΣΗ ΑΝΑΔΑΣΩΤΕΑΣ

Α-Ο	
ΕΠ/ΝΕΙΑ	ΕΚΤΑΣΗ (Τ.Μ.)
Α-Ε10	69,42
Α-Ε12	7.976,05
Α-Ε19	681,01
Α-Ε20	4.309,63
Α-Ε26	1.309,76
Α-Ε28	1.141,91
Α-Ε35	232,72
Α-Ε38	402,62
ΣΥΝΟΛΟ	16.323,12

Β-Ο	
ΕΠ/ΝΕΙΑ	ΕΚΤΑΣΗ (Τ.Μ.)
Β-Ε1	67.132,73
Β-Ε8	16.123,30
Β-Ε9	7.258,77
Β-Ε11	1.147,20
Β-Ε12	136,66
Β-Ε14	266,85
Β-Ε15	608,52
Β-Ε16	4.460,66
Β-Ε17	2.528,43
Β-Ε18	1.041,20
Β-Ε19	6.826,07
Β-Ε20	3.001,11
Β-Ε21	1.119,37
Β-Ε22	5.630,38
Β-Ε23	647,36
Β-Ε24	25.201,25
Β-Ε25	14.901,90
Β-Ε27	1.441,41
Β-Ε28	2.203,63
Β-Ε29	2.140,64
Β-Ε30	2.305,94
Β-Ε32	13.159,07
Β-Ε35	1.263,75
Β-Ε36	4.408,77
Β-Ε37	1.662,40
Β-Ε40	106,18
Β-Ε43	6.483,03
Β-Ε45	5.538,45
ΣΥΝΟΛΟ	198.745,03

Γ-Ο	
ΕΠ/ΝΕΙΑ	ΕΚΤΑΣΗ (Τ.Μ.)
Γ-Ε1	2.321,62
Γ-Ε2	1.515,71
Γ-Ε3	5.162,48
Γ-Ε4	576,97
Γ-Ε5	1.593,85
Γ-Ε6	6.498,95
Γ-Ε7	508,76
Γ-Ε8	12.385,57
Γ-Ε9	4.839,08
Γ-Ε10	34.649,94
Γ-Ε11	14.460,66
Γ-Ε12	3.153,38
Γ-Ε13	12.956,97
Γ-Ε14	248,81
Γ-Ε15	7.033,09
Γ-Ε16	4.489,95
Γ-Ε17	17.127,74
Γ-Ε18	2.044,17
Γ-Ε19	453,72
Γ-Ε20	368,83
Γ-Ε21	2.279,78
Γ-Ε22	61,56
Γ-Ε23	31,70
Γ-Ε24	916,79
Γ-Ε25	5.420,34
Γ-Ε26	18.775,35
Γ-Ε27	2.190,97
Γ-Ε28	3.291,60
Γ-Ε29	17.485,29
Γ-Ε30	2.511,43
ΣΥΝΟΛΟ	185.351,06

ΣΥΝΟΛΙΚΗ ΕΚΤΑΣΗ = 400.419,21 τ.μ.

ΕΘΝΙΚΟ ΤΥΠΟΓΡΑΦΕΙΟ
Για τεχνικούς λόγους στο σχεδιάγραμμα, από το ηλεκτρονικό αρχείο, έγινε σμίκρυνση κατά ποσοστό 39%

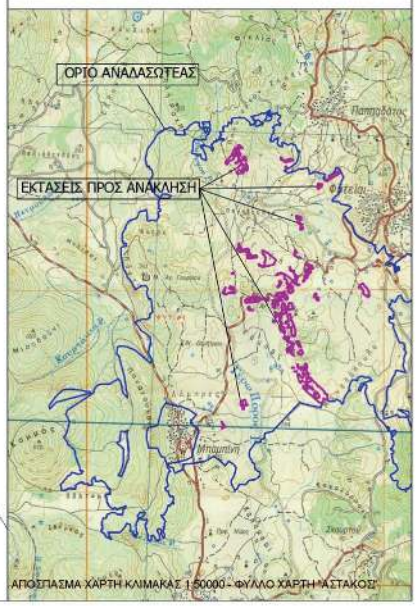

Ο Συνάκτης
Δημοσθένης Θεοχαρόπουλος
M.Sc., Ph.D Δασολόγος με Α' βαθμό

Γ-Ε1
DIMOSTHENIS THEOCHAROPOULOS
06.04.2023 13:46

ANASTASIA LEPIDI
10.04.2023 10:09

NIKITAS MAZIS
Επιθεωρητής ΕΔΠ
10.04.2023 11:26

A-E10 - Εμβαδον=69,42m²			
A/A	X	Y	Απ/σεις
165	254287,43	4287043,62	0,51
164	254287,10	4287044,00	7,13
182	254280,97	4287040,35	0,63
183	254281,50	4287040,00	8,60
184	254288,50	4287035,00	9,71
185	254294,00	4287027,00	4,31
166	254297,33	4287024,27	21,73
165	254287,43	4287043,62	

A-E12 - Εμβαδον=7976,05m²			
A/A	X	Y	Απ/σεις
197	254277,35	4286991,62	1,50
196	254276,30	4286992,69	4,38
195	254273,78	4286996,27	34,19
194	254257,18	4287026,16	182,88
206	254100,11	4286932,51	26,70
207	254095,85	4286906,15	7,28
208	254094,69	4286898,97	10,28
209	254093,06	4286888,82	11,17
210	254088,13	4286878,79	220,30
197	254277,35	4286991,62	

A-E19 - Εμβαδον=681,01m²			
A/A	X	Y	Απ/σεις
240	254060,43	4286871,71	3,49
266	254057,83	4286869,38	4,81
267	254053,80	4286866,76	5,59
268	254048,56	4286864,80	5,31
269	254043,33	4286863,93	5,79
270	254037,54	4286864,25	6,08
271	254031,65	4286865,78	4,66
272	254027,29	4286867,42	5,02
273	254023,15	4286870,25	3,17
274	254021,07	4286872,65	2,52
275	254020,31	4286875,05	2,53
276	254020,64	4286877,55	3,05
277	254022,38	4286880,06	5,87
278	254026,75	4286883,98	14,55
252	254038,79	4286892,16	29,78
240	254060,43	4286871,71	

A-E20 - Εμβαδον=4509,63m²			
A/A	X	Y	Απ/σεις
311	253979,87	4286786,29	12,79
312	253978,77	4286799,03	6,94
313	253976,19	4286805,48	12,75
309	253983,10	4286816,20	6,37
308	253976,99	4286814,35	7,70
307	253969,42	4286813,00	28,34

A-E20 - Εμβαδον=4509,63m²			
A/A	X	Y	Απ/σεις
306	253941,41	4286808,67	5,71
305	253935,71	4286808,37	3,81
304	253932,01	4286809,27	2,44
303	253930,01	4286810,67	3,28
302	253928,01	4286813,27	2,76
301	253926,22	4286815,36	3,14
300	253923,72	4286817,26	3,08
299	253920,72	4286817,96	11,61
298	253909,18	4286819,25	8,06
326	253908,51	4286811,21	12,18
327	253911,23	4286799,34	14,12
328	253916,13	4286786,10	37,82
329	253895,66	4286754,31	3,34
330	253897,80	4286751,75	33,23
331	253920,46	4286727,44	3,75
332	253922,13	4286724,08	2,15
333	253924,18	4286724,73	44,51
334	253948,29	4286762,15	12,00
335	253960,25	4286761,20	11,63
336	253971,00	4286765,66	11,56
337	253977,84	4286774,99	11,48
311	253979,87	4286786,29	

A-E26 - Εμβαδον=1309,76m²			
A/A	X	Y	Απ/σεις
390	253635,97	4286241,65	2,50
389	253633,50	4286242,00	10,00
388	253623,50	4286242,00	4,03
387	253619,50	4286242,50	7,43
386	253614,00	4286247,50	4,72
385	253616,50	4286251,50	6,18
384	253618,00	4286257,50	4,61
383	253614,50	4286260,50	9,49
382	253605,50	4286263,50	6,72
381	253598,79	4286263,81	39,21
438	253594,10	4286224,87	4,25
439	253598,35	4286224,96	3,97
440	253602,32	4286224,76	3,68
441	253605,89	4286223,87	3,25
442	253608,66	4286222,18	3,17
443	253610,65	4286219,70	2,22
444	253611,64	4286217,72	3,20
445	253612,53	4286214,65	2,62
446	253612,04	4286212,07	2,31
447	253610,85	4286210,09	1,28
448	253609,86	4286209,27	4,60
449	253612,50	4286205,50	19,04
450	253631,27	4286202,29	10,52

A-E26 - Εμβαδον=1309,76m²			
A/A	X	Y	Απ/σεις
451	253632,52	4286212,74	11,36
452	253621,50	4286215,50	6,71
453	253615,50	4286218,50	3,54
454	253615,00	4286222,00	5,66
455	253619,00	4286226,00	11,40
456	253630,00	4286229,00	6,17
457	253634,91	4286232,74	8,97
390	253635,97	4286241,65	

A-E28 - Εμβαδον=1141,91m²			
A/A	X	Y	Απ/σεις
458	253613,50	4286156,00	24,76
459	253596,50	4286174,00	8,47
460	253588,07	4286174,84	25,58
461	253585,01	4286149,44	4,44
462	253589,00	4286147,50	20,89
463	253603,00	4286132,00	19,04
464	253619,50	4286122,50	2,24
465	253621,74	4286122,44	24,02
466	253624,59	4286146,30	14,73
458	253613,50	4286156,00	

A-E35 - Εμβαδον=1232,72m²			
A/A	X	Y	Απ/σεις
547	253546,00	4285646,50	6,18
548	253544,50	4285640,50	9,43
549	253539,50	4285632,50	14,53
550	253530,00	4285621,50	14,64
551	253532,00	4285607,00	9,66
552	253535,50	4285598,00	3,54
553	253535,00	4285594,50	8,73
554	253526,50	4285596,50	11,07
555	253519,70	4285605,24	3,53
556	253520,12	4285608,75	0,27
557	253520,37	4285608,63	30,66
558	253530,16	4285637,68	3,75
559	253526,86	4285639,46	1,59
560	253526,50	4285641,00	3,26
561	253524,25	4285643,36	48,50
562	253530,00	4285691,52	0,73
563	253530,46	4285690,95	6,34
535	253533,71	4285685,50	35,68
536	253550,24	4285653,88	3,66
537	253551,92	4285650,63	0,56
538	253552,08	4285650,09	7,07
547	253546,00	4285646,50	

A-E38 - Εμβαδον=402,62m²			
A/A	X	Y	Απ/σεις
591	253601,59	4285566,73	12,05
592	253589,63	4285568,21	26,93
593	253563,22	4285573,51	1,17
589	253562,14	4285573,94	4,00
588	253562,26	4285569,95	8,27
587	253564,64	4285562,03	3,82
597	253568,24	4285563,28	3,91
598	253572,09	4285563,95	5,11
599	253577,20	4285564,04	7,24
600	253584,41	4285563,28	6,38
601	253590,61	4285561,78	11,07
602	253601,08	4285558,18	11,14
603	253611,52	4285554,29	5,93
604	253617,41	4285553,61	9,98
605	253627,35	4285552,73	8,54
606	253619,22	4285555,37	20,97
591	253601,59	4285566,73	

B-E1 - Εμβαδον=67132,73m²			
A/A	X	Y	Απ/σεις
1	253931,78	4283385,48	4,79
2	253927,84	4283382,74	6,09
3	253922,97	4283379,09	2,96
4	253920,05	4283378,61	4,55
5	253915,67	4283379,82	7,93
6	253909,83	4283385,18	25,03
7	253893,51	4283404,16	4,35
8	253891,56	4283408,05	5,49
9	253890,35	4283413,40	6,10
10	253890,83	4283419,49	3,08
11	253891,67	4283422,45	123,55
12	253800,83	4283506,20	21,15
13	253795,00	4283526,53	,67
14	253794,76	4283525,91	4,84
15	253794,23	4283521,10	4,93
16	253795,30	4283516,28	5,47
17	253798,18	4283511,63	5,46
18	253800,01	4283506,48	6,00
19	253800,50	4283500,50	4,53
20	253799,84	4283496,02	11,76
21	253796,02	4283484,90	9,81
22	253792,03	4283475,93	5,76
23	253788,87	4283471,12	4,58
24	253785,55	4283467,96	9,51
25	253777,22	4283463,38	7,04
26	253770,85	4283460,37	8,10
27	253762,81	4283459,37	2,19
28	253760,66	4283459,77	6,48
29	253754,73	4283462,37	9,20
30	253747,05	4283467,43	7,69

B-E1 - Εμβαδον=67132,73m²			
A/A	X	Y	Απ/σεις
31	253740,72	4283471,80	9,36
32	253732,55	4283467,24	13,03
33	253724,97	4283456,64	10,95
34	253723,12	4283445,85	9,29
35	253724,09	4283436,61	9,73
36	253731,87	4283430,78	3,85
37	253735,17	4283428,79	14,07
38	253733,03	4283414,89	8,32
39	253730,99	4283406,82	14,25
40	253721,46	4283396,23	4,60
41	253716,86	4283396,10	11,89
42	253705,29	4283398,82	12,84
43	253692,54	4283400,38	14,49
44	253678,25	4283398,05	9,67
45	253669,69	4283402,56	6,11
46	253673,61	4283397,88	12,00
47	253668,64	4283386,96	19,92
48	253678,17	4283369,47	9,00
49	253674,78	4283361,13	8,45
50	253671,61	4283353,31	21,03
51	253691,50	4283346,50	4,23
52	253692,67	4283350,57	12,39
53	253704,85	4283348,33	11,65
54	253716,29	4283350,57	10,44
55	253724,49	4283357,03	14,76
56	253733,19	4283368,95	11,18
57	253739,91	4283377,90	9,53
58	253749,10	4283380,38	4,72
59	253753,58	4283381,87	8,81
60	253756,07	4283390,32	11,08
61	253752,34	4283400,76	5,12
62	253754,82	4283405,23	4,73
63	253759,55	4283405,48	11,19
64	253768,50	4283398,77	14,43
65	253767,75	4283384,36	4,22
66	253770,73	4283381,38	15,42
67	253786,15	4283381,63	25,94
68	253811,51	4283376,16	4,50
69	253812,00	4283371,69	11,18
70	253812,25	4283360,50	16,70
71	253823,94	4283348,58	11,73
72	253833,38	4283341,62	3,88
73	253834,47	4283337,90	2,52
74	253834,61	4283335,38	3,15
75	253834,06	4283332,28	2,48
76	253832,60	4283330,27	2,48
77	253830,59	4283328,81	3,06
78	253827,67	4283327,90	3,41
79	253824,38	4283328,81	3,40
80	253821,64	4283330,82	5,96

B-E1 - Εμβαδον=67132,73m²			
A/A	X	Y	Απ/σεις
81	253817,81	4283335,38	5,39
82	253815,61	4283340,31	5,83
83	253813,61	4283345,78	5,15
84	253811,60	4283350,53	4,02
85	253808,49	4283353,08	4,65
86	253804,29	4283355,09	6,42
87	253798,08	4283356,73	25,39
88	253773,25	4283362,03	6,03
89	253767,22	4283362,21	5,37
90	253761,93	4283361,30	4,42
91	253758,09	4283359,11	5,29
92	253754,26	4283355,46	4,58
93	253752,43	4283351,26	5,32
94	253749,69	4283346,70	3,97
95	253746,72	4283344,06	4,82
96	253742,52	4283341,69	10,63
97	253732,29	4283338,77	13,15
98	253719,33	4283336,58	7,31
99	253712,02	4283336,76	10,50
100	253701,80	4283339,14	7,27
101	253695,22	4283342,24	40,25
102	253719,48	4283310,12	169,31
103	253845,20	4283196,71	5,05
104	253844,80	4283201,75	5,97
105	253846,01	4283207,59	8,87
106	253849,24	4283215,85	9,65
107	253853,87	4283224,31	35,00
108	253873,45	4283253,33	8,31
109	253877,10	4283260,79	4,81
110	253877,74	4283265,55	3,01
111	253876,78	4283268,41	1,69
112	253875,67	4283269,68	2,09
113	253873,60	4283270,00	2,81
114	253870,90	4283269,20	4,58
115	253867,09	4283266,66	10,58
116	253858,51	4283260,47	5,12
117	253853,74	4283258,62	4,16
118	253849,61	4283258,15	3,28
119	253846,43	4283258,94	2,47
120	253844,69	4283260,69	2,57
121	253843,73	4283263,07	3,50
122	253843,57	4283266,56	2,93
123	253844,21	4283269,42	2,73
124	253845,80	4283271,64	3,51
125	253848,08	4283274,30	16,06
126	253855,84	4283288,37	6,11
127	253859,86	4283292,96	5,18
128	253864,17	4283295,83	3,83
129	253867,91	4283296,69	4,32
130	253872,22	4283296,41	6,00

B-E1 - Εμβαδον=67132,73m²			
A/A	X	Y	Απ/σεις
131	253877,96	4283294,68	10,03
132	253887,16	4283290,66	10,69
133	253895,78	4283284,35	11,17
134	253903,53	4283276,31	10,16
135	253910,43	4283268,84	13,96
136	253918,76	4283257,65	9,01
137	253923,36	4283249,90	8,86
138	253927,09	4283241,86	9,99
139	253930,25	4283232,38	8,01
140	253932,26	4283224,63	12,20
141	253935,33	4283212,83	5,10
142	253936,95	4283207,99	4,27
143	253938,36	4283203,96	2,23
144	253938,56	4283201,75	2,10
145	253937,96	4283199,73	2,58
146	253935,94	4283198,12	4,48
147	253931,50	4283197,52	20,57
148	253910,94	4283197,31	8,59
149	253902,47	4283198,72	8,58
150	253894,60	4283202,15	6,78
151	253888,35	4283204,77	4,48
152	253883,92	4283205,37	5,10
153	253878,88	4283204,57	5,51
154	253873,84	4283202,35	5,16
155	253869,80	4283199,13	5,65
156	253866,58	4283194,49	5,88
157	253863,55	4283189,46	3,43
158	253860,53	4283187,84	4,66
159	253855,89	4283187,44	109,02
160	253934,01	4283111,40	53,34
161	253987,17	4283107,08	19,61
162	253994,31	4283125,35	36,22
163	254001,83	4283160,78	22,71
164	254001,62	4283183,49	39,13
165	254038,96	4283171,81	28,50
166	254063,64	4283157,54	8,79
167	254072,01	4283154,85	103,62
168	254069,57	4283258,45	3,31
169	254067,14	4283260,69	4,07
170	254063,77	4283258,41	6,34
171	254057,96	4283255,88	6,07
172	254051,89	4283255,63	7,73
173	254044,30	4283257,15	9,93
174	254034,70	4283259,67	7,35
175	254028,12	4283262,96	6,28
176	254023,32	4283267,00	4,66
177	254020,28	4283270,54	4,86
178	254018,01	4283274,83	5,61
179	254017,25	4283280,39	4,18
180	254017,63	4283284,55	2,52

B-E1 - Εμβαδον=67132,73m²			
A/A	X	Y	Απ/σεις
181	254018,22	4283287,00	14,81
182	254023,66	4283300,78	124,96
1	253931,78	4283385,48	

B-E8 - Εμβαδον=16123,30m²			
A/A	X	Y	Απ/σεις
234	253726,24	4283530,74	8,91
233	253725,53	4283539,62	3,37
232	253726,60	4283542,81	2,56
231	253728,02	4283544,94	2,25
230	253730,15	4283545,66	2,84
229	253733,00	4283545,66	3,01
228	253735,13	4283543,52	5,24
227	253737,62	4283538,91	15,68
226	253741,17	4283523,64	5,56
225	253743,66	4283518,67	3,06
224	253746,14	4283516,89	4,28
223	253750,41	4283516,54	6,30
222	253756,45	4283518,31	4,78
221	253760,00	4283521,51	4,39
220	253761,07	4283525,77	5,33
219	253761,07	4283531,10	7,59
218	253759,65	4283538,55	5,69
217	253759,29	4283544,23	7,18
216	253760,36	4283551,34	6,86
215	253762,85	4283557,73	4,14
214	253763,90	4283561,74	6,12
213	253763,90	4283567,86	5,87
212	253762,85	4283573,63	6,50
211	253760,23	4283579,58	7,72
210	253756,03	4283586,05	7,90
209	253749,45	4283590,42	8,72
208	253741,39	4283593,76	8,23
207	253733,32	4283595,42	10,01
206	253723,32	4283595,42	9,24
205	253714,42	4283592,92	7,59
204	253707,47	4283589,87	8,17
203	253700,80	4283585,14	10,25
202	253694,12	4283577,36	49,75
320	253664,93	4283537,08	6,17
319	253661,32	4283532,08	2,75
318	253659,37	4283530,14	3,35
317	253656,04	4283529,86	4,93
316	253651,31	4283531,25	4,63
315	253647,42	4283533,75	60,54
314	253605,44	4283577,36	6,34
313	253601,55	4283582,37	3,98
312	253600,71	4283586,26	3,06
311	253600,71	4283589,31	3,61
310	253602,10	4283592,65	4,01

B-E8 - Εμβαδον=16123,30m²			
A/A	X	Y	Απ/σεις
309	253605,44	4283594,87	1,50
308	253606,91	4283595,13	1,94
367	253605,07	4283595,71	9,44
368	253595,76	4283594,15	10,23
369	253586,25	4283590,38	,62
370	253585,63	4283590,40	,05
371	253585,58	4283590,38	9,43
372	253576,16	4283590,66	6,01
373	253570,74	4283588,07	,22
374	253570,56	4283587,94	19,32
375	253576,63	4283569,59	107,70
376	253605,18	4283465,74	,75
377	253605,63	4283465,14	16,24
378	253616,93	4283453,48	7,34
379	253621,93	4283448,11	13,21
380	253630,82	4283457,88	6,56
381	253635,25	4283462,71	6,11
382	253638,99	4283467,55	6,21
383	253642,31	4283472,81	6,99
384	253645,49	4283479,03	4,78
385	253647,29	4283483,45	2,97
386	253648,67	4283486,08	1,99
387	253649,78	4283487,73	1,30
388	253650,88	4283488,43	1,55
389	253652,40	4283488,70	1,96
390	253654,34	4283488,43	2,42
391	253656,69	4283487,87	2,91
392	253659,32	4283486,63	4,27
393	253663,06	4283484,55	6,41
394	253668,37	4283480,97	11,56
395	253677,63	4283474,06	8,24
396	253683,86	4283468,67	10,52
397	253692,02	4283462,03	7,26
398	253697,55	4283457,33	4,94
399	253701,23	4283454,04	2,10
400	253702,72	4283452,56	1,48
401	253703,53	4283451,31	1,19
402	253703,86	4283450,17	1,45
241	253704,06	4283448,73	4,82
240	253708,78	4283449,70	5,94
239	253713,80	4283452,86	13,99
238	253722,81	4283463,56	10,73
237	253728,73	4283472,50	7,53
236	253731,22	4283479,61	7,11
235	253731,57	4283486,71	44,35
234	253726,24	4283530,74	

B-E9 - Εμβαδον=7258,77m²			
A/A	X	Y	Απ/σεις
403	253729,45	4283645,60	20,36
404	253725,43	4283665,55	19,86
405	253721,41	4283685,00	6,34
406	253720,83	4283691,32	5,04
407	253721,26	4283696,34	3,50
408	253722,41	4283699,65	2,71
409	253723,85	4283701,94	3,07
410	253726,29	4283703,81	4,49
411	253730,39	4283705,63	4,35
412	253734,62	4283706,68	3,72
413	253738,29	4283707,22	2,89
414	253741,17	4283707,48	70,87
415	253720,06	4283775,13	2,90
416	253717,27	4283774,36	7,30
417	253710,58	4283771,43	6,83
418	253704,87	4283767,68	6,47
419	253700,63	4283762,79	6,47
420	253697,04	4283757,41	7,96
421	253693,44	4283750,32	9,33
422	253690,34	4283741,51	6,54
423	253689,85	4283734,99	7,03
424	253690,34	4283727,99	6,05
425	253691,81	4283722,12	6,42
426	253694,74	4283716,41	5,32
427	253698,17	4283712,34	7,18
428	253703,72	4283707,77	6,56
429	253709,10	4283704,03	3,80
430	253711,22	4283700,87	4,08
431	253712,36	4283696,95	5,55
432	253712,69	4283691,41	7,06
433	253711,87	4283684,40	5,52
434	253710,08	4283679,19	3,08
435	253708,45	4283676,58	3,08
436	253705,84	4283674,95	3,28
437	253702,57	4283674,62	3,97
438	253698,82	4283675,93	6,92
439	253693,11	4283679,84	2,35
440	253691,10	4283681,04	2,90
441	253688,27	4283681,68	1,93
442	253686,34	4283681,55	2,48
443	253684,03	4283680,65	2,73
444	253682,10	4283678,73	3,05
445	253680,95	4283675,90	3,76
446	253680,43	4283672,18	29,08
447	253679,93	4283643,10	9,03
448	253679,35	4283634,09	6,35
449	253677,60	4283627,99	7,83
450	253673,53	4283621,31	5,76
451	253669,46	4283617,24	5,93
452	253663,95	4283615,05	9,21

B-E9 - Εμβαδον=7258,77m²			
A/A	X	Y	Απ/σεις
453	253668,53	4283607,07	5,86
454	253667,67	4283601,27	11,53
455	253656,44	4283598,66	2,20
302	253654,43	4283597,77	13,98
301	253668,41	4283598,01	7,30
300	253675,68	4283597,41	5,92
299	253681,44	4283596,04	6,84
298	253688,11	4283594,53	6,37
297	253694,48	4283594,22	6,21
296	253700,54	4283595,59	8,16
295	253708,12	4283598,62	6,98
294	253714,34	4283601,80	6,65
293	253720,40	4283604,52	6,00
292	253726,16	4283606,19	7,65
291	253733,74	4283607,25	6,99
290	253740,71	4283606,80	10,63
289	253751,32	4283606,19	4,86
288	253756,17	4283606,49	6,10
287	253762,08	4283608,01	4,74
286	253766,33	4283610,13	4,36
285	253769,68	4283612,91	1,65
474	253768,03	4283612,85	4,65
475	253763,65	4283611,28	3,80
476	253759,91	4283610,56	3,16
477	253756,75	4283610,71	3,05
478	253753,73	4283611,14	3,53
479	253750,57	4283612,72	4,34
480	253746,98	4283615,16	8,43
481	253740,94	4283621,05	7,15
482	253736,49	4283626,65	5,01
483	253734,19	4283631,10	6,69
484	253731,61	4283637,27	8,60
403	253729,45	4283645,60	

B-E11 - Εμβαδον=1147,20m²			
A/A	X	Y	Απ/σεις
955	253633,03	4283659,01	15,12
956	253628,23	4283673,35	11,92
957	253627,07	4283685,21	5,65
958	253632,67	4283685,98	12,91
959	253645,58	4283685,98	3,57
960	253649,10	4283686,56	4,27
961	253653,21	4283687,74	3,93
962	253656,72	4283689,49	7,62
963	253656,72	4283697,11	6,47
964	253656,14	4283703,56	5,53
965	253653,21	4283708,25	8,40
966	253644,99	4283710,01	7,14
967	253637,95	4283711,18	14,97
968	253623,03	4283709,93	5,63

B-E11 - Εμβαδον=1147,20m²			
A/A	X	Y	Απ/σεις
969	253617,73	4283708,04	5,15
970	253614,70	4283703,88	4,68
971	253613,57	4283699,34	4,62
972	253610,91	4283695,55	6,91
973	253604,10	4283694,42	13,26
974	253590,84	4283694,80	6,77
975	253584,78	4283697,82	16,45
976	253578,34	4283712,96	11,95
977	253576,07	4283724,69	11,88
978	253568,88	4283734,15	14,46
979	253567,36	4283748,52	12,66
980	253569,32	4283761,03	15,01
799	253582,83	4283767,57	4,86
800	253579,66	4283763,89	6,32
801	253575,79	4283758,88	5,29
802	253573,51	4283754,11	5,73
803	253572,83	4283748,42	6,38
804	253573,29	4283742,06	7,23
805	253574,88	4283735,01	29,35
806	253584,91	4283707,42	5,87
807	253588,32	4283702,65	4,48
808	253592,42	4283700,83	6,29
809	253598,56	4283699,47	5,19
810	253603,57	4283700,83	5,47
811	253607,44	4283704,70	5,90
812	253610,17	4283709,92	5,83
813	253614,72	4283713,56	7,06
814	253621,32	4283716,06	7,34
815	253628,60	4283716,97	13,20
816	253641,79	4283716,75	8,39
817	253649,99	4283714,93	6,61
818	253655,90	4283711,97	5,33
819	253659,31	4283707,88	6,51
820	253662,04	4283701,97	5,98
821	253663,20	4283696,10	4,36
822	253662,66	4283691,77	3,82
823	253661,39	4283688,16	4,26
824	253658,87	4283684,74	4,60
825	253654,71	4283682,75	3,63
826	253651,10	4283682,39	3,60
827	253647,67	4283683,47	5,54
828	253642,44	4283685,28	3,27
829	253639,19	4283685,64	3,29
830	253635,94	4283685,10	2,71
831	253633,77	4283683,47	2,18
832	253632,87	4283681,49	2,71
833	253632,69	4283678,78	2,68
834	253633,59	4283676,26	2,96
835	253635,40	4283673,91	2,58
836	253636,48	4283671,57	12,83
837	253634,79	4283658,85	1,77
955	253633,03	4283659,01	

B-E12 - Εμβαδον=136,66m²

A/A	X	Y	Απ/σεις
981	253512,83	4283702,72	9,35
982	253504,12	4283699,32	20,73
983	253483,67	4283702,72	6,17
767	253478,06	4283700,16	4,19
768	253480,43	4283703,62	5,08
769	253484,89	4283706,07	5,61
770	253490,46	4283706,73	6,08
771	253496,47	4283705,84	9,00
772	253505,25	4283703,86	5,92
773	253511,17	4283703,86	3,68
774	253514,58	4283705,22	,68
775	253515,00	4283704,69	2,93
981	253512,83	4283702,72	

B-E14 - Εμβαδον=266,85m²

A/A	X	Y	Απ/σεις
1015	253564,29	4283645,37	5,46
1016	253561,00	4283641,02	4,06
1017	253558,01	4283643,77	,46
1018	253557,79	4283643,37	,60
1019	253557,35	4283643,77	6,96
1020	253554,04	4283637,65	6,49
1021	253547,56	4283637,82	,66
1022	253546,89	4283637,82	20,31
1023	253526,84	4283634,60	10,65
1024	253518,25	4283640,89	10,31
1004	253528,48	4283642,22	35,84
1005	253564,02	4283646,81	1,46
1015	253564,29	4283645,37	

B-E15 - Εμβαδον=608,52m²

A/A	X	Y	Απ/σεις
1025	253509,55	4283911,35	54,02
1026	253466,00	4283943,30	11,24
699	253461,67	4283953,67	14,25
700	253475,80	4283951,82	19,81
701	253492,20	4283940,71	18,77
702	253502,48	4283925,00	19,47
703	253515,54	4283910,57	6,04
1025	253509,55	4283911,35	

B-E16 - Εμβαδον=4460,66m²

A/A	X	Y	Απ/σεις
883	253662,87	4283950,76	9,19
884	253653,74	4283951,81	9,86
885	253646,14	4283945,53	16,08
886	253645,27	4283929,48	14,00
887	253638,21	4283917,39	5,47
888	253632,83	4283916,38	13,39
889	253623,70	4283926,17	13,75
890	253611,24	4283931,99	11,72

B-E16 - Εμβαδον=4460,66m²

A/A	X	Y	Απ/σεις
891	253600,57	4283927,13	9,93
892	253591,49	4283931,16	9,52
893	253585,11	4283938,22	12,88
894	253577,95	4283948,92	11,25
895	253582,08	4283959,38	12,44
896	253589,81	4283969,12	22,31
897	253607,63	4283982,56	11,49
898	253616,70	4283989,61	16,31
899	253625,44	4284003,38	10,16
900	253631,15	4284011,78	11,43
901	253642,49	4284013,29	65,77
883	253662,87	4283950,76	

B-E17 - Εμβαδον=2528,43m²

A/A	X	Y	Απ/σεις
902	253628,47	4284056,31	11,99
903	253616,50	4284057,00	24,04
904	253593,50	4284064,00	14,07
905	253587,63	4284076,78	10,98
906	253580,33	4284084,99	21,25
907	253575,41	4284105,66	12,83
908	253576,39	4284118,45	12,33
909	253584,96	4284127,32	7,52
923	253590,18	4284132,72	8,80
924	253594,12	4284140,59	7,52
925	253599,19	4284146,15	94,49
902	253628,47	4284056,31	

B-E18 - Εμβαδον=1041,20m²

A/A	X	Y	Απ/σεις
910	253581,53	4284131,79	8,39
911	253576,53	4284125,06	12,77
912	253564,44	4284120,92	7,12
913	253558,92	4284125,41	16,48
914	253553,39	4284140,94	8,06
915	253547,52	4284146,46	6,55
916	253549,60	4284152,67	10,44
917	253558,23	4284158,53	16,93
918	253575,14	4284157,84	11,48
919	253586,19	4284154,74	16,22
920	253586,54	4284138,52	8,39
910	253581,53	4284131,79	

B-E19 - Εμβαδον=6826,07m²

A/A	X	Y	Απ/σεις
1027	253448,06	4283986,29	37,23
1028	253447,71	4284023,52	22,02
1029	253445,05	4284045,38	19,04
1030	253426,26	4284042,28	23,90
1031	253403,15	4284036,19	9,12
1032	253398,58	4284028,30	8,73

B-E19 - Εμβαδον=6826,07m²

A/A	X	Y	Απ/σεις
1033	253396,74	4284019,76	56,64
1034	253424,70	4283970,50	24,78
1035	253403,80	4283957,18	21,55
1036	253397,35	4283977,74	3,51
1037	253399,83	4283980,22	2,60
1038	253401,25	4283982,41	2,40
1039	253401,89	4283984,72	3,34
1040	253401,76	4283988,06	3,21
1041	253400,86	4283991,15	3,34
1042	253399,58	4283994,23	4,99
1043	253396,75	4283998,34	9,99
1044	253390,31	4284005,98	4,43
1045	253388,38	4284009,97	5,02
1046	253387,22	4284014,85	3,60
1047	253387,22	4284018,45	4,59
1048	253388,64	4284022,82	3,80
1049	253390,18	4284026,29	5,42
1050	253393,40	4284030,66	5,73
1051	253397,39	4284034,77	5,73
1052	253402,15	4284037,95	56,89
1053	253453,85	4284061,70	4,21
1054	253457,51	4284063,79	2,98
1055	253459,86	4284065,61	3,19
1056	253461,68	4284068,22	26,03
1057	253473,50	4284091,42	3,91
1058	253474,69	4284095,14	3,69
1059	253475,32	4284098,78	8,52
1060	253475,71	4284107,29	15,72
686	253474,88	4284122,98	5,16
687	253479,90	4284121,83	13,41
688	253493,05	4284119,23	20,66
689	253512,95	4284113,70	14,28
690	253515,72	4284099,69	11,66
691	253509,49	4284089,83	16,90
692	253497,03	4284078,41	19,04
693	253492,10	4284060,02	31,57
694	253498,52	4284029,11	15,80
695	253494,90	4284013,73	27,02
696	253475,50	4283994,92	26,49
697	253458,88	4283974,30	17,41
698	253460,31	4283956,94	31,80
1027	253448,06	4283986,29	

B-E20 - Εμβαδον=3001,11m²

A/A	X	Y	Απ/σεις
1061	253445,11	4284139,23	5,01
1062	253441,89	4284135,39	4,73
1063	253438,55	4284132,05	4,07
1064	253434,71	4284130,68	4,73
1065	253430,00	4284130,19	5,08

B-E20 - Εμβαδον=3001,11m²			
A/A	X	Y	Απ/σεις
1066	253424,92	4284130,19	3,97
1067	253421,08	4284131,18	4,93
1068	253416,75	4284133,53	2,89
1069	253414,64	4284135,51	3,99
1070	253412,66	4284138,98	4,27
1071	253411,42	4284143,06	1,89
1072	253410,43	4284144,67	2,23
1073	253408,57	4284145,91	2,61
1074	253405,97	4284145,66	3,34
1075	253402,75	4284144,80	2,98
1076	253399,77	4284145,04	1,73
1077	253398,16	4284145,66	2,58
1078	253396,68	4284147,77	4,74
1079	253395,44	4284152,35	3,34
1080	253395,44	4284155,69	13,99
1081	253399,26	4284169,14	4,81
1082	253400,15	4284173,87	3,85
1083	253400,44	4284177,71	3,10
1084	253400,29	4284180,81	2,01
1085	253399,70	4284182,73	1,93
1086	253398,67	4284184,35	2,26
1087	253396,75	4284185,53	2,01
1088	253394,83	4284186,12	2,66
1089	253392,17	4284186,27	2,52
1090	253389,66	4284186,12	3,23
1091	253386,55	4284185,24	6,09
632	253381,01	4284182,70	22,03
633	253394,00	4284200,50	15,98
634	253399,50	4284215,50	12,08
635	253404,50	4284226,50	15,69
636	253419,00	4284232,50	15,57
637	253434,50	4284234,00	9,22
638	253440,50	4284227,00	11,24
639	253434,50	4284217,50	17,41
640	253421,00	4284206,50	17,76
641	253411,50	4284191,50	15,04
642	253415,50	4284177,00	14,21
643	253424,50	4284166,00	17,44
644	253440,00	4284158,00	16,76
645	253448,71	4284143,68	5,72
1061	253445,11	4284139,23	

B-E21 - Εμβαδον=1119,37m²			
A/A	X	Y	Απ/σεις
609	253339,00	4284209,50	10,98
610	253344,50	4284219,00	9,18
611	253349,00	4284227,00	6,80
612	253355,50	4284229,00	20,06
613	253375,50	4284230,50	9,22
614	253377,50	4284221,50	10,50

B-E21 - Εμβαδον=1119,37m²			
A/A	X	Y	Απ/σεις
615	253377,50	4284211,00	6,00
616	253377,50	4284205,00	9,71
617	253372,00	4284197,00	14,58
618	253358,50	4284191,50	10,97
619	253348,50	4284196,00	16,51
609	253339,00	4284209,50	

B-E22 - Εμβαδον=5630,38m²			
A/A	X	Y	Απ/σεις
1092	253346,03	4284301,77	1,79
1093	253347,68	4284302,48	1,37
1094	253348,38	4284303,65	1,31
1095	253348,62	4284304,94	1,89
1096	253348,38	4284306,82	5,48
1097	253346,27	4284311,87	13,77
1098	253340,39	4284324,32	4,47
1099	253338,39	4284328,32	4,16
1100	253335,57	4284331,37	4,32
1101	253331,57	4284333,02	4,37
1102	253327,22	4284333,49	5,22
1103	253322,05	4284332,78	5,00
1104	253317,47	4284330,78	6,55
1105	253311,94	4284327,26	4,44
1106	253308,41	4284324,56	2,77
1107	253306,18	4284322,91	3,85
1108	253302,42	4284322,09	4,41
1109	253298,07	4284322,80	5,32
1110	253293,49	4284325,50	5,73
1111	253289,49	4284329,61	5,64
1112	253286,55	4284334,43	5,20
1113	253284,18	4284339,06	1,78
1114	253283,51	4284340,70	59,17
585	253265,80	4284397,16	11,97
586	253274,61	4284405,27	13,11
587	253287,29	4284408,61	14,77
588	253302,05	4284408,36	12,73
589	253313,85	4284403,59	11,60
590	253318,12	4284392,80	6,29
591	253323,64	4284389,79	10,21
592	253331,66	4284396,12	11,13
593	253342,22	4284392,60	14,33
594	253350,85	4284381,16	20,87
595	253348,73	4284360,39	12,49
596	253341,97	4284349,89	11,04
597	253345,40	4284339,39	15,31
598	253356,14	4284328,48	10,18
599	253357,90	4284318,45	12,17
600	253358,78	4284306,31	10,01
601	253355,28	4284296,94	24,33
602	253330,98	4284298,13	15,48
1092	253346,03	4284301,77	

B-E23 - Εμβαδον=647,36m²			
A/A	X	Y	Απ/σεις
576	253288,11	4284464,62	9,95
577	253294,97	4284471,82	7,29
578	253302,17	4284472,97	7,56
579	253308,06	4284468,22	14,73
580	253313,78	4284454,65	12,75
581	253308,56	4284443,02	15,71
582	253293,11	4284440,15	11,81
583	253286,95	4284450,22	14,44
576	253288,11	4284464,62	

B-E24 - Εμβαδον=25201,25m²			
A/A	X	Y	Απ/σεις
1115	253465,09	4284557,64	12,24
1116	253460,21	4284546,41	13,96
1117	253459,06	4284532,50	14,11
1118	253455,06	4284518,97	10,71
1119	253463,19	4284511,99	20,70
1120	253479,50	4284499,24	5,66
1121	253484,78	4284497,21	177,88
926	253539,90	4284328,08	21,69
927	253534,26	4284307,14	6,69
928	253533,59	4284300,48	6,69
929	253534,26	4284293,83	7,91
930	253536,26	4284286,18	5,09
931	253537,25	4284281,18	5,00
932	253537,59	4284276,19	3,68
933	253537,25	4284272,53	28,63
934	253527,60	4284245,58	4,53
935	253524,93	4284241,92	3,40
936	253521,61	4284241,26	7,69
937	253513,95	4284241,92	22,88
938	253491,27	4284244,97	7,08
939	253484,38	4284246,61	3,61
940	253481,59	4284248,90	2,96
941	253479,95	4284251,36	3,22
942	253479,13	4284254,48	6,25
943	253479,62	4284260,70	9,04
944	253480,28	4284269,72	3,96
945	253479,79	4284273,65	5,24
946	253477,98	4284278,57	5,51
947	253475,19	4284283,32	7,04
948	253471,91	4284289,55	6,84
949	253469,95	4284296,10	6,23
950	253470,11	4284302,33	6,01
951	253471,26	4284308,23	8,99
952	253472,84	4284317,08	6,75
953	253473,49	4284323,80	7,10
954	253473,62	4284330,90	7,39
485	253472,97	4284338,26	7,03
486	253470,90	4284344,97	7,60

B-E24 - Εμβαδον=25201,25m²			
A/A	X	Y	Απ/σεις
487	253468,58	4284352,21	5,75
488	253467,67	4284357,89	7,33
489	253468,05	4284365,21	11,18
490	253470,40	4284376,14	3,38
491	253470,40	4284379,53	3,22
492	253469,61	4284382,65	2,58
493	253467,79	4284384,47	3,62
494	253464,67	4284386,30	22,87
495	253442,52	4284392,02	8,14
496	253434,45	4284393,06	5,47
497	253428,98	4284393,06	3,73
498	253425,33	4284392,28	3,39
499	253422,21	4284390,98	3,14
500	253419,86	4284388,90	4,84
501	253417,00	4284384,99	3,54
502	253414,91	4284382,13	2,33
503	253412,83	4284381,09	2,34
504	253410,48	4284381,09	3,73
505	253406,84	4284381,87	3,70
506	253404,49	4284384,73	3,68
507	253403,97	4284388,38	5,23
508	253404,49	4284393,59	3,63
509	253405,79	4284396,97	3,87
510	253408,40	4284399,83	6,41
511	253414,13	4284402,70	4,12
512	253417,52	4284405,04	4,48
513	253420,12	4284408,68	4,75
514	253420,90	4284413,37	22,13
515	253421,42	4284435,49	4,24
516	253420,64	4284439,66	3,39
517	253418,82	4284442,52	3,04
518	253416,21	4284444,09	12,11
519	253404,75	4284447,99	28,67
520	253377,38	4284456,52	5,74
521	253372,46	4284459,47	4,92
522	253369,50	4284463,41	5,73
523	253368,19	4284468,98	5,58
524	253368,19	4284474,56	6,13
525	253369,83	4284480,47	4,66
526	253372,78	4284484,07	5,46
527	253377,38	4284487,03	4,78
528	253381,98	4284488,34	11,89
529	253393,80	4284489,65	11,01
530	253404,63	4284491,62	4,70
531	253408,90	4284493,59	4,20
532	253411,52	4284496,87	4,31
533	253412,18	4284501,13	46,19
534	253417,10	4284547,06	5,25
535	253416,66	4284552,29	4,14
536	253415,20	4284556,17	6,11

B-E24 - Εμβαδον=25201,25m²			
A/A	X	Y	Απ/σεις
537	253411,48	4284561,02	6,41
538	253406,79	4284565,38	6,60
539	253402,91	4284570,72	5,02
540	253401,62	4284575,56	5,66
541	253401,62	4284581,22	7,26
542	253403,07	4284588,33	5,49
543	253405,66	4284593,18	5,32
544	253409,18	4284597,16	4,95
545	253413,35	4284599,82	15,28
546	253427,27	4284606,14	10,13
547	253436,25	4284610,82	8,65
548	253443,08	4284616,13	3,23
549	253445,24	4284618,52	64,04
1115	253465,09	4284557,64	

B-E25 - Εμβαδον=14901,90m²			
A/A	X	Y	Απ/σεις
1122	253261,20	4284507,29	5,24
1123	253264,33	4284511,50	6,99
1124	253267,46	4284517,75	6,16
1125	253269,62	4284523,52	11,84
1126	253271,67	4284535,18	7,13
1127	253272,39	4284542,28	3,61
1128	253272,15	4284545,88	3,09
1129	253271,43	4284548,89	2,81
1130	253269,50	4284550,93	3,96
1131	253266,82	4284553,85	4,47
1132	253264,30	4284557,54	4,48
1133	253262,59	4284561,68	4,88
1134	253262,14	4284566,54	6,60
1135	253262,77	4284573,11	6,53
1136	253264,12	4284579,50	5,55
1137	253266,01	4284584,72	6,32
1138	253269,44	4284590,02	4,91
1139	253273,04	4284593,35	11,32
1140	253281,73	4284600,60	1,82
1141	253283,13	4284601,76	3,33
1142	253286,44	4284602,07	3,23
1143	253289,61	4284602,71	2,77
1144	253288,77	4284605,35	3,12
1145	253288,04	4284608,38	1,87
1146	253287,60	4284610,20	6,93
1147	253280,70	4284610,76	2,58
1148	253278,36	4284611,84	3,07
1149	253275,29	4284612,11	4,79
1150	253270,52	4284611,66	4,45
1151	253266,11	4284611,12	5,16
1152	253261,16	4284609,68	4,53
1153	253256,92	4284608,06	14,90
1154	253243,14	4284602,40	15,30

B-E25 - Εμβαδον=14901,90m²			
A/A	X	Y	Απ/σεις
1155	253251,87	4284614,96	19,06
1156	253270,10	4284620,54	17,69
1157	253282,61	4284633,04	25,74
1158	253305,55	4284644,72	24,31
1159	253303,49	4284668,94	22,68
1160	253322,68	4284681,03	12,75
1161	253325,18	4284693,53	14,79
1162	253313,54	4284702,66	14,33
1163	253310,55	4284716,68	23,69
1164	253307,10	4284740,12	34,53
1165	253313,08	4284774,13	17,65
1166	253326,43	4284785,67	14,19
1167	253340,62	4284786,10	14,15
1168	253350,63	4284776,10	16,88
1169	253356,47	4284760,26	18,17
1170	253366,06	4284744,83	15,92
1171	253363,90	4284729,06	15,28
1172	253367,12	4284714,12	16,07
1173	253383,16	4284713,15	19,71
1174	253402,32	4284717,80	12,99
1175	253409,32	4284728,74	45,00
550	253423,27	4284685,96	42,79
551	253380,48	4284686,68	17,51
552	253365,27	4284678,03	23,81
553	253368,99	4284654,51	13,02
554	253381,40	4284650,60	9,76
555	253390,83	4284648,08	11,41
556	253388,99	4284636,82	9,64
557	253383,61	4284628,82	41,18
558	253343,00	4284622,00	34,68
559	253312,50	4284605,50	25,71
560	253287,50	4284599,50	10,69
561	253289,50	4284589,00	7,41
562	253292,72	4284582,33	17,94
563	253300,15	4284566,00	15,88
564	253298,29	4284550,23	18,97
565	253285,87	4284535,89	16,44
566	253284,10	4284519,55	18,81
567	253291,06	4284502,07	13,29
568	253288,27	4284489,08	20,20
569	253268,13	4284490,53	17,42
570	253257,59	4284504,40	4,62
1122	253261,20	4284507,29	

B-E27 - Εμβαδον=1441,41m²			
A/A	X	Y	Απ/σεις
1346	253220,70	4284592,30	2,17
1347	253219,67	4284590,39	3,75
1348	253218,55	4284586,81	6,11
1349	253217,68	4284580,76	21,83

B-E27 - Εμβαδον=1441,41m²			
A/A	X	Y	Απ/σεις
1350	253215,01	4284559,10	95,27
1337	253186,50	4284650,00	1,12
1338	253187,50	4284649,50	9,22
1339	253193,50	4284642,50	4,03
1340	253195,50	4284639,00	18,03
1341	253213,50	4284638,00	12,08
1342	253224,50	4284633,00	17,01
1343	253224,00	4284616,00	16,38
1344	253220,50	4284600,00	6,44
1345	253222,07	4284593,75	2,00
1346	253220,70	4284592,30	

B-E28 - Εμβαδον=2203,63m²			
A/A	X	Y	Απ/σεις
1351	253192,60	4284766,85	9,25
1352	253197,63	4284759,09	7,05
1353	253201,20	4284753,01	3,21
1354	253202,36	4284750,01	3,77
1355	253202,65	4284746,25	3,92
1356	253201,97	4284742,39	4,80
1357	253200,72	4284737,76	4,29
1328	253200,14	4284733,51	4,84
1329	253196,00	4284731,00	7,91
1330	253191,50	4284724,50	8,32
1331	253187,00	4284717,50	5,85
1332	253181,50	4284715,50	13,51
1333	253173,00	4284726,00	16,35
1334	253166,50	4284741,00	12,50
1335	253156,50	4284748,50	,94
1336	253155,57	4284748,62	38,81
1229	253143,95	4284785,65	12,73
1230	253156,50	4284783,50	14,40
1231	253170,00	4284778,50	15,04
1232	253184,00	4284773,00	7,98
1233	253191,24	4284769,65	3,11
1351	253192,60	4284766,85	

B-E29 - Εμβαδον=2140,64m²			
A/A	X	Y	Απ/σεις
1358	253239,82	4284776,00	4,92
1359	253238,02	4284780,57	3,23
1360	253236,35	4284783,34	3,82
1361	253233,58	4284785,97	4,98
1362	253229,63	4284789,00	6,73
1363	253224,26	4284793,05	2,34
1364	253222,52	4284794,62	1,97
1365	253221,45	4284796,27	1,58
1366	253221,28	4284797,84	1,37
1367	253221,86	4284799,08	2,05
1368	253223,35	4284800,49	3,30
1369	253226,41	4284801,73	4,87

B-E29 - Εμβαδον=2140,64m²			
A/A	X	Y	Απ/σεις
1370	253231,12	4284802,97	3,63
1371	253234,59	4284804,04	1,74
1372	253236,08	4284804,95	2,34
1373	253237,65	4284806,69	22,63
1374	253250,55	4284825,27	2,10
1375	253251,13	4284827,30	1,67
1376	253250,88	4284828,95	1,86
1377	253249,89	4284830,52	3,10
1378	253247,74	4284832,75	2,55
1379	253245,51	4284833,99	2,89
1380	253242,70	4284834,65	2,98
1381	253239,72	4284834,73	4,05
1382	253235,84	4284833,58	2,55
1383	253233,88	4284831,95	2,09
1384	253233,00	4284830,05	6,37
1385	253230,00	4284824,42	2,05
1386	253228,83	4284822,74	1,97
1387	253227,30	4284821,50	1,78
1388	253225,62	4284820,92	2,86
1389	253222,77	4284820,70	2,44
1390	253220,35	4284821,06	3,68
1391	253216,92	4284822,38	7,99
1392	253209,53	4284825,45	2,21
1393	253207,34	4284825,74	2,45
1394	253204,93	4284825,30	2,34
1395	253202,74	4284824,50	1,91
1396	253201,42	4284823,11	2,06
1397	253200,47	4284821,28	2,34
1398	253200,40	4284818,95	2,15
1399	253200,76	4284816,83	5,20
1400	253202,52	4284811,93	10,90
1401	253206,02	4284801,61	1,92
1402	253206,31	4284799,71	2,12
1403	253206,16	4284797,59	1,94
1240	253205,50	4284795,76	18,56
1241	253192,00	4284808,50	21,47
1242	253173,00	4284818,50	12,50
1243	253163,00	4284826,00	8,49
1244	253157,00	4284832,00	12,46
1245	253146,23	4284838,26	15,10
1410	253161,25	4284836,78	2,59
1411	253163,82	4284837,07	2,08
1412	253165,60	4284838,16	3,30
1413	253168,17	4284840,23	1,92
1414	253169,75	4284841,32	2,13
1415	253171,83	4284841,81	9,30
1416	253181,12	4284842,21	1,89
1417	253183,00	4284842,41	1,12
1418	253183,79	4284843,20	1,41
1419	253184,08	4284844,58	1,51

B-E29 - Εμβαδον=2140,64m²			
A/A	X	Y	Απ/σεις
1274	253183,79	4284846,06	4,81
1275	253187,50	4284843,00	6,50
1276	253190,00	4284837,00	6,10
1277	253193,50	4284832,00	7,21
1278	253199,50	4284828,00	8,51
1279	253208,00	4284828,50	8,06
1280	253215,00	4284832,50	10,55
1281	253224,00	4284838,00	9,49
1282	253233,00	4284841,00	10,01
1283	253243,00	4284840,50	10,97
1284	253253,00	4284836,00	6,50
1285	253255,50	4284830,00	7,76
1286	253253,50	4284822,50	10,98
1287	253248,00	4284813,00	8,50
1288	253244,00	4284805,50	12,54
1289	253243,00	4284793,00	14,08
1290	253247,00	4284779,50	18,29
1291	253244,23	4284761,42	15,23
1358	253239,82	4284776,00	

B-E30 - Εμβαδον=2305,94m²			
A/A	X	Y	Απ/σεις
1420	253050,75	4284831,89	,89
1421	253050,75	4284832,78	14,28
1422	253048,97	4284846,96	11,15
1423	253043,06	4284856,41	4,98
1424	253038,56	4284858,55	8,91
1425	253032,10	4284852,42	10,22
1426	253022,00	4284854,00	15,51
1427	253006,50	4284853,50	8,86
1428	252998,00	4284856,00	6,40
1429	252994,00	4284861,00	13,10
1430	252993,24	4284874,08	,23
1431	252993,23	4284874,31	3,64
1432	252996,85	4284873,94	7,42
1433	253004,23	4284873,20	10,03
1434	253014,26	4284872,82	3,00
1435	253014,22	4284869,82	4,66
1436	253018,88	4284869,82	6,44
1437	253025,33	4284870,01	4,81
1438	253030,13	4284870,28	5,61
1439	253035,72	4284870,75	7,28
1440	253042,95	4284871,60	7,24
1441	253050,11	4284872,69	7,99
1442	253057,96	4284874,15	3,97
1443	253061,85	4284874,96	4,75
1444	253066,48	4284876,01	2,37
1445	253068,78	4284876,56	2,69
1222	253071,39	4284877,22	3,74
1223	253073,50	4284874,13	11,93

B-E30 - Εμβαδον=2305,94m²			
A/A	X	Y	Απ/σεις
1224	253081,33	4284865,13	10,16
1225	253084,23	4284855,39	14,99
1226	253082,95	4284840,46	6,20
1227	253086,52	4284835,39	35,95
1420	253050,75	4284831,89	

B-E32 - Εμβαδον=13159,07m²			
A/A	X	Y	Απ/σεις
1464	252704,31	4284798,00	22,02
1465	252686,13	4284810,43	30,10
1466	252684,23	4284840,48	1,76
1467	252685,97	4284840,70	2,16
1468	252687,50	4284842,22	6,41
1469	252691,76	4284847,01	8,93
1470	252697,92	4284853,47	8,38
1471	252704,70	4284858,40	6,41
1472	252710,56	4284861,02	5,05
1473	252715,49	4284862,10	3,86
1474	252719,34	4284861,79	3,94
1475	252722,73	4284859,79	5,01
1476	252726,28	4284856,25	37,11
1477	252745,38	4284824,44	2,76
1478	252747,55	4284822,73	2,41
1479	252749,88	4284822,11	1,55
1480	252751,43	4284822,11	28,29
1481	252776,13	4284835,92	2,31
1482	252777,83	4284837,47	1,77
1483	252778,30	4284839,18	1,77
1484	252777,83	4284840,88	4,10
1485	252776,13	4284844,61	8,43
1486	252771,89	4284851,90	29,95
1487	252795,21	4284870,71	25,15
1488	252773,00	4284882,50	10,97
1489	252781,00	4284890,00	15,81
1490	252794,00	4284881,00	18,74
1491	252807,50	4284868,00	18,74
1492	252821,00	4284855,00	14,01
1493	252832,50	4284847,00	14,08
1494	252846,50	4284845,50	11,10
1495	252857,50	4284847,00	7,52
1496	252865,00	4284847,50	6,08
1497	252871,00	4284848,50	7,47
1498	252870,61	4284855,95	12,82
1499	252883,38	4284854,90	2,95
1500	252886,28	4284855,44	2,36
1501	252888,27	4284856,71	3,32
1502	252889,91	4284859,61	4,83
1503	252890,99	4284864,31	3,64
1504	252890,63	4284867,94	3,00
1505	252889,36	4284870,65	4,48
1506	252886,10	4284873,73	4,75
1507	252883,02	4284877,35	3,32

B-E32 - Εμβαδον=13159,07m²			
A/A	X	Y	Απ/σεις
1508	252881,39	4284880,25	6,46
1509	252880,12	4284886,58	4,97
1510	252879,21	4284891,47	3,44
1511	252878,13	4284894,73	2,56
1512	252876,32	4284896,54	2,29
1513	252874,14	4284897,27	2,00
1514	252872,15	4284897,09	2,32
1515	252870,70	4284895,28	8,37
1516	252867,62	4284887,49	5,78
1517	252864,54	4284882,60	3,85
1518	252862,00	4284879,70	3,01
1519	252859,46	4284878,07	4,38
1520	252855,12	4284877,53	6,56
1521	252848,59	4284878,26	6,19
1522	252842,80	4284880,43	29,99
1523	252816,34	4284894,55	81,99
1455	252898,07	4284901,12	18,07
1456	252911,00	4284888,50	12,42
1457	252919,00	4284879,00	12,26
1458	252931,00	4284876,50	20,23
1459	252944,00	4284861,00	16,51
1460	252944,50	4284844,50	20,25
1461	252927,50	4284833,50	17,03
1462	252914,50	4284822,50	5,91
1463	252910,48	4284818,17	207,15
1464	252704,31	4284798,00	

B-E35 - Εμβαδον=1263,75m²			
A/A	X	Y	Απ/σεις
1542	253279,52	4284866,63	11,33
1543	253288,42	4284859,62	22,13
1544	253305,81	4284845,94	1,00
1545	253306,10	4284844,99	1,07
1546	253307,17	4284844,88	11,20
1182	253315,97	4284837,95	10,94
1183	253306,38	4284832,70	6,66
1184	253300,67	4284829,28	5,30
1185	253295,41	4284829,96	10,20
1186	253286,96	4284835,67	10,28
1187	253280,79	4284843,89	11,07
1188	253270,51	4284848,00	19,22
1189	253255,50	4284860,00	9,71
1190	253250,00	4284868,00	6,18
1191	253251,50	4284874,00	13,68
1192	253264,41	4284878,51	19,22
1542	253279,52	4284866,63	

B-E36 - Εμβαδον=4408,77m²			
A/A	X	Y	Απ/σεις
1547	253329,00	4284928,50	23,44
1548	253352,00	4284933,00	5,50
1549	253352,00	4284938,50	10,33

B-E36 - Εμβαδον=4408,77m²			
A/A	X	Y	Απ/σεις
1550	253362,20	4284940,11	12,80
1551	253374,90	4284938,53	9,29
1552	253383,63	4284935,35	16,47
1553	253396,57	4284925,17	1,25
1554	253395,89	4284924,12	1,70
1555	253395,58	4284922,45	15,48
1556	253396,63	4284907,00	3,02
1557	253397,14	4284904,03	2,14
1558	253397,90	4284902,03	3,27
1559	253399,77	4284899,34	10,69
1560	253407,01	4284891,49	2,34
1561	253408,66	4284889,83	2,08
1562	253409,84	4284888,11	2,09
1563	253410,46	4284886,11	2,07
1564	253410,46	4284884,04	2,27
1565	253409,90	4284881,84	1,97
1566	253409,08	4284880,05	1,57
1567	253407,84	4284879,08	1,67
1568	253406,32	4284878,39	9,56
1569	253397,25	4284875,37	3,54
1570	253393,77	4284874,68	2,79
1571	253390,99	4284874,94	3,57
1572	253387,78	4284876,50	3,28
1573	253384,66	4284877,51	1,49
1574	253383,18	4284877,68	1,48
1575	253381,70	4284877,72	1,13
1576	253380,59	4284877,51	1,27
1577	253379,40	4284877,06	1,22
1578	253378,37	4284876,40	1,04
1579	253377,80	4284875,54	1,92
1580	253377,34	4284873,68	6,36
1581	253377,12	4284867,32	3,08
1582	253377,23	4284864,25	2,78
1583	253378,08	4284861,60	2,76
1584	253379,56	4284859,26	1,81
1585	253380,94	4284858,10	11,00
1586	253371,41	4284852,62	3,65
1587	253368,58	4284854,93	4,05
1588	253366,12	4284858,14	14,07
1589	253360,67	4284871,11	5,23
1590	253359,02	4284876,07	10,46
1591	253349,09	4284879,38	12,72
1592	253343,14	4284890,63	7,46
1593	253344,79	4284897,90	4,30
1594	253346,45	4284901,87	13,56
1595	253346,78	4284915,43	3,98
1596	253346,45	4284919,40	5,00
1597	253341,49	4284920,06	14,86
1598	253327,27	4284915,76	13,76
1599	253316,02	4284907,82	7,81
1600	253311,39	4284901,54	7,02

B-E36 - Εμβαδον=4408,77m²			
A/A	X	Y	Απ/σεις
1601	253306,43	4284896,58	7,86
1602	253298,82	4284894,59	8,66
1603	253290,22	4284893,60	5,66
1604	253284,60	4284894,26	8,80
1198	253281,27	4284902,41	17,69
1199	253297,64	4284909,11	11,53
1200	253308,50	4284913,00	11,81
1201	253312,92	4284923,95	16,71
1547	253329,00	4284928,50	

B-E37 - Εμβαδον=1662,40m²			
A/A	X	Y	Απ/σεις
1605	253356,64	4284969,48	11,28
1606	253349,50	4284978,21	1,21
1607	253348,29	4284978,07	8,54
1608	253340,54	4284974,50	5,26
1609	253335,50	4284972,96	17,98
1610	253318,31	4284967,72	29,27
1611	253289,17	4284964,98	33,60
1612	253255,61	4284963,28	17,71
1613	253237,98	4284961,62	7,43
1614	253230,58	4284960,89	3,96
1615	253226,65	4284960,51	11,88
1616	253215,36	4284956,78	1,32
1617	253215,86	4284955,55	1,68
1618	253216,50	4284954,00	12,13
1619	253228,62	4284954,24	5,91
1620	253234,50	4284954,84	4,81
1621	253239,29	4284955,32	1,67
1622	253240,95	4284955,49	11,78
1623	253252,66	4284956,68	3,68
1624	253256,33	4284957,05	15,22
1625	253271,53	4284957,77	10,96
1626	253282,48	4284958,29	7,39
1627	253289,86	4284958,55	5,68
1628	253295,51	4284959,15	20,73
1629	253316,12	4284961,35	1,02
1630	253316,34	4284960,35	2,67
1631	253319,00	4284960,50	6,04
1632	253321,50	4284955,00	9,43
1633	253326,50	4284947,00	9,01
1634	253334,00	4284942,00	16,57
1635	253350,50	4284940,50	2,50
1549	253352,00	4284938,50	31,33
1605	253356,64	4284969,48	

B-E40 - Εμβαδον=106,18m²			
A/A	X	Y	Απ/σεις
1211	253194,00	4284912,00	23,24
1210	253216,00	4284919,50	7,07
1209	253221,43	4284924,03	39,87
1654	253183,57	4284911,51	4,05
1212	253183,00	4284907,50	11,88
1211	253194,00	4284912,00	

B-E43 - Εμβαδον=6483,03m²			
A/A	X	Y	Απ/σεις
1690	253489,78	4285034,95	12,24
1691	253486,39	4285046,71	11,62
1692	253483,00	4285057,83	12,87
1693	253478,17	4285069,75	14,73
1694	253472,36	4285083,29	7,72
1695	253469,09	4285090,28	11,07
1696	253463,69	4285080,62	20,77
1697	253453,07	4285062,76	11,70
1698	253446,71	4285052,94	,79
1699	253446,18	4285052,36	30,11
1700	253431,29	4285026,18	19,00
1701	253417,27	4285013,36	15,16
1685	253404,22	4285005,64	6,10
1686	253408,39	4285001,19	29,16
1687	253428,31	4284979,90	7,29
1688	253430,62	4284972,98	5,35
1689	253428,70	4284967,98	11,50
1707	253438,63	4284962,20	10,15
1708	253448,21	4284958,82	5,15
1709	253453,34	4284959,13	7,09
1710	253460,12	4284961,22	4,34
1711	253463,82	4284963,48	5,60
1712	253467,53	4284967,67	6,20
1713	253470,11	4284973,31	4,61
1714	253471,08	4284977,82	3,60
1715	253472,69	4284981,04	3,65
1716	253475,43	4284983,46	3,72
1717	253478,98	4284984,59	5,68
1718	253484,63	4284985,23	14,84
1719	253499,46	4284984,91	1,89
1720	253501,24	4284985,55	1,71
1721	253502,36	4284986,84	1,99
1722	253502,85	4284988,77	19,35
1723	253503,49	4285008,11	2,60
1724	253502,53	4285010,53	12,44
1725	253496,08	4285021,16	15,16
1690	253489,78	4285034,95	

B-E45 - Εμβαδον=5538,45m²			
A/A	X	Y	Απ/σεις
1753	253562,89	4285184,03	27,72
1754	253568,25	4285211,22	3,98
1755	253568,89	4285215,15	2,36
1756	253569,48	4285217,43	1,43
1757	253569,95	4285218,78	1,81
1758	253570,71	4285220,42	2,11
1759	253571,81	4285222,22	4,98
1760	253574,69	4285226,29	4,40
1761	253576,72	4285230,18	2,84
1762	253577,57	4285232,89	3,74
1763	253577,91	4285236,62	3,07
1764	253577,57	4285239,67	4,03

B-E45 - Εμβαδον=5538,45m²			
A/A	X	Y	Απ/σεις
1765	253576,05	4285243,40	2,65
1766	253574,35	4285245,43	3,95
1767	253570,96	4285247,46	6,11
1768	253565,19	4285249,50	6,98
1769	253558,65	4285251,92	18,03
1770	253549,92	4285236,15	21,89
1733	253539,31	4285216,99	13,18
1732	253532,93	4285205,47	45,74
1731	253510,77	4285165,45	16,84
1730	253502,61	4285150,72	6,82
1729	253499,30	4285144,75	6,47
1776	253505,65	4285143,50	9,94
1777	253514,79	4285139,58	9,75
1778	253522,41	4285133,50	14,85
1779	253533,94	4285124,15	14,20
1780	253543,08	4285113,27	11,04
1781	253548,95	4285103,92	5,13
1782	253553,09	4285100,88	4,59
1783	253557,66	4285100,44	7,26
1784	253564,84	4285101,53	8,49
1785	253573,33	4285101,53	9,37
1786	253582,68	4285101,10	10,13
1787	253592,69	4285099,57	8,92
1788	253601,51	4285098,26	2,47
1789	253603,98	4285098,11	1,32
1790	253605,30	4285098,26	1,56
1791	253606,77	4285098,79	1,31
1792	253607,82	4285099,58	,94
1793	253608,40	4285100,31	1,03
1794	253608,82	4285101,26	,80
1795	253608,98	4285102,04	1,26
1796	253608,87	4285103,30	1,06
1797	253608,50	4285104,30	1,27
1798	253607,87	4285105,40	2,21
1799	253606,45	4285107,10	2,95
1800	253604,19	4285108,99	2,23
1801	253602,25	4285110,09	2,82
1802	253599,57	4285110,99	4,63
1803	253595,05	4285111,98	5,10
1804	253590,01	4285112,72	3,40
1805	253586,62	4285113,02	4,16
1806	253582,47	4285113,06	10,53
1807	253572,02	4285111,75	6,07
1808	253566,15	4285110,23	4,59
1809	253561,58	4285109,79	3,92
1810	253557,88	4285111,10	4,83
1811	253555,05	4285115,01	5,71
1812	253553,31	4285120,45	6,53
1813	253553,09	4285126,97	57,90
1753	253562,89	4285184,03	

ΓΕ1 - Εμβαδον=2321,62m²			
Α/Α	Χ	Υ	Απ/σεις
1	252289,69	4282786,61	5,06
2	252291,73	4282781,97	47,53
3	252305,13	4282736,37	3,21
4	252305,74	4282733,23	5,30
5	252306,25	4282727,95	6,80
6	252306,25	4282721,15	6,40
7	252305,94	4282714,75	6,65
8	252305,13	4282708,15	8,72
9	252303,44	4282699,60	11,64
10	252299,78	4282688,55	6,90
11	252296,88	4282682,28	4,82
12	252293,99	4282678,43	6,85
13	252288,69	4282674,09	13,31
14	252301,05	4282679,02	12,36
15	252312,76	4282682,98	21,34
16	252333,21	4282689,07	5,90
17	252338,48	4282691,71	4,67
18	252341,95	4282694,84	4,53
19	252344,42	4282698,63	4,33
20	252345,74	4282702,75	3,79
21	252345,74	4282706,54	4,08
22	252344,75	4282710,50	3,86
23	252342,28	4282713,46	90,09
1	252289,69	4282786,61	

ΓΕ2 - Εμβαδον=1515,71m²			
Α/Α	Χ	Υ	Απ/σεις
24	252654,97	4283048,14	5,85
25	252652,58	4283053,49	3,88
26	252650,53	4283056,78	2,91
27	252648,71	4283059,06	2,19
28	252646,77	4283060,08	2,08
29	252644,73	4283060,42	1,78
30	252643,13	4283059,63	2,60
31	252642,11	4283057,24	2,39
32	252642,22	4283054,85	3,28
33	252644,04	4283052,12	3,22
34	252646,32	4283049,85	2,02
35	252646,89	4283047,92	1,96
36	252646,55	4283045,98	1,55
37	252645,29	4283045,07	2,51
38	252642,79	4283045,19	2,45
39	252640,52	4283046,10	3,53
40	252637,56	4283048,03	3,71
41	252635,17	4283050,87	5,22
42	252632,18	4283055,15	46,56
43	252610,32	4283096,26	4,64
44	252609,24	4283100,77	3,95
45	252608,51	4283104,65	3,06
46	252607,79	4283107,63	2,06
47	252606,80	4283109,44	2,11

ΓΕ2 - Εμβαδον=1515,71m²			
Α/Α	Χ	Υ	Απ/σεις
48	252604,99	4283110,52	1,33
49	252603,71	4283110,87	39,94
50	252608,81	4283071,25	39,90
51	252636,21	4283042,25	20,85
52	252641,79	4283022,16	20,62
53	252647,35	4283002,30	,85
54	252647,53	4283001,47	,32
55	252647,85	4283001,44	9,53
56	252657,35	4283002,13	10,03
57	252667,23	4283000,43	6,74
58	252668,80	4283006,99	3,85
59	252664,95	4283006,99	8,08
60	252658,07	4283011,22	5,52
61	252656,48	4283016,52	6,39
62	252659,13	4283022,34	9,44
63	252662,93	4283030,97	2,25
64	252661,34	4283032,57	16,83
24	252654,97	4283048,14	

ΓΕ3 - Εμβαδον=5162,48m²			
Α/Α	Χ	Υ	Απ/σεις
65	252692,70	4283153,04	4,96
66	252691,38	4283157,82	2,07
67	252690,39	4283159,64	1,88
68	252688,91	4283160,79	1,41
69	252687,59	4283161,29	,95
70	252686,64	4283161,29	45,31
71	252642,57	4283150,79	1,53
72	252641,21	4283150,07	2,10
73	252639,73	4283148,59	1,56
74	252638,90	4283147,27	1,84
75	252638,57	4283145,46	2,31
76	252638,57	4283143,15	9,67
77	252640,56	4283133,69	13,80
78	252644,03	4283120,33	12,47
79	252647,51	4283108,35	18,15
80	252653,27	4283091,14	33,24
81	252663,81	4283059,62	3,41
82	252666,64	4283057,72	2,35
83	252668,95	4283058,13	3,57
84	252672,08	4283059,84	45,42
85	252717,08	4283066,07	4,86
86	252720,68	4283069,34	9,40
87	252729,36	4283072,97	1,66
88	252728,44	4283074,35	2,28
89	252726,63	4283075,74	1,71
90	252725,03	4283076,36	1,63
91	252723,41	4283076,53	2,05
92	252721,36	4283076,42	4,38
93	252716,99	4283076,16	2,65
94	252714,34	4283076,27	2,04

ΓΕ3 - Εμβαδον=5162,48m²			
Α/Α	Χ	Υ	Απ/σεις
95	252712,36	4283076,77	2,15
96	252710,38	4283077,59	1,99
97	252708,89	4283078,91	1,75
98	252707,74	4283080,23	3,71
99	252706,42	4283083,69	70,69
65	252692,70	4283153,04	

ΓΕ4 - Εμβαδον=576,97m²			
Α/Α	Χ	Υ	Απ/σεις
100	253186,63	4284489,08	3,13
101	253183,97	4284490,72	7,99
102	253177,20	4284494,96	9,50
103	253169,50	4284500,52	12,99
104	253157,58	4284495,35	6,74
105	253160,39	4284489,23	14,97
106	253164,99	4284474,98	2,44
107	253166,54	4284473,10	2,08
108	253168,31	4284472,01	2,04
109	253170,35	4284472,01	3,50
110	253173,75	4284472,83	23,65
111	253194,97	4284483,27	10,16
100	253186,63	4284489,08	

ΓΕ5 - Εμβαδον=1593,85m²			
Α/Α	Χ	Υ	Απ/σεις
112	252764,78	4284715,03	13,80
113	252766,17	4284728,76	26,15
114	252740,68	4284734,60	23,34
115	252732,45	4284712,76	19,85
116	252742,06	4284695,40	21,34
117	252752,98	4284677,06	21,43
118	252773,87	4284681,79	21,75
119	252794,44	4284674,70	4,05
120	252797,50	4284677,34	3,49
121	252800,70	4284678,73	2,80
122	252803,48	4284679,01	3,35
123	252806,83	4284678,73	3,44
124	252810,17	4284677,90	2,74
125	252812,67	4284676,78	2,56
126	252814,48	4284674,97	1,73
127	252815,03	4284673,33	15,10
128	252820,21	4284687,52	12,14
129	252808,15	4284686,04	10,72
130	252798,71	4284680,96	38,94
131	252760,14	4284686,32	7,72
132	252761,36	4284693,94	5,17
133	252764,09	4284698,33	16,71
112	252764,78	4284715,03	

ΓΕ6 - Εμβαδον=6498,95m²			
Α/Α	Χ	Υ	Απ/σεις
134	252491,94	4285054,96	5,74
135	252491,81	4285060,70	4,42
136	252491,72	4285065,12	1,41
137	252490,52	4285064,38	2,07
138	252488,51	4285063,88	16,29
139	252472,22	4285064,13	8,15
140	252464,08	4285064,32	5,23
141	252458,87	4285064,79	3,77
142	252455,27	4285065,93	4,16
143	252451,67	4285068,01	4,56
144	252448,35	4285071,14	7,03
145	252444,09	4285076,72	3,42
146	252441,63	4285079,09	2,44
147	252439,64	4285080,51	2,54
148	252437,36	4285081,64	2,71
149	252434,71	4285082,21	2,39
150	252432,32	4285082,21	17,37
151	252431,75	4285064,85	23,09
152	252420,86	4285044,48	16,40
153	252404,82	4285047,87	,37
154	252404,96	4285047,53	1,69
155	252406,28	4285046,49	44,33
156	252448,10	4285031,79	3,47
157	252450,94	4285029,80	3,89
158	252453,12	4285026,58	4,36
159	252455,11	4285022,70	3,98
160	252456,82	4285019,10	2,88
161	252458,90	4285017,11	2,16
162	252460,89	4285016,26	2,68
163	252463,54	4285015,88	2,38
164	252465,91	4285016,07	2,97
165	252468,75	4285016,92	6,17
166	252473,96	4285020,24	4,45
167	252477,85	4285022,41	3,42
168	252481,16	4285023,27	3,41
169	252484,57	4285023,36	3,84
170	252488,27	4285022,32	2,89
171	252490,45	4285020,43	2,88
172	252491,58	4285017,78	3,70
173	252491,87	4285014,08	4,07
174	252491,68	4285010,01	9,56
175	252490,84	4285000,49	5,11
176	252490,84	4284995,38	6,47
177	252491,50	4284988,95	9,21
178	252493,02	4284979,86	11,19
179	252495,20	4284968,88	2,00
180	252495,39	4284966,89	1,47
181	252495,01	4284965,47	1,29
182	252494,25	4284964,43	1,37
183	252493,11	4284963,67	3,71

ΓΕ6 - Εμβαδον=6498,95m²			
Α/Α	Χ	Υ	Απ/σεις
184	252489,55	4284962,64	15,29
185	252474,27	4284962,09	5,51
186	252468,77	4284962,36	2,97
187	252465,88	4284963,05	4,41
188	252461,83	4284964,79	7,93
189	252455,75	4284969,87	7,35
190	252448,85	4284972,41	8,77
191	252440,15	4284973,50	6,17
192	252433,98	4284973,50	13,55
193	252420,92	4284969,87	70,91
194	252354,16	4284945,95	7,69
195	252346,91	4284943,41	5,44
196	252341,47	4284943,41	3,70
197	252337,84	4284944,13	9,46
198	252329,86	4284949,21	3,92
199	252327,68	4284952,47	5,09
200	252327,32	4284957,55	6,08
201	252329,13	4284963,35	8,28
202	252332,40	4284970,96	12,00
203	252337,48	4284981,84	29,19
204	252344,73	4285010,11	50,83
205	252353,70	4285060,15	,48
206	252353,22	4285060,21	41,48
207	252332,50	4285024,27	69,88
208	252297,61	4284963,72	10,66
209	252307,14	4284958,94	10,90
210	252318,00	4284958,00	7,00
211	252320,76	4284951,57	5,96
212	252325,76	4284948,32	16,24
213	252339,19	4284939,20	28,93
214	252368,05	4284937,31	9,18
215	252373,81	4284944,46	15,72
216	252387,07	4284952,91	7,19
217	252393,52	4284956,10	13,53
218	252406,39	4284960,27	12,08
219	252417,92	4284963,86	30,84
220	252448,59	4284960,64	19,61
221	252468,08	4284958,45	7,59
222	252475,67	4284958,14	,00
223	252475,67	4284958,13	32,40
224	252508,04	4284956,79	6,57
225	252506,42	4284963,16	6,62
226	252504,96	4284969,61	9,25
227	252502,80	4284978,61	7,41
228	252501,26	4284985,86	6,57
229	252499,74	4284992,25	14,36
230	252497,54	4285006,44	11,15
231	252495,33	4285017,37	7,07
232	252493,78	4285024,27	5,59
233	252492,55	4285029,73	4,70

ΓΕ6 - Εμβαδον=6498,95m²			
Α/Α	Χ	Υ	Απ/σεις
234	252491,34	4285034,27	3,93
235	252490,81	4285038,17	5,93
236	252490,78	4285044,10	10,93
134	252491,94	4285054,96	

ΓΕ7 - Εμβαδον=503,76m²			
Α/Α	Χ	Υ	Απ/σεις
237	252490,79	4285304,68	4,92
238	252490,58	4285309,60	,45
239	252490,56	4285310,05	3,21
240	252487,80	4285311,70	1,24
241	252486,56	4285311,72	5,31
242	252481,24	4285311,79	3,36
243	252478,15	4285310,48	11,37
244	252470,63	4285301,95	4,17
245	252466,98	4285299,93	7,21
246	252460,52	4285296,72	3,76
247	252457,33	4285294,74	3,67
248	252456,80	4285291,11	,73
249	252457,17	4285291,74	1,57
250	252458,39	4285292,74	1,79
251	252460,05	4285293,40	1,91
252	252461,93	4285293,73	2,91
253	252464,83	4285293,49	3,17
254	252467,81	4285292,43	,06
255	252467,87	4285292,39	15,26
256	252482,22	4285287,22	4,97
257	252487,12	4285286,35	3,57
258	252490,69	4285286,22	1,84
259	252490,88	4285288,06	5,64
260	252490,88	4285293,70	10,99
237	252490,79	4285304,68	

ΓΕ8 - Εμβαδον=12385,57m²			
Α/Α	Χ	Υ	Απ/σεις
261	252750,63	4285696,90	4,99
262	252745,67	4285697,47	3,37
263	252742,60	4285698,84	3,63
264	252739,78	4285701,13	2,97
265	252737,95	4285703,46	2,65
266	252736,32	4285705,55	6,19
267	252738,00	4285711,50	5,00
268	252734,00	4285714,50	5,02
269	252729,00	4285714,00	17,46
270	252713,00	4285707,00	8,14
271	252707,50	4285713,00	7,07
272	252700,50	4285712,00	10,31
273	252692,50	4285705,50	12,75
274	252680,00	4285703,00	9,00
275	252671,00	4285703,00	18,20
276	252654,00	4285696,50	9,62

ΓΕ8 - Εμβαδον=12385,57m²			
Α/Α	Χ	Υ	Απ/σεις
277	252644,50	4285695,00	12,75
278	252633,00	4285700,50	3,81
279	252629,50	4285702,00	5,70
280	252625,00	4285705,50	7,52
281	252617,50	4285706,00	12,01
282	252605,50	4285706,50	4,47
283	252601,50	4285708,50	3,02
284	252599,64	4285710,89	2,75
285	252599,55	4285713,64	3,74
286	252599,94	4285717,36	4,95
287	252600,82	4285722,23	8,17
288	252602,59	4285730,20	5,54
289	252602,82	4285735,74	5,10
290	252602,59	4285740,83	49,47
291	252592,84	4285789,32	7,09
292	252591,07	4285796,19	4,26
293	252589,08	4285799,95	3,13
294	252586,86	4285802,17	3,01
295	252583,98	4285803,05	3,57
296	252580,44	4285802,61	7,24
297	252573,79	4285799,73	9,00
298	252577,84	4285791,69	18,02
299	252578,90	4285773,70	9,58
300	252577,84	4285764,18	12,17
301	252577,84	4285752,01	11,23
302	252579,43	4285740,89	10,18
303	252574,66	4285731,90	18,77
304	252560,38	4285719,73	26,76
305	252544,12	4285698,47	3,74
306	252547,23	4285696,39	60,76
307	252596,76	4285661,19	5,20
308	252601,67	4285659,49	5,57
309	252607,18	4285658,69	6,22
310	252613,39	4285658,29	6,54
311	252619,92	4285658,79	8,45
312	252628,21	4285660,38	30,20
313	252656,70	4285670,43	6,23
314	252662,73	4285671,99	4,40
315	252667,11	4285672,39	3,59
316	252670,66	4285671,85	49,98
317	252719,14	4285659,72	4,66
318	252723,80	4285659,41	3,85
319	252727,61	4285659,96	3,84
320	252731,42	4285660,43	3,13
321	252734,55	4285660,29	2,40
322	252736,90	4285659,79	2,06
323	252738,68	4285658,75	1,60
324	252739,65	4285657,48	1,52
325	252739,85	4285655,97	1,24
326	252739,59	4285654,76	1,08

ΓΕ8 - Εμβαδον=12385,57m²			
Α/Α	Χ	Υ	Απ/σεις
327	252739,03	4285653,84	2,30
328	252737,31	4285652,31	2,77
329	252735,18	4285650,54	5,62
330	252730,50	4285647,44	4,18
331	252727,47	4285644,57	16,20
332	252717,66	4285631,68	3,61
333	252715,98	4285628,48	2,87
334	252715,39	4285625,67	3,82
335	252715,27	4285621,85	3,37
336	252715,89	4285618,54	4,19
337	252717,36	4285614,62	13,11
338	252724,01	4285603,32	1,68
339	252725,50	4285604,09	2,21
340	252727,61	4285604,71	2,99
341	252730,59	4285604,97	2,80
342	252733,38	4285604,87	3,16
343	252736,51	4285604,45	3,21
344	252739,70	4285604,09	2,14
345	252741,84	4285603,96	1,98
346	252743,82	4285603,93	1,83
347	252745,65	4285604,04	1,54
348	252747,16	4285604,32	4,71
349	252751,60	4285605,91	5,24
350	252756,39	4285608,04	7,27
351	252763,48	4285609,63	8,03
352	252771,46	4285610,52	7,45
353	252778,92	4285610,70	1,96
354	252780,87	4285610,87	1,25
355	252781,75	4285611,76	1,61
356	252781,93	4285613,36	18,63
357	252773,59	4285630,02	3,14
358	252771,29	4285632,15	4,63
359	252767,38	4285634,63	5,26
360	252762,95	4285637,47	5,52
361	252758,90	4285641,21	4,30
362	252756,55	4285644,82	4,63
363	252754,66	4285649,05	4,31
364	252753,25	4285653,12	4,77
365	252752,47	4285657,82	17,19
366	252752,57	4285675,01	5,13
367	252752,29	4285680,14	16,85
261	252750,63	4285696,90	

ΓΕ9 - Εμβαδον=4839,08m²			
Α/Α	Χ	Υ	Απ/σεις
368	252813,27	4285580,73	2,51
369	252813,70	4285583,20	2,40
370	252813,27	4285585,57	4,14
371	252811,33	4285589,22	2,52
372	252809,72	4285591,16	3,46

ΓΕ9 - Εμβαδον=4839,08m²			
Α/Α	Χ	Υ	Απ/σεις
373	252806,60	4285592,66	3,37
374	252803,37	4285593,63	5,36
375	252798,10	4285594,60	5,38
376	252792,72	4285594,60	4,33
377	252788,41	4285594,17	30,94
378	252757,90	4285589,02	6,73
379	252751,23	4285588,16	16,42
380	252734,87	4285586,65	5,49
381	252729,39	4285586,87	16,77
382	252725,83	4285570,48	5,78
383	252724,91	4285564,78	4,45
384	252724,76	4285560,33	4,50
385	252725,17	4285555,85	5,74
386	252726,34	4285550,24	3,70
387	252729,98	4285550,93	4,59
388	252734,54	4285551,47	8,20
389	252742,73	4285551,86	60,73
390	252803,39	4285554,81	5,59
391	252808,96	4285555,25	7,17
392	252816,07	4285556,23	64,95
393	252880,33	4285565,65	3,18
394	252883,32	4285566,71	2,47
395	252885,25	4285568,25	2,90
396	252886,99	4285570,57	2,77
397	252888,15	4285573,08	3,18
398	252888,92	4285576,17	4,19
399	252889,13	4285580,36	3,43
400	252888,79	4285583,77	3,73
401	252887,51	4285587,27	3,47
402	252885,88	4285590,34	3,63
403	252883,64	4285593,20	3,13
404	252881,27	4285595,24	4,15
405	252877,72	4285597,39	5,89
406	252872,23	4285599,54	8,41
407	252864,16	4285601,91	5,17
408	252859,10	4285602,98	4,20
409	252854,91	4285602,98	4,58
410	252850,39	4285602,23	6,40
411	252844,26	4285600,40	4,33
412	252840,38	4285598,47	2,89
413	252838,45	4285596,32	4,91
414	252836,51	4285591,80	4,09
415	252836,29	4285587,72	4,43
416	252837,37	4285583,41	5,01
417	252838,66	4285578,58	4,67
418	252839,84	4285574,06	2,27
419	252839,63	4285571,80	2,90
420	252838,12	4285569,33	2,82
421	252835,97	4285567,50	3,24
422	252832,96	4285566,32	3,61

ΓΕ9 - Εμβαδον=4839,08m²			
Α/Α	X	Y	Απ/σεις
423	252829,41	4285565,67	47,41
424	252782,06	4285563,20	2,74
425	252779,37	4285563,74	2,18
426	252777,55	4285564,92	2,09
427	252776,36	4285566,64	1,86
428	252776,04	4285568,47	1,96
429	252776,36	4285570,40	1,40
430	252777,12	4285571,59	2,41
431	252779,27	4285572,66	2,98
432	252782,17	4285573,31	7,98
433	252790,03	4285574,71	18,50
434	252808,32	4285577,50	2,48
435	252810,69	4285578,25	1,73
436	252812,19	4285579,11	1,94
368	252813,27	4285580,73	

ΓΕ10 - Εμβαδον=34649,94m²			
Α/Α	X	Y	Απ/σεις
437	253177,77	4285550,48	35,09
438	253149,99	4285571,91	35,99
439	253125,36	4285598,16	4,97
440	253120,40	4285597,84	8,69
441	253111,95	4285599,88	6,66
442	253105,83	4285602,50	6,80
443	253100,87	4285607,16	10,17
444	253096,79	4285616,48	9,58
445	253093,59	4285625,51	4,95
446	253091,26	4285629,88	3,96
447	253088,92	4285633,09	7,17
448	253082,51	4285636,29	40,84
449	253044,04	4285649,98	6,78
450	253037,92	4285652,89	8,69
451	253031,21	4285658,43	17,52
452	253019,26	4285671,24	8,16
453	253012,56	4285675,90	6,01
454	253007,02	4285678,23	6,44
455	253000,61	4285678,81	6,48
456	252994,20	4285677,88	13,77
457	252981,64	4285672,22	3,64
458	252983,32	4285668,99	4,99
459	252985,13	4285664,34	4,27
460	252985,39	4285660,07	7,20
461	252984,23	4285652,97	9,05
462	252982,68	4285644,05	18,78
463	252979,71	4285625,51	1,85
464	252980,10	4285623,70	1,44
465	252980,74	4285622,40	1,66
466	252982,04	4285621,37	1,70
467	252983,72	4285621,11	1,60
468	252985,27	4285621,50	2,12

ΓΕ10 - Εμβαδον=34649,94m²			
Α/Α	X	Y	Απ/σεις
469	252986,95	4285622,79	4,35
470	252990,96	4285624,47	3,63
471	252994,58	4285624,73	3,68
472	252998,07	4285623,57	4,39
473	253001,30	4285620,60	5,96
474	253005,18	4285616,07	11,83
475	253011,78	4285606,25	7,46
476	253015,01	4285599,54	10,69
477	253018,56	4285589,46	7,49
478	253020,38	4285582,19	15,67
479	253024,42	4285567,05	13,91
480	253026,64	4285553,32	7,90
481	253027,24	4285545,45	6,87
482	253027,04	4285538,58	17,56
483	253026,84	4285521,02	10,39
484	253025,43	4285510,73	8,56
485	253022,60	4285502,65	5,68
486	253019,76	4285497,72	6,23
487	253017,14	4285492,07	4,55
488	253016,13	4285487,63	7,09
489	253015,52	4285480,56	5,67
490	253015,93	4285474,91	7,60
491	253018,15	4285467,65	4,86
492	253018,55	4285462,80	4,95
493	253017,54	4285457,96	6,91
494	253016,28	4285451,16	4,14
495	253014,75	4285447,32	6,90
496	253011,69	4285441,13	4,72
497	253009,27	4285437,08	5,46
498	253006,14	4285432,60	5,57
499	253002,73	4285428,20	4,28
500	252999,81	4285425,07	2,56
501	252997,96	4285423,30	2,62
502	252995,83	4285421,77	2,50
503	252993,57	4285420,72	3,49
504	252990,20	4285419,81	5,45
505	252984,87	4285418,71	3,97
506	252980,94	4285418,10	2,77
507	252978,18	4285418,05	2,27
508	252975,91	4285418,15	3,51
509	252972,49	4285418,96	2,71
510	252969,98	4285419,96	4,07
511	252966,41	4285421,92	16,81
512	252952,14	4285430,82	7,22
513	252946,16	4285434,86	6,46
514	252941,59	4285439,43	19,14
515	252928,22	4285453,13	3,99
516	252925,58	4285456,12	3,73
517	252922,07	4285457,35	3,36
518	252918,72	4285457,70	2,73

ΓΕ10 - Εμβαδον=34649,94m²			
Α/Α	X	Y	Απ/σεις
519	252916,09	4285457,00	2,60
520	252913,80	4285455,77	2,05
521	252912,75	4285454,01	2,95
522	252911,87	4285451,20	3,52
523	252912,04	4285447,69	11,72
524	252915,32	4285436,43	74,77
525	252980,26	4285399,38	200,14
526	253174,32	4285448,37	52,53
527	253191,26	4285498,09	10,86
528	253198,67	4285506,03	7,87
529	253204,49	4285511,32	7,22
530	253207,93	4285517,67	14,14
531	253203,70	4285531,17	13,89
532	253194,70	4285541,75	19,05
437	253177,77	4285550,48	

ΓΕ11 - Εμβαδον=14460,66m²			
Α/Α	X	Y	Απ/σεις
1561	253485.88	4285180.37	12.96
1562	253479.60	4285169.03	4.50
1563	253483.54	4285166.85	64.62
1564	253452.23	4285110.32	3.74
1565	253450.42	4285107.04	6.72
1566	253447.15	4285101.18	5.20
1567	253444.61	4285096.64	4.44
1568	253442.41	4285092.78	3.69
1569	253440.57	4285089.57	5.15
1570	253437.98	4285085.13	14.00
1571	253425.93	4285092.25	4.28
1572	253423.73	4285088.57	5.65
1573	253420.79	4285083.76	7.67
1574	253416.66	4285077.29	6.88
1575	253412.82	4285071.58	5.44
1576	253409.68	4285067.14	5.38
1577	253406.48	4285062.82	3.33
1578	253404.43	4285060.19	1.33
1579	253403.61	4285059.15	1.98
1580	253402.36	4285057.61	1.32
1581	253401.52	4285056.59	0.66
1582	253401.10	4285056.09	6.33
1583	253396.95	4285051.31	11.36
1584	253389.07	4285043.12	10.29
1585	253392.03	4285052.98	19.20
1586	253401.55	4285069.64	4.29
1587	253403.94	4285073.22	8.70
1588	253407.51	4285081.15	9.92
1589	253410.29	4285090.68	19.64
1590	253415.05	4285109.73	6.75
1591	253415.05	4285116.48	7.58
1592	253414.25	4285124.02	16.05
1593	253411.87	4285139.89	4.14
1594	253407.90	4285141.08	11.73
1595	253403.14	4285130.37	8.67
1596	253400.76	4285122.03	6.76
1597	253396.39	4285116.87	3.55
1598	253393.22	4285118.46	6.75
1599	253390.04	4285124.41	9.52
1600	253390.04	4285133.94	13.19

ΓΕ11 - Εμβαδον=14460,66m²			
Α/Α	Χ	Υ	Απ/σεις
1601	253391.63	4285147.03	9.54
1602	253394.41	4285156.16	3.80
1603	253394.63	4285159.95	10.11
1604	253395.20	4285170.05	17.25
1605	253388.46	4285185.93	10.14
1606	253383.30	4285194.66	15.70
1607	253368.61	4285200.22	15.66
1608	253353.14	4285202.60	6.10
1609	253347.12	4285201.62	10.19
1610	253349.49	4285211.53	18.71
1611	253346.84	4285230.05	23.15
1612	253360.73	4285248.57	15.88
1613	253369.00	4285262.13	47.38
1614	253327.66	4285285.28	25.12
1615	253303.52	4285292.22	9.93
1616	253293.60	4285292.56	10.83
1617	253284.34	4285286.93	16.98
1618	253267.47	4285284.95	15.93
1619	253251.59	4285286.27	13.49
1620	253238.36	4285283.63	9.47
1621	253234.40	4285275.03	12.31
1622	253223.81	4285268.74	6.82
1623	253221.17	4285262.46	5.92
1624	253215.87	4285259.81	2.27
1625	253213.64	4285259.42	18.20
1626	253223.78	4285274.53	14.68
1627	253232.17	4285286.57	22.78
1628	253249.54	4285301.31	1.70
1629	253251.11	4285300.65	5.44
1630	253256.43	4285299.50	11.36
1631	253267.75	4285298.57	6.26
1632	253273.99	4285299.03	4.61
1633	253278.39	4285300.42	4.36
1634	253282.08	4285302.73	3.93
1635	253284.63	4285305.73	1.90
1636	253285.55	4285307.39	41.62
1637	253325.90	4285297.18	86.05
1638	253400.94	4285255.06	41.82
1639	253432.07	4285227.14	71.29
1561	253485.88	4285180.37	

ΓΕ12 - Εμβαδον=3153,38m²			
Α/Α	Χ	Υ	Απ/σεις
570	253257,49	4285066,07	15,35
571	253247,76	4285054,19	20,03
572	253229,41	4285062,20	18,67
573	253243,00	4285075,00	14,53
574	253249,50	4285088,00	12,42
575	253257,50	4285097,50	7,45
576	253257,70	4285104,95	3,54
577	253259,50	4285108,00	11,05
578	253258,50	4285119,00	18,12
579	253263,84	4285136,32	11,67
580	253260,27	4285147,43	9,16
581	253261,06	4285156,56	11,03
582	253270,59	4285162,12	10,51
583	253280,90	4285164,10	14,73
584	253295,19	4285160,53	7,02

ΓΕ12 - Εμβαδον=3153,38m²			
Α/Α	Χ	Υ	Απ/σεις
585	253300,35	4285155,77	22,00
586	253303,13	4285133,94	6,93
587	253300,35	4285127,59	7,58
588	253295,19	4285122,03	19,27
589	253284,87	4285105,76	9,69
590	253279,32	4285097,82	16,62
591	253270,19	4285083,93	8,26
592	253265,43	4285077,18	13,66
570	253257,49	4285066,07	

ΓΕ13 - Εμβαδον=12956,97m²			
Α/Α	Χ	Υ	Απ/σεις
594	253789,50	4285317,14	10,91
595	253786,86	4285327,72	8,87
596	253784,21	4285336,19	14,38
597	253769,93	4285334,60	15,88
598	253756,17	4285326,66	14,71
599	253744,53	4285317,66	7,37
600	253737,65	4285315,02	5,45
601	253735,00	4285319,78	13,97
602	253740,82	4285332,48	23,58
603	253757,75	4285348,89	8,28
604	253765,16	4285352,59	7,81
605	253768,87	4285359,47	11,16
606	253767,81	4285370,58	10,11
607	253766,75	4285380,64	6,35
608	253766,75	4285386,99	6,90
609	253767,28	4285393,86	7,58
610	253770,45	4285400,74	6,39
611	253776,28	4285403,39	13,23
612	253789,50	4285403,39	14,67
613	253802,73	4285397,04	9,66
614	253804,32	4285387,51	16,34
615	253789,50	4285380,64	16,20
616	253776,80	4285370,58	7,70
617	253774,69	4285363,17	8,47
618	253774,69	4285354,71	3,74
619	253778,39	4285354,18	10,80
620	253789,10	4285355,63	1,23
621	253789,40	4285356,83	1,61
622	253790,29	4285358,17	2,03
623	253791,93	4285359,36	26,20
624	253816,09	4285369,49	5,14
625	253820,57	4285372,03	5,17
626	253824,89	4285374,86	7,28
627	253830,50	4285379,50	5,11
628	253834,44	4285382,76	3,10
629	253836,78	4285384,78	19,25
630	253822,65	4285397,86	9,35
631	253817,41	4285405,60	8,07

ΓΕ13 - Εμβαδον=12956,97m²			
Α/Α	Χ	Υ	Απ/σεις
632	253814,49	4285413,13	11,24
633	253812,43	4285424,18	10,44
634	253802,16	4285426,10	10,61
635	253792,08	4285429,40	10,75
636	253782,16	4285433,57	8,44
637	253775,03	4285438,09	10,71
638	253767,03	4285445,21	4,29
639	253764,32	4285448,54	7,78
640	253758,30	4285453,46	5,25
641	253753,54	4285455,67	6,85
642	253746,72	4285456,31	19,99
643	253726,73	4285455,99	5,27
644	253721,66	4285454,57	3,94
645	253718,64	4285452,03	4,06
646	253717,22	4285448,23	4,77
647	253717,53	4285443,47	3,48
648	253719,28	4285440,46	2,99
649	253721,82	4285438,87	3,66
650	253725,46	4285438,56	3,69
651	253729,07	4285439,33	2,78
652	253731,70	4285440,25	3,14
653	253734,75	4285440,98	2,45
654	253737,20	4285440,98	1,49
655	253738,66	4285440,74	2,73
656	253741,11	4285439,52	2,60
657	253743,06	4285437,81	3,99
658	253745,63	4285434,75	23,87
659	253757,75	4285414,18	4,41
660	253759,22	4285410,03	4,70
661	253759,95	4285405,39	34,94
662	253760,44	4285370,46	5,66
663	253760,44	4285364,79	1,94
664	253760,31	4285362,85	1,09
665	253760,10	4285361,78	2,17
666	253759,03	4285359,89	2,00
667	253757,62	4285358,48	2,30
668	253755,67	4285357,25	2,15
669	253753,55	4285356,89	3,20
670	253750,37	4285357,25	3,52
671	253747,02	4285358,31	19,58
672	253728,82	4285365,54	2,70
673	253726,17	4285366,07	2,65
674	253723,52	4285366,07	2,06
675	253721,76	4285365,01	3,33
676	253719,99	4285362,19	5,64
677	253718,05	4285356,89	4,75
678	253716,28	4285352,48	5,34
679	253713,28	4285348,07	7,12
680	253708,15	4285343,12	18,95
681	253693,56	4285331,05	4,75

ΓΕ13 - Εμβαδον=12956,97m²			
Α/Α	X	Y	Απ/σεις
682	253698,06	4285329,56	4,17
683	253701,71	4285327,53	4,70
684	253705,39	4285324,62	3,57
685	253707,49	4285321,73	4,11
686	253708,83	4285317,85	46,80
687	253718,29	4285272,02	7,83
688	253719,81	4285264,33	4,29
689	253720,01	4285260,04	4,32
690	253718,62	4285255,95	5,02
691	253715,33	4285252,16	6,06
692	253709,78	4285249,71	5,94
693	253703,86	4285249,24	7,57
694	253696,37	4285250,33	6,58
695	253690,26	4285252,78	1,70
696	253688,93	4285253,84	48,34
697	253690,02	4285205,52	50,70
698	253662,08	4285163,21	4,63
699	253664,72	4285159,40	4,73
700	253667,74	4285155,75	4,08
701	253670,78	4285153,03	1,58
702	253672,16	4285152,25	1,78
703	253673,88	4285151,82	1,29
704	253675,18	4285151,82	1,42
705	253676,56	4285152,17	1,54
706	253677,94	4285152,86	1,51
707	253679,23	4285153,63	1,60
708	253680,53	4285154,58	2,69
709	253682,34	4285156,56	7,74
710	253687,24	4285162,55	3,81
711	253689,30	4285165,76	3,14
712	253690,68	4285168,58	4,56
713	253692,28	4285172,85	15,13
714	253696,63	4285187,35	7,31
715	253698,36	4285194,45	6,66
716	253699,61	4285200,99	7,95
717	253700,58	4285208,88	7,63
718	253701,25	4285216,48	8,66
719	253701,63	4285225,13	2,40
720	253702,31	4285227,44	2,38
721	253703,56	4285229,46	2,18
722	253705,19	4285230,90	2,62
723	253707,70	4285231,67	4,14
724	253711,84	4285231,77	6,66
725	253718,48	4285231,29	3,72
726	253722,04	4285230,23	3,80
727	253725,31	4285228,31	3,49
728	253728,01	4285226,09	4,29
729	253730,89	4285222,92	16,65
730	253741,25	4285209,88	8,59
731	253743,47	4285218,18	11,13

ΓΕ13 - Εμβαδον=12956,97m²			
Α/Α	X	Y	Απ/σεις
732	253742,94	4285229,29	15,06
733	253747,70	4285243,58	11,40
734	253751,93	4285254,16	6,96
735	253752,99	4285261,04	13,49
736	253755,64	4285274,27	9,76
737	253761,99	4285281,68	9,76
738	253768,34	4285289,09	8,27
739	253774,69	4285294,38	9,26
740	253782,63	4285299,14	9,84
741	253790,56	4285304,96	12,22
594	253789,50	4285317,14	

ΓΕ14 - Εμβαδον=248,81m²			
Α/Α	X	Y	Απ/σεις
742	253402,05	4284853,77	2,50
743	253402,46	4284856,23	2,25
744	253402,11	4284858,45	1,51
745	253401,23	4284859,68	1,58
746	253400,00	4284860,68	1,42
747	253398,71	4284861,27	1,41
748	253397,30	4284861,38	1,16
749	253396,24	4284860,92	1,53
750	253395,42	4284859,63	2,15
751	253394,37	4284857,75	1,30
752	253393,60	4284856,70	1,49
753	253392,30	4284855,98	3,02
754	253389,33	4284855,45	3,30
755	253386,04	4284855,66	3,93
756	253382,32	4284856,93	1,81
757	253380,94	4284858,10	11,00
758	253371,41	4284852,62	,24
759	253371,59	4284852,47	5,85
760	253376,77	4284849,74	8,16
761	253384,70	4284847,81	7,03
762	253391,70	4284847,13	2,61
763	253394,30	4284847,34	3,59
764	253397,77	4284848,26	2,92
765	253400,06	4284850,07	1,92
766	253401,05	4284851,71	2,28
742	253402,05	4284853,77	

ΓΕ15 - Εμβαδον=7033,09m²			
Α/Α	X	Y	Απ/σεις
767	253467,33	4284792,32	1,79
768	253466,43	4284793,86	1,27
769	253465,34	4284794,50	1,69
770	253463,67	4284794,76	1,81
771	253461,87	4284794,63	4,29
772	253457,85	4284793,13	4,36
773	253453,74	4284791,66	3,95
774	253449,86	4284790,93	6,46

ΓΕ15 - Εμβαδον=7033,09m²			
Α/Α	X	Y	Απ/σεις
775	253443,41	4284790,64	3,52
776	253439,89	4284790,49	2,46
777	253437,54	4284789,76	3,36
778	253434,68	4284788,00	2,22
779	253432,85	4284786,76	1,99
780	253430,94	4284786,17	2,07
781	253428,89	4284786,46	3,37
782	253426,54	4284788,88	11,12
783	253426,96	4284777,77	23,34
784	253419,45	4284755,67	21,52
785	253413,35	4284735,04	7,47
786	253409,32	4284728,74	45,00
787	253423,27	4284685,96	,81
788	253424,08	4284685,95	25,20
789	253449,23	4284684,38	25,93
790	253470,40	4284699,36	28,86
791	253499,16	4284701,79	16,42
792	253514,53	4284707,56	5,95
793	253509,84	4284711,21	4,98
794	253506,18	4284714,60	29,22
795	253491,57	4284739,90	57,75
767	253467,33	4284792,32	

ΓΕ16 - Εμβαδον=4489,95m²			
Α/Α	X	Y	Απ/σεις
796	253912,07	4284836,20	3,39
797	253908,68	4284836,03	4,82
798	253903,86	4284836,12	4,45
799	253899,46	4284836,80	4,09
800	253895,57	4284838,06	2,42
801	253893,37	4284839,08	2,49
802	253891,34	4284840,52	2,77
803	253889,64	4284842,71	3,18
804	253888,12	4284845,51	3,96
805	253886,77	4284849,23	21,71
806	253880,60	4284870,04	4,65
807	253879,16	4284874,46	3,42
808	253877,73	4284877,57	2,52
809	253876,41	4284879,72	2,54
810	253874,49	4284881,40	3,32
811	253871,62	4284883,07	5,87
812	253866,12	4284885,10	13,30
813	253853,76	4284890,01	3,83
814	253850,43	4284891,91	4,49
815	253846,87	4284894,64	2,69
816	253845,09	4284896,66	2,65
817	253843,91	4284899,03	2,36
818	253843,19	4284901,28	2,50
819	253842,96	4284903,77	3,33
820	253843,19	4284907,09	3,28

ΓΕ16 - Εμβαδον=4489,95m²			
Α/Α	X	Y	Απ/σεις
821	253843,91	4284910,30	2,36
822	253844,57	4284912,56	26,90
823	253852,34	4284938,31	5,37
824	253854,68	4284943,15	3,49
825	253856,86	4284945,87	3,09
826	253859,18	4284947,92	4,35
827	253862,86	4284950,23	14,40
828	253875,54	4284957,05	2,89
829	253878,27	4284958,00	2,22
830	253880,45	4284958,41	1,50
831	253881,95	4284958,41	1,95
832	253883,86	4284958,00	1,66
833	253885,22	4284957,05	1,17
834	253885,91	4284956,09	1,60
835	253886,45	4284954,60	1,23
836	253886,45	4284953,37	3,32
837	253885,91	4284950,10	27,64
838	253878,81	4284923,39	2,19
839	253878,82	4284921,20	2,22
840	253879,31	4284919,03	2,48
841	253880,51	4284916,86	26,20
842	253897,15	4284896,62	4,57
843	253900,42	4284893,43	5,93
844	253905,13	4284889,82	11,10
845	253914,29	4284883,56	4,11
846	253917,42	4284880,90	2,84
847	253919,11	4284878,62	3,07
848	253920,44	4284875,84	3,92
849	253921,64	4284872,11	11,53
850	253923,81	4284860,78	7,27
851	253924,42	4284853,54	5,34
852	253924,08	4284848,21	3,31
853	253923,74	4284844,91	2,03
854	253923,15	4284842,97	2,12
855	253922,14	4284841,11	2,34
856	253920,61	4284839,33	2,56
857	253918,50	4284837,90	3,05
858	253915,62	4284836,88	3,62
796	253912,07	4284836,20	

ΓΕ17 - Εμβαδον=17127,74m²			
Α/Α	X	Y	Απ/σεις
860	254716,61	4285066,31	16,09
861	254730,89	4285058,90	90,66
862	254777,15	4284980,93	36,30
863	254766,56	4284946,22	5,00
864	254765,32	4284941,37	1,52
865	254765,24	4284939,85	1,26
866	254765,37	4284938,60	1,21
867	254765,75	4284937,46	1,08

ΓΕ17 - Εμβαδον=17127,74m²			
Α/Α	X	Y	Απ/σεις
868	254766,33	4284936,55	1,57
869	254767,40	4284935,40	14,43
870	254777,15	4284924,76	4,19
871	254780,21	4284921,90	3,25
872	254783,02	4284920,27	1,49
873	254784,48	4284919,94	1,52
874	254786,00	4284919,85	13,65
875	254774,50	4284912,50	19,91
876	254765,00	4284895,00	10,19
877	254755,45	4284891,44	4,07
878	254753,45	4284894,98	7,67
879	254747,45	4284899,75	10,33
880	254738,82	4284905,44	8,32
881	254732,35	4284910,67	7,19
882	254727,42	4284915,91	7,05
883	254723,27	4284921,60	5,17
884	254720,19	4284925,76	4,96
885	254716,32	4284928,86	3,63
886	254712,90	4284930,08	6,28
887	254706,79	4284931,54	6,67
888	254700,19	4284932,52	5,68
889	254695,06	4284934,96	4,40
890	254692,61	4284938,63	11,32
891	254686,50	4284948,15	7,89
892	254683,57	4284955,48	7,34
893	254683,08	4284962,80	5,99
894	254684,30	4284968,66	6,86
895	254684,79	4284975,50	5,91
896	254684,06	4284981,36	9,50
897	254681,59	4284990,54	71,55
898	254650,55	4285055,01	3,63
899	254647,86	4285057,45	6,03
900	254642,73	4285060,62	6,67
901	254636,62	4285063,31	5,57
902	254631,25	4285064,78	7,40
903	254623,91	4285065,75	3,94
904	254620,00	4285065,26	3,56
905	254616,58	4285064,29	2,85
906	254614,14	4285062,82	4,01
907	254611,70	4285059,65	5,04
908	254608,52	4285055,74	3,29
909	254606,08	4285053,54	3,50
910	254602,65	4285052,81	3,19
911	254599,48	4285053,05	2,79
912	254597,77	4285055,25	2,55
913	254597,03	4285057,69	3,21
914	254597,52	4285060,87	3,32
915	254599,48	4285063,56	4,85
916	254603,14	4285066,73	4,85
917	254606,81	4285069,90	4,48

ΓΕ17 - Εμβαδον=17127,74m²			
Α/Α	X	Y	Απ/σεις
918	254609,01	4285073,81	6,28
919	254610,47	4285079,92	5,72
920	254612,43	4285085,29	5,05
921	254614,49	4285089,90	2,92
922	254616,08	4285092,34	2,88
923	254617,90	4285094,58	3,86
924	254620,88	4285097,03	43,84
925	254657,81	4285120,64	4,27
926	254661,29	4285123,11	1,71
927	254662,51	4285124,30	1,29
928	254663,32	4285125,31	4,33
929	254667,64	4285125,09	3,61
930	254670,79	4285123,31	18,96
931	254684,37	4285110,08	10,06
932	254690,25	4285101,92	18,96
933	254697,50	4285084,41	10,54
934	254703,11	4285075,48	6,06
935	254707,17	4285070,98	10,53
860	254716,61	4285066,31	

ΓΕ18 - Εμβαδον=2044,17m²			
Α/Α	X	Y	Απ/σεις
937	253669,00	4286065,61	3,92
938	253667,68	4286069,30	4,41
939	253664,94	4286072,76	7,33
940	253659,69	4286077,88	13,15
941	253649,44	4286086,11	6,94
942	253643,36	4286089,44	3,59
943	253639,78	4286089,68	3,56
944	253636,32	4286088,85	3,80
945	253633,10	4286086,82	4,81
946	253629,64	4286083,48	8,64
947	253624,16	4286076,81	5,89
948	253621,06	4286071,81	5,78
949	253618,91	4286066,44	7,89
950	253616,88	4286058,82	7,21
951	253615,93	4286051,67	3,82
952	253616,17	4286047,85	3,36
953	253617,48	4286044,75	4,45
954	253620,29	4286041,30	4,61
955	253623,80	4286038,32	4,79
956	253628,05	4286036,09	5,42
957	253633,46	4286035,77	7,18
958	253640,57	4286036,73	6,36
959	253646,73	4286038,32	6,22
960	253652,25	4286041,18	4,82
961	253655,96	4286044,26	9,16
962	253662,80	4286050,35	6,35
963	253666,85	4286055,24	3,68
964	253668,40	4286058,58	3,18
965	253669,12	4286061,68	3,93
937	253669,00	4286065,61	

ΓΕ19 - Εμβαδον=453,72m²			
Α/Α	Χ	Υ	Απ/σεις
966	253642,25	4286133,00	7,16
967	253636,00	4286136,50	13,83
968	253625,50	4286145,50	1,21
969	253624,59	4286146,30	24,02
970	253621,74	4286122,44	17,77
971	253639,50	4286122,00	15,00
972	253654,50	4286122,00	7,73
973	253661,00	4286126,18	4,63
974	253657,00	4286128,50	8,51
975	253648,50	4286129,00	7,42
966	253642,25	4286133,00	

ΓΕ20 - Εμβαδον=369,83m²			
Α/Α	Χ	Υ	Απ/σεις
976	253588,07	4286174,84	11,63
977	253576,50	4286176,00	15,01
978	253569,00	4286163,00	7,19
979	253561,81	4286162,86	9,67
980	253569,50	4286157,00	17,25
981	253585,01	4286149,44	25,58
976	253588,07	4286174,84	

ΓΕ21 - Εμβαδον=2279,78m²			
Α/Α	Χ	Υ	Απ/σεις
982	253598,79	4286263,81	4,29
983	253594,50	4286264,00	8,56
984	253586,00	4286263,00	8,60
985	253579,00	4286268,00	12,85
986	253566,50	4286271,00	16,60
987	253549,93	4286271,97	3,46
988	253548,92	4286268,66	9,03
989	253546,90	4286259,86	7,30
990	253546,90	4286252,56	15,55
991	253549,42	4286237,22	15,69
992	253552,69	4286221,87	4,50
993	253554,71	4286217,85	2,94
994	253557,23	4286216,34	3,02
995	253560,25	4286216,34	4,40
996	253564,53	4286217,35	10,38
997	253574,64	4286219,70	7,22
998	253581,58	4286221,69	6,31
999	253587,63	4286223,47	1,52
1000	253589,12	4286223,77	4,40
1001	253593,39	4286224,86	,71
1002	253594,10	4286224,87	39,21
982	253598,79	4286263,81	

ΓΕ22 - Εμβαδον=61,56m²			
Α/Α	Χ	Υ	Απ/σεις
1003	253637,50	4286208,00	6,02
1004	253633,50	4286212,50	1,01

ΓΕ22 - Εμβαδον=61,56m²			
Α/Α	Χ	Υ	Απ/σεις
1005	253632,52	4286212,74	10,52
1006	253631,27	4286202,29	1,75
1007	253633,00	4286202,00	9,52
1008	253642,41	4286203,43	6,71
1003	253637,50	4286208,00	

ΓΕ23 - Εμβαδον=31,70m²			
Α/Α	Χ	Υ	Απ/σεις
1009	253640,50	4286241,00	4,57
1010	253635,97	4286241,65	8,97
1011	253634,91	4286232,74	7,03
1012	253640,50	4286237,00	4,00
1009	253640,50	4286241,00	

ΓΕ24 - Εμβαδον=916,79m²			
Α/Α	Χ	Υ	Απ/σεις
1013	253393,08	4287102,01	3,50
1014	253390,33	4287104,18	4,77
1015	253386,22	4287106,58	6,86
1016	253379,92	4287109,33	4,48
1017	253375,64	4287110,64	11,94
1018	253369,48	4287100,41	4,82
1019	253368,20	4287095,76	5,50
1020	253368,49	4287090,27	5,37
1021	253370,66	4287085,36	5,94
1022	253375,14	4287081,46	6,56
1023	253380,75	4287078,04	9,73
1024	253390,00	4287075,03	5,86
1025	253395,82	4287074,35	4,68
1026	253400,50	4287074,38	4,84
1027	253405,24	4287075,36	4,30
1028	253408,90	4287077,61	4,29
1029	253411,86	4287080,73	4,43
1030	253414,07	4287084,56	4,41
1031	253409,73	4287085,35	11,73
1032	253398,52	4287088,78	1,93
1033	253396,72	4287089,46	1,17
1034	253395,76	4287090,13	,94
1035	253395,25	4287090,92	1,33
1036	253394,97	4287092,21	1,75
1037	253395,08	4287093,96	1,66
1038	253395,37	4287095,59	1,69
1039	253395,31	4287097,28	1,91
1040	253394,86	4287099,14	1,66
1041	253394,18	4287100,66	1,74
1013	253393,08	4287102,01	

ΓΕ25 - Εμβαδον=5420,34m²			
Α/Α	Χ	Υ	Απ/σεις
1042	253317,39	4287234,27	2,20
1043	253318,25	4287236,29	2,55
1044	253317,88	4287238,82	2,58

ΓΕ25 - Εμβαδον=5420,34m²			
Α/Α	Χ	Υ	Απ/σεις
1045	253316,46	4287240,97	15,43
1046	253305,26	4287251,57	10,17
1047	253297,69	4287258,37	6,12
1048	253293,31	4287262,65	5,74
1049	253289,14	4287266,60	2,14
1050	253287,57	4287268,06	37,02
1051	253287,68	4287231,04	9,83
1052	253296,47	4287226,65	6,99
1053	253301,42	4287221,71	10,92
1054	253307,78	4287212,84	8,70
1055	253316,48	4287212,50	3,62
1056	253318,50	4287209,50	19,47
1057	253335,50	4287200,00	19,24
1058	253352,50	4287191,00	11,70
1059	253363,50	4287187,00	7,02
1060	253370,50	4287186,50	9,49
1061	253379,50	4287183,50	9,49
1062	253388,50	4287180,50	8,06
1063	253392,50	4287187,50	9,55
1064	253399,00	4287194,50	6,04
1065	253404,50	4287197,00	11,07
1066	253415,00	4287193,50	11,18
1067	253425,00	4287188,50	7,50
1068	253432,50	4287188,50	14,15
1069	253444,50	4287196,00	12,62
1070	253455,00	4287203,00	7,28
1071	253462,00	4287205,00	2,59
1072	253463,87	4287206,79	6,22
1073	253470,08	4287206,55	3,59
1074	253468,95	4287203,14	1,11
1075	253470,03	4287203,40	,66
1076	253470,55	4287203,81	,52
1077	253470,84	4287204,25	1,30
1078	253471,07	4287205,52	2,82
1079	253471,30	4287208,33	1,23
1080	253471,11	4287209,55	1,19
1081	253470,51	4287210,57	,48
1082	253470,08	4287210,78	1,37
1083	253468,80	4287211,27	,11
1084	253468,69	4287211,25	16,10
1085	253481,06	4287221,55	16,73
1086	253496,74	4287215,69	2,34
1087	253497,03	4287218,00	2,76
1088	253496,71	4287220,74	2,45
1089	253494,50	4287221,79	3,17
1090	253491,33	4287222,00	16,01
1091	253479,96	4287233,27	23,68
1092	253457,16	4287239,64	25,60
1093	253431,67	4287237,29	31,30
1094	253401,65	4287228,41	10,30

ΓΕ25 - Εμβαδον=5420,34m²			
Α/Α	Χ	Υ	Απ/σεις
1095	253395,67	4287220,03	10,67
1096	253393,94	4287209,50	7,02
1097	253393,50	4287202,50	8,02
1098	253393,00	4287194,50	11,50
1099	253381,50	4287194,50	20,57
1100	253363,00	4287203,50	10,46
1101	253355,70	4287210,98	8,42
1102	253348,16	4287214,74	12,65
1103	253335,95	4287218,06	16,38
1104	253319,97	4287221,67	8,02
1105	253312,17	4287223,56	1,25
1106	253311,31	4287224,46	1,60
1107	253311,38	4287226,06	5,14
1108	253314,36	4287230,24	5,04
1042	253317,39	4287234,27	

ΓΕ26 - Εμβαδον=18775,35m²			
Α/Α	Χ	Υ	Απ/σεις
1109	252698,09	4287261,97	8,17
1110	252700,37	4287254,12	10,14
1111	252700,88	4287243,99	9,20
1112	252698,81	4287235,02	15,07
1113	252700,00	4287220,00	13,10
1114	252705,14	4287207,95	3,86
1115	252701,47	4287206,76	5,21
1116	252698,16	4287202,74	5,39
1117	252696,38	4287197,66	5,29
1118	252695,67	4287192,41	18,40
1119	252697,21	4287174,07	9,54
1120	252698,65	4287164,64	5,71
1121	252700,20	4287159,15	4,27
1122	252701,97	4287155,26	5,47
1123	252705,21	4287150,86	4,29
1124	252708,55	4287148,17	4,10
1125	252711,90	4287145,80	3,35
1126	252714,35	4287143,52	3,23
1127	252715,86	4287140,67	4,11
1128	252716,85	4287136,68	8,93
1129	252718,05	4287127,83	9,34
1130	252719,42	4287118,59	6,28
1131	252722,51	4287113,11	4,87
1132	252725,59	4287109,35	3,70
1133	252727,64	4287106,27	5,83
1134	252727,98	4287100,45	18,17
1135	252726,96	4287082,32	18,63
1136	252724,56	4287063,84	16,52
1137	252720,79	4287047,75	14,83
1138	252716,00	4287033,72	9,43
1139	252710,00	4287041,00	16,81
1140	252703,50	4287056,50	11,10

ΓΕ26 - Εμβαδον=18775,35m²			
Α/Α	Χ	Υ	Απ/σεις
1141	252705,00	4287067,50	37,62
1142	252708,00	4287105,00	9,62
1143	252703,50	4287113,50	12,04
1144	252691,50	4287114,50	16,03
1145	252692,50	4287098,50	25,52
1146	252693,50	4287073,00	9,33
1147	252684,65	4287075,93	5,85
1148	252678,81	4287076,33	3,71
1149	252675,19	4287075,53	3,79
1150	252671,97	4287073,52	2,97
1151	252670,57	4287070,91	3,02
1152	252670,57	4287067,89	5,36
1153	252671,77	4287062,66	6,19
1154	252673,18	4287056,63	8,44
1155	252673,18	4287048,19	8,24
1156	252672,00	4287040,04	8,33
1157	252669,12	4287032,22	9,42
1158	252664,97	4287023,76	37,37
1159	252646,11	4286991,50	3,49
1160	252643,19	4286993,41	6,44
1161	252637,04	4286995,29	3,93
1162	252633,23	4286996,24	3,09
1163	252630,45	4286997,59	5,57
1164	252626,24	4287001,24	2,86
1165	252623,86	4287002,83	1,83
1166	252622,11	4287003,38	1,83
1167	252620,29	4287003,38	1,63
1168	252618,86	4287002,59	2,37
1169	252616,87	4287001,30	4,34
1170	252613,16	4286999,04	5,90
1171	252608,33	4286995,66	9,34
1172	252599,85	4286991,73	12,37
1173	252587,90	4286988,52	8,53
1174	252579,40	4286987,83	6,70
1175	252572,74	4286988,52	29,93
1176	252543,79	4286996,10	3,09
1177	252541,15	4286997,70	2,37
1178	252540,23	4286999,88	10,99
1179	252539,04	4287010,81	3,65
1180	252538,35	4287014,40	3,49
1181	252538,70	4287017,87	2,71
1182	252540,43	4287019,95	2,54
1183	252542,28	4287021,68	4,23
1184	252546,45	4287022,38	4,23
1185	252550,62	4287021,68	2,05
1186	252552,59	4287021,11	2,32
1187	252554,90	4287020,99	2,07
1188	252556,76	4287021,92	3,36
1189	252559,07	4287024,35	20,49
1190	252569,85	4287041,77	3,98

ΓΕ26 - Εμβαδον=18775,35m²			
Α/Α	Χ	Υ	Απ/σεις
1191	252571,68	4287045,30	3,82
1192	252574,70	4287047,66	4,75
1193	252579,02	4287049,62	4,50
1194	252583,47	4287050,28	4,74
1195	252588,19	4287049,75	33,57
1196	252618,70	4287035,75	3,62
1197	252622,23	4287034,97	2,91
1198	252625,12	4287035,36	2,34
1199	252627,21	4287036,41	35,65
1200	252642,40	4287068,66	8,40
1201	252645,02	4287076,64	4,73
1202	252645,42	4287081,35	9,18
1203	252644,89	4287090,51	11,60
1204	252645,82	4287102,08	8,42
1205	252647,53	4287110,32	8,41
1206	252650,54	4287118,17	4,25
1207	252652,89	4287121,71	3,27
1208	252655,51	4287123,67	4,18
1209	252659,05	4287125,90	3,20
1210	252660,88	4287128,51	3,85
1211	252661,54	4287132,31	3,82
1212	252661,14	4287136,10	4,10
1213	252659,31	4287139,77	20,55
1214	252644,64	4287154,16	5,18
1215	252639,80	4287155,99	3,67
1216	252636,13	4287156,12	3,98
1217	252632,33	4287154,95	4,91
1218	252628,01	4287152,62	44,29
1219	252596,85	4287121,15	23,22
1220	252580,63	4287104,54	16,08
1221	252568,30	4287094,23	33,06
1222	252589,00	4287120,00	30,48
1223	252609,00	4287143,00	14,50
1224	252619,00	4287153,50	23,26
1225	252629,00	4287174,50	21,51
1226	252629,50	4287196,00	15,30
1227	252632,50	4287211,00	12,77
1228	252643,37	4287217,71	4,01
1229	252646,90	4287219,63	4,66
1230	252651,24	4287221,32	1,97
1231	252653,12	4287221,93	2,65
1232	252655,26	4287223,49	4,82
1233	252658,32	4287227,21	2,49
1234	252660,34	4287225,76	2,61
1235	252662,70	4287224,63	2,32
1236	252664,95	4287224,07	2,37
1237	252667,30	4287224,30	1,42
1238	252668,65	4287224,75	3,37
1239	252671,69	4287226,20	2,62
1240	252673,83	4287227,72	3,02

ΓΕ26 - Εμβαδον=18775,35m²			
Α/Α	X	Y	Απ/σεις
1241	252675,85	4287229,96	3,87
1242	252677,86	4287233,26	4,07
1243	252679,64	4287236,92	3,79
1244	252680,73	4287240,55	5,00
1245	252681,65	4287245,47	9,81
1246	252681,80	4287255,28	1,74
1247	252681,35	4287256,96	1,46
1248	252680,78	4287258,31	1,35
1249	252679,89	4287259,32	1,31
1250	252678,69	4287259,84	1,69
1251	252677,03	4287260,18	36,09
1252	252640,95	4287261,06	1,78
1253	252639,18	4287260,90	2,39
1254	252639,49	4287263,27	2,00
1255	252640,66	4287264,89	3,98
1256	252643,89	4287267,20	6,94
1257	252650,21	4287270,07	15,73
1258	252665,41	4287274,12	9,18
1259	252674,53	4287275,13	7,36
1260	252681,88	4287274,63	7,95
1261	252689,22	4287271,59	7,40
1262	252695,05	4287267,03	5,91
1109	252698,09	4287261,97	

ΓΕ27 - Εμβαδον=2190,97m²			
Α/Α	X	Y	Απ/σεις
1264	252574,20	4287189,06	26,82
1265	252553,16	4287172,43	7,66
1266	252546,70	4287168,30	8,64
1267	252538,76	4287164,90	5,04
1268	252533,88	4287163,68	4,26
1269	252529,66	4287163,12	3,59
1270	252526,12	4287163,68	3,76
1271	252522,92	4287165,65	4,12
1272	252520,24	4287168,79	4,67
1273	252518,04	4287172,91	2,91
1274	252520,95	4287172,82	7,33
1275	252528,13	4287174,27	6,08
1276	252533,95	4287176,02	4,95
1277	252538,42	4287178,15	12,67
1278	252549,21	4287184,78	26,20
1279	252569,01	4287201,95	5,96
1280	252572,60	4287206,70	4,74
1281	252574,44	4287211,06	4,99
1282	252575,12	4287216,01	4,58
1283	252574,64	4287220,57	15,76
1284	252572,02	4287236,11	4,83
1285	252571,41	4287240,89	7,32
1286	252578,72	4287241,26	3,99
1287	252582,71	4287241,27	4,23

ΓΕ27 - Εμβαδον=2190,97m²			
Α/Α	X	Y	Απ/σεις
1288	252586,88	4287240,58	4,83
1289	252591,44	4287239,02	3,80
1290	252594,58	4287236,88	6,56
1291	252599,15	4287232,17	18,76
1292	252609,86	4287216,77	5,87
1293	252612,42	4287211,49	3,92
1294	252613,14	4287207,64	3,43
1295	252612,99	4287204,22	2,62
1296	252611,71	4287201,93	2,45
1297	252609,71	4287200,51	3,84
1298	252606,14	4287199,08	5,96
1299	252600,29	4287197,94	7,60
1300	252592,73	4287197,23	3,66
1301	252589,08	4287197,00	2,66
1302	252586,44	4287196,61	3,37
1303	252583,25	4287195,54	4,69
1304	252579,23	4287193,11	6,46
1264	252574,20	4287189,06	

ΓΕ28 - Εμβαδον=3291,60m²			
Α/Α	X	Y	Απ/σεις
1306	252592,03	4287365,91	,97
1307	252592,21	4287364,96	1,20
1308	252592,21	4287363,77	1,06
1309	252592,06	4287362,71	1,17
1310	252591,75	4287361,59	1,24
1311	252591,22	4287360,46	1,28
1312	252590,41	4287359,47	1,18
1313	252589,46	4287358,77	1,72
1314	252587,91	4287358,03	2,16
1315	252586,05	4287356,95	1,32
1316	252585,16	4287355,97	1,23
1317	252584,69	4287354,83	1,45
1318	252584,57	4287353,38	1,65
1319	252584,96	4287351,78	2,03
1320	252585,83	4287349,93	1,72
1321	252587,00	4287348,68	2,02
1322	252588,65	4287347,50	2,47
1323	252590,88	4287346,45	1,99
1324	252592,59	4287345,42	1,44
1325	252593,72	4287344,54	1,94
1326	252594,91	4287343,01	1,91
1327	252595,60	4287341,23	2,14
1328	252595,85	4287339,11	2,35
1329	252595,50	4287336,79	2,42
1330	252594,66	4287334,52	2,03
1331	252593,88	4287332,65	1,39
1332	252593,63	4287331,28	1,18
1333	252593,63	4287330,10	1,04
1334	252593,94	4287329,10	1,12

ΓΕ28 - Εμβαδον=3291,60m²			
Α/Α	X	Y	Απ/σεις
1335	252594,56	4287328,17	1,46
1336	252595,68	4287327,24	1,71
1337	252597,30	4287326,68	17,68
1338	252614,31	4287321,86	5,08
1339	252611,00	4287318,00	11,40
1340	252602,00	4287311,00	11,24
1341	252596,00	4287301,50	6,08
1342	252597,00	4287295,50	7,62
1343	252600,00	4287288,50	7,00
1344	252600,00	4287281,50	5,00
1345	252596,00	4287278,50	9,85
1346	252587,00	4287274,50	12,59
1347	252574,50	4287276,00	10,51
1348	252564,70	4287272,19	4,35
1349	252563,83	4287276,46	4,36
1350	252564,09	4287280,81	10,19
1351	252565,26	4287290,94	4,56
1352	252565,39	4287295,49	3,22
1353	252565,07	4287298,70	3,50
1354	252564,23	4287302,10	5,26
1355	252562,43	4287307,04	8,41
1356	252558,83	4287314,63	4,89
1357	252557,23	4287319,25	3,70
1358	252556,33	4287322,84	4,52
1359	252555,82	4287327,33	4,75
1360	252555,62	4287332,08	2,86
1361	252556,12	4287334,90	2,40
1362	252556,93	4287337,16	2,94
1363	252557,98	4287339,91	3,17
1364	252558,79	4287342,98	4,06
1365	252559,19	4287347,02	3,85
1366	252559,12	4287350,87	3,45
1367	252558,76	4287354,31	2,43
1368	252558,62	4287356,74	1,06
1369	252558,79	4287357,79	1,09
1370	252559,21	4287358,79	1,08
1371	252559,85	4287359,66	1,05
1372	252560,72	4287360,25	11,05
1373	252570,61	4287365,16	2,09
1374	252572,60	4287365,83	1,69
1375	252574,27	4287366,03	1,48
1376	252575,76	4287365,97	2,02
1377	252577,77	4287365,77	1,94
1378	252579,71	4287365,70	1,78
1379	252581,47	4287365,95	1,97
1380	252583,37	4287366,48	2,60
1381	252585,76	4287367,50	2,11
1382	252587,73	4287368,24	,93
1383	252588,65	4287368,41	,85
1384	252589,49	4287368,38	,88

ΓΕ28 - Εμβαδον=3291,60m²			
Α/Α	X	Y	Απ/σεις
1385	252590,34	4287368,13	,89
1386	252591,08	4287367,64	,96
1387	252591,64	4287366,86	1,03
1306	252592,03	4287365,91	

ΓΕ29 - Εμβαδον=17485,29m²			
Α/Α	X	Y	Απ/σεις
1389	252523,95	4287343,88	16,66
1390	252524,27	4287360,54	8,41
1391	252525,46	4287368,86	6,24
1392	252526,99	4287374,91	5,59
1393	252528,95	4287380,15	4,34
1394	252530,93	4287384,02	4,19
1395	252533,17	4287387,56	4,10
1396	252535,93	4287390,59	4,56
1397	252539,80	4287393,01	3,65
1398	252543,24	4287394,22	15,92
1399	252558,69	4287398,05	6,52
1400	252564,95	4287399,87	5,78
1401	252570,20	4287402,29	4,68
1402	252573,94	4287405,12	7,00
1403	252579,02	4287409,93	3,55
1404	252581,83	4287412,08	3,85
1405	252585,23	4287413,90	5,32
1406	252590,28	4287415,56	5,33
1407	252595,50	4287416,64	4,77
1408	252600,22	4287417,36	1,81
1409	252601,97	4287417,81	1,61
1410	252603,48	4287418,38	1,02
1411	252604,38	4287418,87	,62
1412	252604,86	4287419,26	3,86
1413	252607,86	4287421,70	3,19
1414	252610,44	4287423,58	3,75
1415	252613,93	4287424,97	5,54
1416	252619,43	4287425,53	6,23
1417	252625,64	4287424,97	6,71
1418	252632,19	4287423,51	6,02
1419	252637,63	4287420,93	7,94
1420	252644,63	4287417,17	4,00
1421	252643,56	4287421,03	7,10
1422	252639,94	4287427,13	7,10
1423	252635,64	4287432,78	8,58
1424	252629,84	4287439,10	49,85
1425	252591,65	4287471,15	5,94
1426	252586,41	4287473,96	7,52
1427	252578,96	4287474,97	7,35
1428	252571,72	4287473,76	5,70
1429	252566,81	4287470,85	5,10
1430	252564,09	4287466,54	4,63
1431	252563,18	4287462,00	4,41

ΓΕ29 - Εμβαδον=17485,29m²			
Α/Α	X	Y	Απ/σεις
1432	252564,09	4287457,69	7,10
1433	252567,27	4287451,34	6,68
1434	252568,40	4287444,76	5,71
1435	252567,72	4287439,08	5,18
1436	252565,22	4287434,54	5,00
1437	252561,36	4287431,37	6,61
1438	252555,00	4287429,55	20,24
1439	252534,79	4287428,42	9,38
1440	252525,48	4287427,28	6,91
1441	252519,35	4287424,11	6,11
1442	252515,26	4287419,57	12,71
1443	252509,47	4287408,25	12,56
1444	252504,00	4287396,95	6,07
1445	252500,72	4287391,85	106,37
1446	252453,12	4287296,72	151,13
1447	252353,14	4287183,38	18,72
1448	252360,66	4287166,24	12,23
1449	252366,16	4287155,32	1,78
1450	252367,30	4287153,94	3,08
1451	252369,25	4287151,56	3,54
1452	252372,16	4287149,54	3,79
1453	252375,78	4287148,42	4,69
1454	252380,47	4287148,59	3,89
1455	252384,18	4287149,77	3,22
1456	252387,01	4287151,29	2,77
1457	252389,48	4287152,55	6,55
1458	252388,05	4287158,94	1,27
1459	252387,77	4287160,19	6,92
1460	252387,34	4287167,09	7,43
1461	252387,93	4287174,50	5,65
1462	252389,49	4287179,92	5,16
1463	252392,46	4287184,14	5,50
1464	252396,83	4287187,48	78,00
1465	252467,12	4287221,29	10,07
1466	252476,46	4287225,05	7,67
1467	252483,99	4287226,52	6,23
1468	252490,21	4287226,64	7,14
1469	252491,44	4287233,67	6,68
1470	252492,98	4287240,18	5,38
1471	252493,24	4287245,55	7,50
1472	252492,53	4287253,02	7,33
1473	252491,17	4287260,22	44,91
1474	252481,44	4287304,07	4,26
1475	252481,29	4287308,33	3,10
1476	252481,90	4287311,37	2,89
1477	252482,81	4287314,11	3,13
1478	252484,33	4287316,85	2,80
1479	252486,31	4287318,82	2,18
1480	252488,29	4287319,74	2,44
1481	252490,72	4287319,89	2,45

ΓΕ29 - Εμβαδον=17485,29m²			
Α/Α	X	Y	Απ/σεις
1482	252493,16	4287319,58	3,28
1483	252496,20	4287318,37	2,74
1484	252498,49	4287316,85	3,98
1485	252501,23	4287313,96	2,91
1486	252503,21	4287311,83	1,31
1487	252504,27	4287311,07	1,93
1488	252506,10	4287310,46	2,07
1489	252508,08	4287309,85	1,91
1490	252509,75	4287308,94	2,38
1491	252511,27	4287307,11	3,28
1492	252512,49	4287304,07	16,16
1493	252516,06	4287288,31	1,99
1494	252516,59	4287286,39	1,37
1495	252517,45	4287285,32	1,05
1496	252518,41	4287284,89	1,18
1497	252519,59	4287285,00	1,25
1498	252520,65	4287285,64	1,15
1499	252521,08	4287286,71	2,81
1500	252521,51	4287289,48	3,21
1501	252522,36	4287292,58	2,82
1502	252523,75	4287295,03	3,08
1503	252525,46	4287297,60	2,01
1504	252526,53	4287299,30	1,62
1505	252527,05	4287300,84	1,69
1506	252527,21	4287302,52	2,17
1507	252527,00	4287304,68	12,85
1508	252525,16	4287317,39	6,34
1509	252524,62	4287323,71	20,18
1389	252523,95	4287343,88	

ΓΕ30 - Εμβαδον=2511,43m²			
Α/Α	X	Y	Απ/σεις
1509	253537.71	4285267.78	24.53
1510	253525.83	4285246.32	0.90
1511	253525.15	4285246.91	9.12
1512	253525.49	4285256.03	19.61
1513	253522.94	4285275.47	7.69
1514	253519.82	4285282.50	3.07
1515	253518.39	4285285.22	7.20
1516	253515.44	4285291.79	21.32
1517	253505.08	4285310.42	5.53
1518	253502.49	4285315.30	20.10
1519	253487.57	4285328.77	14.69
1520	253473.53	4285333.09	19.02
1521	253455.17	4285338.05	11.17
1522	253447.16	4285345.84	8.11
1523	253442.89	4285352.74	9.41
1524	253437.77	4285360.63	11.04
1525	253438.30	4285371.66	10.63
1526	253439.01	4285382.27	6.97
1527	253439.03	4285389.24	2.71
1528	253439.45	4285391.92	2.06
1529	253440.46	4285393.71	3.67
1530	253442.54	4285396.74	5.90
1531	253446.04	4285401.48	1.11

ΓΕ30 - Εμβαδον=2511,43m²			
Α/Α	Χ	Υ	Απ/σεις
1532	253447.07	4285401.90	1.85
1533	253448.85	4285401.36	2.27
1534	253450.27	4285399.59	3.23
1535	253450.80	4285396.40	7.87
1536	253451.86	4285388.60	6.56
1537	253453.99	4285382.40	11.49
1538	253459.13	4285372.12	4.15
1539	253460.22	4285368.12	2.47
1540	253460.15	4285365.65	3.34
1541	253459.06	4285362.49	3.73
1542	253457.21	4285359.25	3.49
1543	253455.59	4285356.16	4.25
1544	253455.07	4285351.94	3.59
1545	253456.36	4285348.59	2.92
1546	253458.89	4285347.12	3.95
1547	253462.81	4285346.69	34.96
1548	253497.71	4285344.65	4.85
1549	253502.53	4285344.07	4.64
1550	253506.70	4285342.04	3.93
1551	253509.58	4285339.37	4.35
1552	253511.62	4285335.53	4.46
1553	253512.90	4285331.25	7.88
1554	253514.61	4285323.56	15.94
1555	253518.38	4285308.08	14.10
1556	253521.87	4285294.42	4.73
1557	253523.27	4285289.89	4.85
1558	253525.31	4285285.49	5.17
1559	253528.11	4285281.15	16.01
1560	253537.39	4285268.11	0.46
1509	253537.71	4285267.78	

Η απόφαση αυτή να δημοσιευθεί στην Εφημερίδα της Κυβερνήσεως.

Μεσολόγγι, 11 Απριλίου 2023

Με εντολή Γενικού Γραμματέα Δασών
Ο Προϊστάμενος της Επιθεώρησης Εφαρμογής Δασικής Πολιτικής
Πελοποννήσου, Δυτικής Ελλάδας και Ιονίου

ΝΙΚΗΤΑΣ ΜΑΖΗΣ

ΕΘΝΙΚΟ ΤΥΠΟΓΡΑΦΕΙΟ

Το Εθνικό Τυπογραφείο αποτελεί δημόσια υπηρεσία υπαγόμενη στην Προεδρία της Κυβέρνησης και έχει την ευθύνη τόσο για τη σύνταξη, διαχείριση, εκτύπωση και κυκλοφορία των Φύλλων της Εφημερίδας της Κυβερνήσεως (ΦΕΚ), όσο και για την κάλυψη των εκτυπωτικών - εκδοτικών αναγκών του δημοσίου και του ευρύτερου δημόσιου τομέα (ν. 3469/2006/Α΄ 131 και π.δ. 29/2018/Α΄58).

1. ΦΥΛΛΟ ΤΗΣ ΕΦΗΜΕΡΙΔΑΣ ΤΗΣ ΚΥΒΕΡΝΗΣΕΩΣ (ΦΕΚ)

• Τα **ΦΕΚ σε ηλεκτρονική μορφή** διατίθενται δωρεάν στο **www.et.gr**, την επίσημη ιστοσελίδα του Εθνικού Τυπογραφείου. Όσα ΦΕΚ δεν έχουν ψηφιοποιηθεί και καταχωριστεί στην ανωτέρω ιστοσελίδα, ψηφιοποιούνται και αποστέλλονται επίσης δωρεάν με την υποβολή αίτησης, για την οποία αρκεί η συμπλήρωση των αναγκαίων στοιχείων σε ειδική φόρμα στον ιστότοπο www.et.gr.

• Τα **ΦΕΚ σε έντυπη μορφή** διατίθενται σε μεμονωμένα φύλλα είτε απευθείας από το Τμήμα Πωλήσεων και Συνδρομητών, είτε ταχυδρομικά με την αποστολή αιτήματος παραγγελίας μέσω των ΚΕΠ, είτε με ετήσια συνδρομή μέσω του Τμήματος Πωλήσεων και Συνδρομητών. Το κόστος ενός ασπρόμαυρου ΦΕΚ από 1 έως 16 σελίδες είναι 1,00 €, αλλά για κάθε επιπλέον οκτασέλιδο (ή μέρος αυτού) προσαυξάνεται κατά 0,20 €. Το κόστος ενός έγχρωμου ΦΕΚ από 1 έως 16 σελίδες είναι 1,50 €, αλλά για κάθε επιπλέον οκτασέλιδο (ή μέρος αυτού) προσαυξάνεται κατά 0,30 €. Το τεύχος Α.Σ.Ε.Π. διατίθεται δωρεάν.

• **Τρόποι αποστολής κειμένων προς δημοσίευση:**

Α. Τα κείμενα προς δημοσίευση στο ΦΕΚ, από τις υπηρεσίες και τους φορείς του δημοσίου, αποστέλλονται ηλεκτρονικά στη διεύθυνση **webmaster.et@et.gr** με χρήση προηγμένης ψηφιακής υπογραφής και χρονοσήμανσης.

Β. Κατ’ εξαίρεση, όσοι πολίτες δεν διαθέτουν προηγμένη ψηφιακή υπογραφή μπορούν είτε να αποστέλλουν ταχυδρομικά, είτε να καταθέτουν με εκπρόσωπό τους κείμενα προς δημοσίευση εκτυπωμένα σε χαρτί στο Τμήμα Παραλαβής και Καταχώρισης Δημοσιευμάτων.

• Πληροφορίες, σχετικά με την αποστολή/κατάθεση εγγράφων προς δημοσίευση, την ημερήσια κυκλοφορία των Φ.Ε.Κ., με την πώληση των τευχών και με τους ισχύοντες τιμοκαταλόγους για όλες τις υπηρεσίες μας, περιλαμβάνονται στον ιστότοπο (www.et.gr). Επίσης μέσω του ιστότοπου δίδονται πληροφορίες σχετικά με την πορεία δημοσίευσης των εγγράφων, με βάση τον Κωδικό Αριθμό Δημοσιεύματος (ΚΑΔ). Πρόκειται για τον αριθμό που εκδίδει το Εθνικό Τυπογραφείο για όλα τα κείμενα που πληρούν τις προϋποθέσεις δημοσίευσης.

2. ΕΚΤΥΠΩΤΙΚΕΣ - ΕΚΔΟΤΙΚΕΣ ΑΝΑΓΚΕΣ ΤΟΥ ΔΗΜΟΣΙΟΥ

Το Εθνικό Τυπογραφείο ανταποκρινόμενο σε αιτήματα υπηρεσιών και φορέων του δημοσίου αναλαμβάνει να σχεδιάσει και να εκτυπώσει έντυπα, φυλλάδια, βιβλία, αφίσες, μπλοκ, μηχανογραφικά έντυπα, φακέλους για κάθε χρήση, κ.ά.

Επίσης σχεδιάζει ψηφιακές εκδόσεις, λογότυπα και παράγει οπτικοακουστικό υλικό.

Ταχυδρομική Διεύθυνση: Καποδιστρίου 34, τ.κ. 10432, Αθήνα	Ιστότοπος: **www.et.gr**
ΤΗΛΕΦΩΝΙΚΟ ΚΕΝΤΡΟ: 210 5279000 - fax: 210 5279054	Πληροφορίες σχετικά με την λειτουργία του ιστότοπου: **helpdesk.et@et.gr**
ΕΞΥΠΗΡΕΤΗΣΗ ΚΟΙΝΟΥ **Πωλήσεις - Συνδρομές:** (Ισόγειο, τηλ. 210 5279178 - 180) **Πληροφορίες:** (Ισόγειο, Γρ. 3 και τηλεφ. κέντρο 210 5279000) **Παραλαβή Δημ. Ύλης:** (Ισόγειο, τηλ. 210 5279167, 210 5279139)	Αποστολή ψηφιακά υπογεγραμμένων εγγράφων προς δημοσίευση στο ΦΕΚ: **webmaster.et@et.gr**
Ωράριο για το κοινό: Δευτέρα ως Παρασκευή: 8:00 - 13:30	Πληροφορίες για γενικό πρωτόκολλο και αλληλογραφία: **grammateia@et.gr**

Πείτε μας τη γνώμη σας,

για να βελτιώσουμε τις υπηρεσίες μας, συμπληρώνοντας την ειδική φόρμα στον ιστότοπό μας.

04003072604230028