Signature Not Verified
Digitally signed by VARVARA ZACHARAKI
Date: 2023.06.23 16:33:11 EEST
Reason: Signed PDF (embedded)
Location: Athens, Ethniko Typografio




# ΕΦΗΜΕΡΙΔΑ ΤΗΣ ΚΥΒΕΡΝΗΣΕΩΣ

## ΤΗΣ ΕΛΛΗΝΙΚΗΣ ΔΗΜΟΚΡΑΤΙΑΣ

23 Ιουνίου 2023 | ΤΕΥΧΟΣ ΤΕΤΑΡΤΟ | Αρ. Φύλλου **527**


## ΑΠΟΦΑΣΕΙΣ

Αριθμ. 297626.

**Μερική ανάκληση των αποφάσεων υπ' αρ.: (α) 5812/23.11.2007 (Δ '664) του Γενικού Γραμματέα Περιφέρειας Στερεάς Ελλάδας περί «Κήρυξης ως αναδασωτέας έκτασης συνολικού εμβαδού 152.140.634,58 τ.μ. στις θέσεις "Γάια-Μακρυχώρι - Παραμερίτες - Παρθένι κ.λπ." περιφέρειας Δημ. Διαμ/των Μακρυχωρίου, Παραμεριτών, Αγ. Ιωάννη, Αγ. Λουκά, Τραχηλίου κ.λπ., Δήμων Ταμυνέων, Αυλώνος και Κονίστρων του Νομού Εύβοιας», για έκταση συνολικού εμβαδού 440.538,31 τ.μ., (β) 3497/25-09-1986 (Δ' 933) του Διευθυντή Δασών Ν. Ευβοίας περί «Κήρυξη ως αναδασωτέας δημόσιας δασικής έκτασης τριακοσίων πενήντα στρεμμάτων (350,00) στη θέση Τσαρούλα περιφερείας Κοινότητος Αλιβερίου Ν. Ευβοίας», για έκταση συνολικού εμβαδού 24.931,90 τ.μ., (γ) 1758/05-08-1996 (Δ' 955) του Περιφερειακού Διευθυντή Ν. Ευβοίας περί «Κήρυξη αναδασωτέας έκτασης 125 στρεμ. στην θέση "Τσαρούχα" περιοχής Δήμου Αλιβερίου Ν. Ευβοίας», για έκταση συνολικού εμβαδού 940,25 τ.μ., (δ) 2468/07-10-1992 (Δ' 1124) του Νομάρχη Ευβοίας περί «Κήρυξη αναδασωτέας έκτασης 196 στρεμμάτων στην θέση "Τσαρούχα" Αλιβερίου Ν. Ευβοίας», για έκταση συνολικού εμβαδού 15.734,07 τ.μ., (ε) 3672/28-9-1984 (Δ' 663) του Διευθυντή Δασών Ν. Ευβοίας περί «Κήρυξη ως αναδασωτέας χιλίων εξακοσίων δέκα (1.610) στρεμμάτων δημόσιας δασικής έκτασης στη θέση Άγιοι Ανάργυροι-Σκορδιλάκι περιφερείας Κοινότητας Γαβαλά και Αλιβερίου, Ν. Ευβοίας», για έκταση συνολικού εμβαδού 118.073,88 τ.μ., (στ) 3164/18-8-1983 (Δ' 41/έτους 1984) του Νομάρχη Ευβοίας περί «Κήρυξη αναδασωτέας έκτασης δημοσίας, σαράντα στρεμμάτων (40,00) στη θέση Κόκκινο χωράφι περιφερείας Κοινότητος Αλιβερίου, Ν. Ευβοίας», για έκταση συνολικού εμβαδού 528,31 τ.μ. στις θέσεις «Τσαρούχα, Βουρνά, Ψωριάρη, Φρυάτσα, Πηλιχού Μαντρί, Σκορδιλάκι κ.λπ.», Δ.Κ. Αλιβερίου, Δ.Ε. Ταμυνέων, Δήμου Κύμης-Αλιβερίου, Π.Ε. Ευβοίας.**

Ο ΓΕΝΙΚΟΣ ΓΡΑΜΜΑΤΕΑΣ ΔΑΣΩΝ
ΤΟΥ ΥΠΟΥΡΓΕΙΟΥ
ΠΕΡΙΒΑΛΛΟΝΤΟΣ ΚΑΙ ΕΝΕΡΓΕΙΑΣ

Έχοντας υπόψη:

1. Την παρ. 1 του άρθρου 24 και την παρ. 3 του άρθρου 117 του Συντάγματος.

2. Το άρθρο 44 του ν. 998/1979 «Περί προστασίας των δασών και των δασικών εν γένει εκτάσεων της χώρας», (Α' 289).

3. Την παρ. 9 του άρθρου 17 του ν. 3889/2010 (Α' 182), η οποία προστέθηκε με την παρ. 3 του άρθρου δεύτερο του ν. 4462/2017 (Α' 39).

4. Τον ν. 4727/2020 «Ψηφιακή Διακυβέρνηση (Ενσωμάτωση στην Ελληνική Νομοθεσία της Οδηγίας (ΕΕ) 2016/2102 και της Οδηγίας (ΕΕ) 2019/1024) - Ηλεκτρονικές Επικοινωνίες (Ενσωμάτωση στο Ελληνικό Δίκαιο της Οδηγίας (ΕΕ) 2018/1972) και άλλες διατάξεις» (Α' 184).

5. Την από 13.8.2021 Πράξη Νομοθετικού Περιεχομένου «Έκτακτα μέτρα για την αποτελεσματική προστασία και την ταχεία αποκατάσταση του φυσικού περιβάλλοντος, την άμεση στήριξη των πληγέντων από τις πυρκαγιές του Ιουλίου/Αυγούστου 2021 και συναφείς διατάξεις» (Α' 143), η οποία κυρώθηκε με το άρθρο 2 του ν. 4824/2021 (Α' 156).

6. Τα άρθρα 47 έως 55 του ν. 4915/2022 «Εθνικό Στρατηγικό Σχέδιο Καταπολέμησης της Διαφθοράς, διατάξεις

για θέματα ανθρώπινου δυναμικού και Οργανισμών Τοπικής Αυτοδιοίκησης, νομοθετικό πλαίσιο εκπαίδευσης των σπουδαστών/σπουδαστριών της Εθνικής Σχολής Δημόσιας Διοίκησης και Αυτοδιοίκησης για την ένταξη στον κλάδο Π.Ε. Επιτελικών Στελεχών, διατάξεις για την ολοκλήρωση της μεταφοράς των δασικών υπηρεσιών στο Υπουργείο Περιβάλλοντος και Ενέργειας, διατάξεις για την εφαρμογή του Εθνικού Σχεδίου Ανάκλαμψης και Ανθεκτικότητας «Ελλάδα 2.0», Εθνική Σύνταξη Ομογενών και άλλες επείγουσες διατάξεις» (Α’ 63).

7. Το π. δ. 2/2021 «Διορισμός Υπουργών, Αναπληρωτών Υπουργών και Υφυπουργών» (Α’ 2).

8. Το π.δ. 6/2022 «Σύσταση και μετονομασία Γενικών Γραμματειών, σύσταση Ειδικής Γραμματείας, μεταφορά υπηρεσιών και αρμοδιοτήτων» (Α’ 17).

9. Το π.δ. 132/2017 «Οργανισμός Υπουργείου Περιβάλλοντος και Ενέργειας (Υ.Π.ΕΝ.)» (Α’ 160), όπως τροποποιήθηκε και ισχύει με το π.δ. 29/2022 «Τροποποίηση του π.δ. 132/2017 ”Οργανισμός Υπουργείου Περιβάλλοντος και Ενέργειας (Υ.Π.ΕΝ.)’” (Α’ 160)» (Α’ 77).

10. Την υπό στοιχεία οικ. ΥΠΕΝ/ΥΠΡΓ/11835/1139/8.2.2022 κοινή απόφαση του Πρωθυπουργού και του Υπουργού Περιβάλλοντος και Ενέργειας «Διορισμός Γενικού Γραμματέα Δασών του Υπουργείου Περιβάλλοντος και Ενέργειας» (Υ.Ο.Δ.Δ. 76).

11. Την υπό στοιχεία ΥΠΕΝ/ΔΔΥ/48478/3594/16.5.2022 κοινή υπουργική απόφαση «Καθορισμός των διοικητικών λεπτομερειών μεταφοράς των δασικών υπηρεσιών, του αντίστοιχου προσωπικού και λοιπών θεμάτων της παρ. 5 του άρθρου τρίτου της από 13.8.2021 Πράξης Νομοθετικού Περιεχομένου (Α’ 143), η οποία κυρώθηκε με το άρθρο 2 του ν. 4824/2021 (Α’ 156)» (Β’ 2415).

12. Την υπό στοιχεία ΥΠΕΝ/ΔΔΥ/62511/4542/17.6.2022 απόφαση του Υπουργού Περιβάλλοντος και Ενέργειας «Διαπιστωτική πράξη κατάταξης και τοποθέτησης του προσωπικού των Περιφερειακών Δασικών Υπηρεσιών του Υπουργείου Περιβάλλοντος και Ενέργειας» (Β’ 3145).

13. Την υπό στοιχεία ΥΠΕΝ/ΔΝΕΠ/83988/2740/25.8.2022 απόφαση του Υ.Π.ΕΝ. «Εξουσιοδότηση υπογραφής ‘’Με εντολή Υπουργού” του Υπουργού Περιβάλλοντος και Ενέργειας, ‘’Με εντολή Υφυπουργού” του Υφυπουργού Περιβάλλοντος και Ενέργειας και με ‘’Με εντολή Γενικού Γραμματέα Δασών” του Γενικού Γραμματέα Δασών του Υπουργείου Περιβάλλοντος και Ενέργειας, κατά λόγο αρμοδιότητας, στον Προϊστάμενο της Γενικής Διεύθυνσης Δασών και Δασικού Περιβάλλοντος της Γενικής Γραμματείας Δασών του Υ.Π.ΕΝ., στους Προϊσταμένους των Επιθεωρήσεων Εφαρμογής Δασικής Πολιτικής και στους Προϊσταμένους των Διευθύνσεων, Δασαρχείων και Τμημάτων που υπάγονται σε αυτές.» (Β’ 4528).

14. Την υπ’ αρ. 153373/441/22.2.2017 (ΑΔΑ: 61ΤΗ4653Π8-Ω7Θ) Εγκύκλιο του ΥΠΕΝ «Περιοχές κηρυγμένων αναδασωτέων εκτάσεων στους αναρτημένους δασικούς χάρτες».

15. Την υπό στοιχεία οικ. ΥΠΕΝ/ΔΠΔ/95099/5160/12.10.2021 (ΑΔΑ: ΨΠΙΨ4653Π8-50Χ) Εγκύκλιο διαταγή της Γενικής Διεύθυνσης Δασών και Δασικού Περιβάλλοντος του Υ.Π.ΕΝ. «Περί ανάκλησης αποφάσεων αναδασωτέων, εκτάσεων μη υπαγομένων στις προστατευτικές διατάξεις της δασικής νομοθεσίας, λόγω συμπερίληψής τους στους δασικούς χάρτες ως τμήματα ευρύτερης αναδασωτέας».

16. Την υπ’ αρ. 5812/23.11.2007 απόφαση του Γενικού Γραμματέα Περιφέρειας Στερεάς Ελλάδας περί «Κήρυξης ως αναδασωτέας έκτασης συνολικού εμβαδού 152.140.634,58 τ.μ. στις θέσεις ”Γάια-Μακρυχώρι-Παραμερίτες-Παρθένι κ.λπ.” περιφέρειας Δημ. Διαμ/των Μακρυχωρίου, Παραμεριτών, Αγ. Ιωάννη, Αγ. Λουκά, Τραχηλίου κ.λπ., Δήμων Ταμυνέων, Αυλώνος και Κονίστρων του Νομού Εύβοιας», (Δ ’664) όπως τροποποιήθηκε και ισχύει, λόγω πυρκαγιάς.

17. Την υπ’ αρ. 3497/25.09.1986 απόφαση του Διευθυντή Δασών Ν. Ευβοίας περί «Κήρυξη ως αναδασωτέας δημόσιας δασικής έκτασης τριακοσίων πενήντα στρεμμάτων (350,00) στη θέση Τσαρούλα περιφερείας Κοινότητος Αλιβερίου Ν. Ευβοίας» (Δ’ 933), λόγω πυρκαγιάς.

18. Την υπ’ αρ. 1758/05.08.1996 απόφαση του Περιφερειακού Διευθυντή Ν. Ευβοίας περί «Κήρυξη αναδασωτέας έκτασης 125 στρεμ. στην θέση ”Τσαρούχα“ περιοχής Δήμου Αλιβερίου Ν. Ευβοίας» (Δ’ 955), λόγω πυρκαγιάς.

19. Την υπ’ αρ. 2468/07.10.1992 απόφαση του Νομάρχη Ευβοίας περί «Κήρυξη αναδασωτέας έκτασης 196 στρεμμάτων στην θέση ”Τσαρούχα“ Αλιβερίου Ν. Ευβοίας» (Δ’ 1124), λόγω πυρκαγιάς.

20. Την υπ’ αρ. 3672/28-9-1984 απόφαση του Διευθυντή Δασών Ν. Ευβοίας περί «Κήρυξης ως αναδασωτέας χιλίων εξακοσίων δέκα (1.610) στρεμμάτων δημόσιας δασικής έκτασης στη θέση ”Άγιοι Ανάργυροι-Σκορδιλάκι“ περιφερείας Κοινότητας Γαβαλά και Αλιβερίου, Ν. Ευβοίας» (Δ’ 663), λόγω πυρκαγιάς.

21. Την υπ’ αρ. 3164/18-8-1983 απόφαση του Νομάρχη Ευβοίας περί «Κήρυξη αναδασωτέας έκτασης δημοσίας, σαράντα στρεμμάτων (40,00) στη θέση Κόκκινο χωράφι περιφερείας Κοινότητος Αλιβερίου, Ν. Ευβοίας» (Δ’ 41/1984), λόγω πυρκαγιάς.

22. Το περιεχόμενο του δασικού χάρτη του συνόλου της Περιφερειακής Ενότητας Εύβοιας, που αναρτήθηκε με την υπ’ αρ. 93/3054/20-01-2017 (ΑΔΑ:7Ι5ΟΟΡ10-Λ3Τ) απόφαση της Διεύθυνσης Δασών Ν. Εύβοιας, όπως τροποποιήθηκε και ισχύει, στον οποίο η συνολική έκταση εμφανίζεται με τον κωδικό ΑΑ/ΑΝ και ΠΑ/ΑΝ.

23. Την υπ’ αρ. 2319/6-10-2005 Πράξη Χαρακτηρισμού του Δασάρχη Αλιβερίου, η οποία κατέστη τελεσίδικη σύμφωνα με την υπ’ αρ. 88/11-01-2006 βεβαίωση του Δασάρχη Αλιβερίου.

24. Την υπ’ αρ. 1951/6-7-2006 Πράξη Χαρακτηρισμού του Δασάρχη Αλιβερίου, η οποία κατέστη τελεσίδικη σύμφωνα με την υπ’ αρ. 3197/19-10-2006 βεβαίωση του Δασάρχη Αλιβερίου.

25. Την υπ’ αρ. 148/9-2-2011 Πράξη Χαρακτηρισμού του Δασάρχη Αλιβερίου, η οποία κατέστη τελεσίδικη σύμφωνα με την υπ’ αρ. 3021/29-8-2011 βεβαίωση του Δασάρχη Αλιβερίου.

26. Την υπ’ αρ. 250539/30-12-2020 θετική εισήγηση του Δασαρχείου Αλιβερίου, με συνημμένη σε αυτή την υπό στοιχεία ΔΥ/30-12-2020 έκθεση αυτοψίας-φωτοερμηνείας της Δασολόγου του Δασαρχείου Αλιβερίου κας Χρυσάνθης Σαραμάντου, για τη μερική ανάκληση των

(16), (17), (18), (19), (20) και (21) σχετικών αποφάσεων, στις θέσεις «Τσαρούχα, Βουρνά, Ψωριάρη, Φρυάτσα, Πηλιχού Μαντρί, Σκορδιλάκι κ.λπ.», Δ.Κ. Αλιβερίου, Δ.Ε. Ταμυνέων, Δήμου Κύμης-Αλιβερίου, Π.Ε. Ευβοίας, για εκτάσεις συνολικού εμβαδού 440.538,31 τ.μ., 24.931,90 τ.μ., 940,25 τ.μ., 15.734,07 τ.μ., 118.073,88 τ.μ. και 528,31 τ.μ. αντίστοιχα, επειδή στον δασικό χάρτη που αναρτήθηκε με την υπ’ αρ. 93/3054/20-01-2017 (ΑΔΑ:715ΟΟΡ10-Λ3Τ) απόφαση της Διεύθυνσης Δασών Ν. Εύβοιας, απεικονίζονται με την πληροφορία ΑΝ(ΑΑ), ΑΝ(ΠΑ) και σήμερα εμφανίζονται ως μη δασικού χαρακτήρα εκτάσεις.

27. Το υπ’ αρ. 390158/2-11-2022 έγγραφο της Διεύθυνσης Δασών Ν. Εύβοιας, με το οποίο εκφράζεται η σύμφωνη γνώμη της, αποφασίζουμε:

Ανακαλούμε μερικώς, λόγω πλάνης περί τα πραγματικά δεδομένα τις αποφάσεις υπ’ αρ.:

(α) 5812/23-11-2007 του Γενικού Γραμματέα Περιφέρειας Στερεάς Ελλάδας περί «Κήρυξης ως αναδασωτέας έκτασης συνολικού εμβαδού 152.140.634,58 τ.μ. στις θέσεις ”Γάια - Μακρυχώρι - Παραμερίτες - Παρθένι κ.λπ.” περιφέρειας Δημ. Διαμ/των Μακρυχωρίου, Παραμεριτών, Αγ. Ιωάννη, Αγ. Λουκά, Τραχηλίου κ.λπ., Δήμων Ταμυνέων, Αυλώνος και Κονίστρων του Νομού Εύβοιας» (Δ ’664), για έκταση συνολικού εμβαδού 440.538,31 τ.μ., αποτελούμενη από τα τμήματα Α1, Α2, Α3, Α4, Α5, Α6, Α7, Α8, Α9, Α10, Δ1-1Α, Ε1-1Α, Ε3-1Α, Ε3-2Α και Ε4-1Α,

(β) 3497/25-09-1986 του του Διευθυντή Δασών Ν. Ευβοίας περί «Κήρυξη ως αναδασωτέας δημόσιας δασικής έκτασης τριακοσίων πενήντα στρεμμάτων (350,00) στη θέση Τσαρούλα περιφερείας Κοινότητος Αλιβερίου Ν. Ευβοίας» (Δ’ 933), για έκταση συνολικού εμβαδού 24.931,90 τ.μ., αποτελούμενη από τα τμήματα Β1, Β2, Β3, Β4, Β5, Α2-1Β και Α3-1Β,

(γ) 1758/05-08-1996 (Δ’ 955) του Περιφερειακού Διευθυντή Ν. Ευβοίας περί «Κήρυξη αναδασωτέας έκτασης 125 στρεμ. στην θέση ”Τσαρούχα“ περιοχής Δήμου Αλιβερίου Ν. Ευβοίας», για έκταση συνολικού εμβαδού 940,25 τ.μ., αποτελούμενη από τα τμήματα Γ1 και Β5-1Γ,

(δ) 2468/07-10-1992 (Δ’ 1124) του Νομάρχη Ευβοίας περί «Κήρυξη αναδασωτέας έκτασης 196 στρεμμάτων στην θέση ”Τσαρούχα“ Αλιβερίου Ν. Ευβοίας», για έκταση συνολικού εμβαδού 15.734,07 τ.μ., αποτελούμενη από τα τμήματα Δ1, Δ2, Α1-1Δ, Α1-2Δ και Α1-3Δ,

(ε) 3672/28-9-1984 (Δ’ 663) του Διευθυντή Δασών Ν. Ευβοίας περί «Κήρυξη ως αναδασωτέας χιλίων εξακοσίων δέκα (1.610) στρεμμάτων δημόσιας δασικής έκτασης στη θέση Άγιοι Ανάργυροι-Σκορδιλάκι περιφερείας Κοινότητας Γαβαλά και Αλιβερίου, Ν. Ευβοίας», για έκταση συνολικού εμβαδού 118.073,88 τ.μ., αποτελούμενη από τα τμήματα Ε1, Ε2, Ε3, Ε4, Α1-1Ε, Α1-2Ε, Α1-3Ε, Α1-4Ε, Α1-5Ε, Α1-6Ε, Α1-7Ε, Α7-1Ε, Α6, Α8, Α9 και Α10,

(στ) 3164/18-8-1983 (Δ’ 41/έτους 1984) του Νομάρχη Ευβοίας περί «Κήρυξη αναδασωτέας έκτασης δημοσίας, σαράντα στρεμμάτων (40,00) στη θέση Κόκκινο χωράφι περιφερείας Κοινότητος Αλιβερίου, Ν. Ευβοίας», για έκταση συνολικού εμβαδού 528,31 τ.μ. αποτελούμενη από το τμήμα Α1-1Ζ, στις θέσεις «Τσαρούχα, Βουρνά, Ψωριάρη, Φρυάτσα, Πηλιχού Μαντρί, Σκορδιλάκι κ.λπ.», Δ.Κ. Αλιβερίου, Δ.Ε. Ταμυνέων, Δήμου Κύμης-Αλιβερίου, Π.Ε. Ευβοίας, επειδή στον δασικό χάρτη που αναρτήθηκε με την υπ’ αρ. 93/3054/20-01-2017 (ΑΔΑ:715ΟΟΡ10-Λ3Τ) απόφαση της Διεύθυνσης Δασών Ν. Εύβοιας, απεικονίζονται με την πληροφορία ΑΝ(ΑΑ), ΑΝ(ΠΑ) και σήμερα εμφανίζονται ως μη δασικού χαρακτήρα εκτάσεις.

Οι ανωτέρω εκτάσεις απεικονίζονται στο συνημμένο τοπογραφικό διάγραμμα κλίμακας 1:15.000, το οποίο αποτελεί αναπόσπαστο μέρος της παρούσας μαζί με πίνακες συντεταγμένων σε ΕΓΣΑ ’87.

Κατά τα λοιπά παραμένουν σε ισχύ οι υπό (16), (17), (18), (19), (20) και (21) σχετικές αποφάσεις.

Η παρούσα ισχύει από τη δημοσίευσή της στην Εφημερίδα της Κυβερνήσεως.

Από τις διατάξεις της απόφασης αυτής δεν προκαλείται δαπάνη σε βάρος του κρατικού προϋπολογισμού.

***ΔΑΣΑΡΧΕΙΟ ΑΛΙΒΕΡΙΟΥ***

# ΤΕΥΧΟΣ ΠΙΝΑΚΑ ΣΥΝΤΕΤΑΓΜΕΝΩΝ

**συνοδεύει το από 30-12-2020 τοπογραφικό διάγραμμα**

**ΕΚΤΑΣΕΩΝ ΠΡΟΤΕΙΝΟΜΕΝΩΝ ΓΙΑ ΜΕΡΙΚΗ ΑΝΑΚΛΗΣΗ**

1. Της αριθ.5812/23-11-07 (ΦΕΚ 664 Δ΄) απόφασης του Γ .Γ.Π.Σ.Ε. περί κήρυξης έκτασης ως αναδασωτέας συνέπεια πυρκαγιάς συνολικού εμβαδού 440.538,31τ.μ.
2. Της αριθ.3497/25-09-1986 (ΦΕΚ 933 Δ') απόφασης Δ/ντή Δασών Ν. Ευβοίας περί κήρυξης έκτασης ως αναδασωτέας συνέπεια πυρκαγιάς συνολικού εμβαδού 24.931,90τ.μ.
3. Της αριθ. αριθ.1758/05-08-1996 (ΦΕΚ 995 Δ') απόφασης Περιφερειακού Δ/ντή Ν. Ευβοίας περί κήρυξης έκτασης ως αναδασωτέας συνέπεια πυρκαγιά συνολικού εμβαδού 940,25τ.μ.
4. Της αριθ.2468/07-10-1992 (ΦΕΚ 1124 Δ') απόφασης Νομάρχη Ευβοίας περί κήρυξης έκτασης ως αναδασωτέας συνέπεια πυρκαγιάς συνολικού εμβαδού 15.734,07τ.μ.
5. Της αριθ.3672/28-09-1984 (ΦΕΚ 663 Δ') απόφασης Δ/ντή Δασών Ν. Ευβοίας, περί κήρυξης έκτασης ως αναδασωτέας συνέπεια πυρκαγιάς συνολικού εμβαδού 118.073,88τ.μ.
6. Της αριθ.3164/18-08-1983 (ΦΕΚ 41 Δ' /1984) απόφασης Νομάρχη Ευβοίας περί κήρυξης έκτασης ως αναδασωτέας συνέπεια πυρκαγιάς συνολικού εμβαδού 528,31τ.μ.

**Π.Ε. ΕΥΒΟΙΑΣ**
**ΔΗΜΟΣ ΚΥΜΗΣ- ΑΛΙΒΕΡΙΟΥ**
**Δ.Ε. ΤΑΜΥΝΕΩΝ**
**Δ.Κ. ΑΛΙΒΕΡΙΟΥ**
**ΘΕΣΕΙΣ : "ΤΣΑΡΟΥΧΑ, ΒΟΥΡΝΑ, ΨΩΡΙΑΡΗ, ΦΡΥΑΤΣΑ, ΠΗΛΙΧΟΥ ΜΑΝΤΡΙ, ΣΚΟΡΔΙΛΑΚΙ κ.λ.π."**

ΘΕΩΡΗΘΗΚΕ & ΑΝΗΚΕΙ
ΣΤΗΝ ΑΡ. 297626/15-6-2023
ΑΠΟΦΑΣΗ Δ/ΝΣΗΣ ΔΑΣΩΝ Ν. ΕΥΒΟΙΑΣ
Με εντολή Γενικού Γραμματέα Δασών
Η Προϊσταμένη Ε.Ε.Δ.Π. Θεσσαλίας Στερεάς Ελλάδας
Ζωή Θεόκα
Δασολόγος

ΕΛΕΓΧΘΗΚΕ
ΑΛΙΒΕΡΙ 30-12-2020
Ο ΔΑΣΑΡΧΗΣ
ΑΘΑΝΑΣΙΟΣ ΛΑΡΙΝΟΣ
ΔΑΣΟΛΟΓΟΣ

ΑΛΙΒΕΡΙ 30-12-2020
Η ΣΥΝΤΑΚΤΡΙΑ
ΧΡΥΣΑΝΘΗ ΣΑΡΑΜΑΝΤΟΥ
ΔΑΣΟΛΟΓΟΣ

## ΣΥΝΤΕΤΑΓΜΕΝΕΣ ΤΜΗΜΑΤΩΝ ΜΕΡΙΚΗΣ ΑΝΑΚΛΗΣΗΣ

**ΤΜΗΜΑ Α1=396.119,94τ.μ.**

1. X=504563.76 Y=4253720.40
2. X=504559.27 Y=4253720.14
3. X=504552.65 Y=4253713.26
4. X=504549.21 Y=4253709.02
5. X=504541.27 Y=4253707.17
6. X=504538.10 Y=4253704.53
7. X=504537.30 Y=4253701.62
8. X=504536.78 Y=4253697.12
9. X=504536.84 Y=4253696.90
10. X=504538.63 Y=4253691.03
11. X=504535.19 Y=4253687.33
12. X=504528.84 Y=4253686.01
13. X=504528.40 Y=4253685.88
14. X=504527.42 Y=4253684.60
15. X=504522.26 Y=4253681.28
16. X=504521.96 Y=4253680.71
17. X=504520.11 Y=4253676.22
18. X=504516.93 Y=4253671.45
19. X=504509.52 Y=4253666.16
20. X=504505.83 Y=4253663.39
21. X=504503.14 Y=4253664.13
22. X=504491.51 Y=4253671.63
23. X=504477.71 Y=4253672.98
24. X=504467.51 Y=4253676.10
25. X=504455.47 Y=4253676.10
26. X=504445.85 Y=4253675.12
27. X=504437.93 Y=4253674.30
28. X=504418.89 Y=4253674.81
29. X=504415.35 Y=4253671.98
30. X=504416.05 Y=4253650.56
31. X=504416.19 Y=4253645.96
32. X=504416.48 Y=4253637.05
33. X=504420.73 Y=4253604.95
34. X=504423.60 Y=4253571.22
35. X=504425.12 Y=4253553.38
36. X=504428.94 Y=4253537.77
37. X=504429.65 Y=4253503.43
38. X=504431.89 Y=4253498.12
39. X=504438.75 Y=4253493.31
40. X=504452.27 Y=4253483.83
41. X=504456.33 Y=4253479.77
42. X=504468.99 Y=4253467.11
43. X=504483.44 Y=4253456.63
44. X=504505.55 Y=4253457.48
45. X=504507.58 Y=4253478.62
46. X=504510.12 Y=4253504.11
47. X=504515.41 Y=4253513.44
48. X=504528.59 Y=4253518.97
49. X=504529.65 Y=4253521.48
50. X=504536.53 Y=4253523.07
51. X=504543.54 Y=4253523.99
52. X=504546.32 Y=4253524.26
53. X=504553.26 Y=4253524.26
54. X=504555.84 Y=4253529.10
55. X=504559.00 Y=4253542.84
56. X=504552.01 Y=4253545.99
57. X=504549.54 Y=4253541.49
58. X=504540.98 Y=4253538.56
59. X=504530.39 Y=4253541.49
60. X=504525.21 Y=4253548.69
61. X=504522.28 Y=4253563.78
62. X=504516.88 Y=4253571.43
63. X=504508.20 Y=4253577.53
64. X=504509.84 Y=4253583.62
65. X=504508.29 Y=4253586.58
66. X=504503.21 Y=4253590.01
67. X=504499.80 Y=4253593.53
68. X=504495.93 Y=4253597.52
69. X=504495.48 Y=4253608.44
70. X=504502.53 Y=4253615.73
71. X=504511.51 Y=4253625.02
72. X=504514.68 Y=4253648.43
73. X=504521.03 Y=4253657.96
74. X=504523.50 Y=4253660.59
75. X=504535.03 Y=4253672.84
76. X=504536.57 Y=4253674.48
77. X=504545.74 Y=4253663.08
78. X=504563.68 Y=4253647.95
79. X=504581.63 Y=4253637.33
80. X=504591.49 Y=4253634.80
81. X=504599.33 Y=4253635.82
82. X=504603.63 Y=4253645.68
83. X=504603.63 Y=4253664.13
84. X=504608.10 Y=4253673.64
85. X=504615.91 Y=4253674.50
86. X=504616.26 Y=4253674.00
87. X=504619.43 Y=4253667.39
88. X=504621.55 Y=4253657.86
89. X=504620.49 Y=4253647.01
90. X=504618.11 Y=4253633.39
91. X=504616.96 Y=4253631.35
92. X=504615.73 Y=4253629.15
93. X=504613.84 Y=4253623.90
94. X=504600.47 Y=4253617.04
95. X=504592.85 Y=4253613.14
96. X=504588.74 Y=4253611.63
97. X=504585.35 Y=4253606.34
98. X=504583.45 Y=4253597.66
99. X=504585.99 Y=4253587.29
100. X=504588.74 Y=4253581.57
101. X=504591.57 Y=4253579.49
102. X=504596.08 Y=4253565.12
103. X=504591.87 Y=4253552.70
104. X=504585.44 Y=4253541.50
105. X=504583.23 Y=4253537.64
106. X=504580.98 Y=4253527.88
107. X=504584.39 Y=4253519.93
108. X=504591.24 Y=4253517.81
109. X=504604.05 Y=4253513.83
110. X=504605.16 Y=4253512.93
111. X=504608.44 Y=4253510.25
112. X=504626.54 Y=4253502.48
113. X=504626.75 Y=4253502.02
114. X=504629.59 Y=4253495.77
115. X=504624.68 Y=4253487.51
116. X=504616.55 Y=4253471.47
117. X=504615.75 Y=4253447.65
118. X=504618.92 Y=4253444.12
119. X=504617.97 Y=4253439.44
120. X=504615.24 Y=4253438.53
121. X=504608.97 Y=4253436.44
122. X=504602.38 Y=4253437.52
123. X=504601.46 Y=4253440.62
124. X=504598.50 Y=4253441.89
125. X=504594.90 Y=4253442.10
126. X=504591.39 Y=4253437.67
127. X=504585.97 Y=4253435.09
128. X=504580.70 Y=4253434.64
129. X=504576.49 Y=4253435.32
130. X=504569.93 Y=4253431.94
131. X=504556.68 Y=4253421.45
132. X=504556.35 Y=4253418.97
133. X=504558.71 Y=4253411.41
134. X=504572.89 Y=4253397.22
135. X=504582.30 Y=4253389.91
136. X=504585.68 Y=4253383.68
137. X=504586.12 Y=4253382.87
138. X=504594.08 Y=4253368.62
139. X=504600.23 Y=4253365.13
140. X=504611.76 Y=4253364.52
141. X=504614.18 Y=4253365.04
142. X=504625.62 Y=4253367.51
143. X=504631.76 Y=4253369.73
144. X=504636.59 Y=4253371.47
145. X=504639.95 Y=4253368.35
146. X=504649.52 Y=4253359.46

## ΣΥΝΤΕΤΑΓΜΕΝΕΣ ΤΜΗΜΑΤΩΝ ΜΕΡΙΚΗΣ ΑΝΑΚΛΗΣΗΣ

**147.** X=504658.96 Y=4253339.46
**148.** X=504666.46 Y=4253309.75
**149.** X=504663.13 Y=4253298.08
**150.** X=504667.85 Y=4253286.42
**151.** X=504679.91 Y=4253278.06
**152.** X=504681.46 Y=4253276.98
**153.** X=504689.83 Y=4253271.41
**154.** X=504699.32 Y=4253270.05
**155.** X=504700.13 Y=4253269.94
**156.** X=504717.54 Y=4253257.68
**157.** X=504730.20 Y=4253249.14
**158.** X=504735.15 Y=4253243.15
**159.** X=504735.39 Y=4253242.86
**160.** X=504736.61 Y=4253242.37
**161.** X=504750.11 Y=4253237.02
**162.** X=504762.49 Y=4253232.10
**163.** X=504775.08 Y=4253227.11
**164.** X=504775.78 Y=4253226.69
**165.** X=504780.64 Y=4253223.81
**166.** X=504801.12 Y=4253216.80
**167.** X=504809.19 Y=4253212.36
**168.** X=504817.53 Y=4253204.68
**169.** X=504821.15 Y=4253201.33
**170.** X=504824.93 Y=4253197.84
**171.** X=504841.48 Y=4253184.21
**172.** X=504862.46 Y=4253168.31
**173.** X=504804.41 Y=4253168.31
**174.** X=504804.41 Y=4253135.31
**175.** X=504771.41 Y=4253135.31
**176.** X=504771.41 Y=4253069.31
**177.** X=504804.41 Y=4253069.31
**178.** X=504804.41 Y=4253036.31
**179.** X=504771.41 Y=4253036.31
**180.** X=504771.41 Y=4253003.31
**181.** X=504738.41 Y=4253003.31
**182.** X=504738.41 Y=4252989.36
**183.** X=504735.94 Y=4252989.26
**184.** X=504726.08 Y=4252984.90
**185.** X=504717.89 Y=4252983.80
**186.** X=504702.67 Y=4252980.04
**187.** X=504689.26 Y=4252972.66
**188.** X=504671.63 Y=4252978.23
**189.** X=504661.83 Y=4252987.07
**190.** X=504668.83 Y=4252994.75
**191.** X=504659.95 Y=4253004.30
**192.** X=504651.59 Y=4253000.55
**193.** X=504639.30 Y=4252998.50
**194.** X=504625.88 Y=4253006.75
**195.** X=504611.91 Y=4253022.34
**196.** X=504597.31 Y=4253038.63
**197.** X=504577.37 Y=4253042.77
**198.** X=504564.90 Y=4253046.34
**199.** X=504542.97 Y=4253069.33
**200.** X=504525.43 Y=4253093.71
**201.** X=504502.36 Y=4253121.74
**202.** X=504493.19 Y=4253137.01
**203.** X=504486.82 Y=4253135.48
**204.** X=504483.77 Y=4253123.87
**205.** X=504475.12 Y=4253114.16
**206.** X=504471.65 Y=4253105.17
**207.** X=504469.77 Y=4253095.43
**208.** X=504466.08 Y=4253086.21
**209.** X=504465.21 Y=4253060.16
**210.** X=504449.22 Y=4253057.33
**211.** X=504449.92 Y=4253039.40
**212.** X=504463.82 Y=4253025.69
**213.** X=504476.61 Y=4253016.83
**214.** X=504474.02 Y=4253005.46
**215.** X=504468.06 Y=4252995.72
**216.** X=504447.04 Y=4252982.35
**217.** X=504430.67 Y=4252979.48
**218.** X=504425.50 Y=4252975.64
**219.** X=504415.18 Y=4252967.98
**220.** X=504407.02 Y=4252956.41
**221.** X=504393.22 Y=4252936.86
**222.** X=504388.94 Y=4252930.80
**223.** X=504388.48 Y=4252928.77
**224.** X=504386.46 Y=4252919.87
**225.** X=504387.45 Y=4252895.27
**226.** X=504390.12 Y=4252886.02
**227.** X=504391.18 Y=4252882.34
**228.** X=504400.13 Y=4252864.20
**229.** X=504411.82 Y=4252847.55
**230.** X=504418.53 Y=4252836.63
**231.** X=504414.81 Y=4252822.94
**232.** X=504416.42 Y=4252821.14
**233.** X=504426.36 Y=4252810.03
**234.** X=504434.97 Y=4252798.30
**235.** X=504434.37 Y=4252787.07
**236.** X=504422.94 Y=4252777.46
**237.** X=504417.93 Y=4252768.07
**238.** X=504416.05 Y=4252760.13
**239.** X=504402.68 Y=4252754.29
**240.** X=504389.52 Y=4252749.69
**241.** X=504378.24 Y=4252744.89
**242.** X=504378.87 Y=4252735.70
**243.** X=504382.00 Y=4252728.19
**244.** X=504383.08 Y=4252725.17
**245.** X=504383.90 Y=4252722.89
**246.** X=504387.27 Y=4252713.22
**247.** X=504386.40 Y=4252705.51
**248.** X=504380.17 Y=4252699.68
**249.** X=504379.66 Y=4252699.20
**250.** X=504386.53 Y=4252678.85
**251.** X=504390.22 Y=4252667.92
**252.** X=504401.16 Y=4252662.45
**253.** X=504398.86 Y=4252651.30
**254.** X=504387.98 Y=4252651.32
**255.** X=504383.33 Y=4252643.28
**256.** X=504376.34 Y=4252633.33
**257.** X=504372.95 Y=4252619.57
**258.** X=504375.07 Y=4252611.95
**259.** X=504373.17 Y=4252600.73
**260.** X=504371.68 Y=4252587.61
**261.** X=504373.06 Y=4252577.23
**262.** X=504371.43 Y=4252571.77
**263.** X=504364.78 Y=4252567.50
**264.** X=504355.04 Y=4252554.59
**265.** X=504348.69 Y=4252549.93
**266.** X=504338.61 Y=4252543.77
**267.** X=504331.23 Y=4252523.35
**268.** X=504314.01 Y=4252509.93
**269.** X=504292.53 Y=4252499.38
**270.** X=504275.41 Y=4252492.91
**271.** X=504260.03 Y=4252488.40
**272.** X=504254.24 Y=4252484.37
**273.** X=504254.38 Y=4252479.98
**274.** X=504259.51 Y=4252475.31
**275.** X=504227.13 Y=4252475.31
**276.** X=504230.17 Y=4252484.72
**277.** X=504230.88 Y=4252492.34
**278.** X=504222.53 Y=4252502.16
**279.** X=504216.47 Y=4252504.12
**280.** X=504192.73 Y=4252505.76
**281.** X=504177.41 Y=4252505.76
**282.** X=504177.41 Y=4252541.31
**283.** X=504210.41 Y=4252541.31
**284.** X=504210.41 Y=4252640.31
**285.** X=504243.41 Y=4252640.31
**286.** X=504243.41 Y=4252739.31
**287.** X=504210.41 Y=4252739.31
**288.** X=504210.41 Y=4252871.31
**289.** X=504158.41 Y=4252871.31
**290.** X=504144.25 Y=4252871.03
**291.** X=504139.40 Y=4252888.40
**292.** X=504138.63 Y=4252894.54
**293.** X=504145.13 Y=4252907.72

## ΣΥΝΤΕΤΑΓΜΕΝΕΣ ΤΜΗΜΑΤΩΝ ΜΕΡΙΚΗΣ ΑΝΑΚΛΗΣΗΣ

**294.** X=504150.18 Y=4252915.42
**295.** X=504153.84 Y=4252923.84
**296.** X=504156.16 Y=4252924.26
**297.** X=504159.41 Y=4252924.86
**298.** X=504163.00 Y=4252927.25
**299.** X=504167.19 Y=4252931.86
**300.** X=504168.28 Y=4252935.69
**301.** X=504172.32 Y=4252947.97
**302.** X=504172.88 Y=4252961.30
**303.** X=504171.33 Y=4252994.74
**304.** X=504188.29 Y=4253022.60
**305.** X=504191.82 Y=4253050.39
**306.** X=504195.64 Y=4253067.00
**307.** X=504197.37 Y=4253074.51
**308.** X=504197.19 Y=4253086.08
**309.** X=504197.13 Y=4253090.12
**310.** X=504195.00 Y=4253104.93
**311.** X=504194.87 Y=4253105.83
**312.** X=504189.09 Y=4253113.26
**313.** X=504187.96 Y=4253114.71
**314.** X=504187.76 Y=4253114.81
**315.** X=504181.46 Y=4253117.91
**316.** X=504177.37 Y=4253123.61
**317.** X=504180.38 Y=4253133.18
**318.** X=504183.56 Y=4253134.70
**319.** X=504191.36 Y=4253134.62
**320.** X=504195.63 Y=4253134.58
**321.** X=504200.26 Y=4253135.55
**322.** X=504202.87 Y=4253138.26
**323.** X=504203.68 Y=4253139.09
**324.** X=504209.31 Y=4253148.16
**325.** X=504214.55 Y=4253156.60
**326.** X=504229.33 Y=4253182.33
**327.** X=504236.60 Y=4253188.93
**328.** X=504242.16 Y=4253194.93
**329.** X=504246.85 Y=4253201.80
**330.** X=504247.87 Y=4253208.54
**331.** X=504248.96 Y=4253215.69
**332.** X=504249.35 Y=4253228.65
**333.** X=504249.70 Y=4253240.26
**334.** X=504255.00 Y=4253258.19
**335.** X=504268.41 Y=4253273.43
**336.** X=504279.40 Y=4253277.10
**337.** X=504284.70 Y=4253288.16
**338.** X=504289.54 Y=4253294.26
**339.** X=504293.21 Y=4253300.36
**340.** X=504299.43 Y=4253305.60
**341.** X=504291.78 Y=4253313.90
**342.** X=504279.04 Y=4253334.95
**343.** X=504274.76 Y=4253342.03
**344.** X=504280.21 Y=4253348.77
**345.** X=504285.74 Y=4253352.89
**346.** X=504286.81 Y=4253359.28
**347.** X=504287.88 Y=4253362.09
**348.** X=504287.33 Y=4253364.54
**349.** X=504286.46 Y=4253368.38
**350.** X=504288.10 Y=4253376.72
**351.** X=504289.25 Y=4253378.72
**352.** X=504292.00 Y=4253383.45
**353.** X=504296.46 Y=4253387.50
**354.** X=504300.12 Y=4253389.06
**355.** X=504303.44 Y=4253390.47
**356.** X=504304.05 Y=4253395.33
**357.** X=504301.32 Y=4253401.89
**358.** X=504296.65 Y=4253406.86
**359.** X=504297.41 Y=4253430.64
**360.** X=504290.46 Y=4253442.46
**361.** X=504289.33 Y=4253460.51
**362.** X=504297.04 Y=4253467.43
**363.** X=504297.44 Y=4253475.76
**364.** X=504297.04 Y=4253483.31
**365.** X=504291.22 Y=4253491.72
**366.** X=504281.84 Y=4253494.64
**367.** X=504283.64 Y=4253506.62
**368.** X=504289.11 Y=4253540.23
**369.** X=504291.62 Y=4253555.70
**370.** X=504299.85 Y=4253556.85
**371.** X=504307.53 Y=4253555.36
**372.** X=504311.98 Y=4253553.86
**373.** X=504313.89 Y=4253553.22
**374.** X=504301.25 Y=4253595.36
**375.** X=504288.51 Y=4253598.95
**376.** X=504278.68 Y=4253616.33
**377.** X=504282.27 Y=4253633.43
**378.** X=504285.63 Y=4253649.40
**379.** X=504286.66 Y=4253654.33
**380.** X=504291.14 Y=4253675.66
**381.** X=504291.79 Y=4253678.76
**382.** X=504294.67 Y=4253692.45
**383.** X=504293.96 Y=4253708.97
**384.** X=504278.96 Y=4253726.03
**385.** X=504270.51 Y=4253735.63
**386.** X=504254.83 Y=4253744.91
**387.** X=504250.34 Y=4253747.57
**388.** X=504250.75 Y=4253747.88
**389.** X=504251.18 Y=4253748.19
**390.** X=504283.44 Y=4253772.00
**391.** X=504315.50 Y=4253791.93
**392.** X=504419.34 Y=4253856.50
**393.** X=504438.86 Y=4253867.62
**394.** X=504435.78 Y=4253859.93
**395.** X=504436.85 Y=4253856.91
**396.** X=504441.35 Y=4253855.71
**397.** X=504446.62 Y=4253858.21
**398.** X=504449.96 Y=4253859.59
**399.** X=504453.71 Y=4253860.70
**400.** X=504461.48 Y=4253860.29
**401.** X=504466.34 Y=4253860.01
**402.** X=504471.06 Y=4253859.73
**403.** X=504475.92 Y=4253856.12
**404.** X=504481.06 Y=4253850.71
**405.** X=504487.58 Y=4253847.93
**406.** X=504497.46 Y=4253850.40
**407.** X=504503.78 Y=4253853.55
**408.** X=504514.77 Y=4253851.83
**409.** X=504517.69 Y=4253844.10
**410.** X=504524.05 Y=4253834.14
**411.** X=504549.82 Y=4253813.10
**412.** X=504564.08 Y=4253805.32
**413.** X=504574.89 Y=4253805.32
**414.** X=504581.59 Y=4253806.30
**415.** X=504598.15 Y=4253801.95
**416.** X=504620.41 Y=4253790.92
**417.** X=504638.55 Y=4253776.71
**418.** X=504651.69 Y=4253765.96
**419.** X=504645.41 Y=4253758.46
**420.** X=504632.10 Y=4253744.65
**421.** X=504624.52 Y=4253748.85
**422.** X=504614.05 Y=4253752.03
**423.** X=504599.28 Y=4253754.65
**424.** X=504593.48 Y=4253749.79
**425.** X=504587.12 Y=4253732.77

### ΤΜΗΜΑ Α1-1Δ=800,71τ.μ.

1. X=504214.77 Y=4253145.35
2. X=504209.56 Y=4253148.57
3. X=504203.68 Y=4253139.09
4. X=504200.26 Y=4253135.55
5. X=504195.63 Y=4253134.58
6. X=504191.36 Y=4253134.62
7. X=504183.56 Y=4253134.70
8. X=504180.38 Y=4253133.18
9. X=504177.37 Y=4253123.61
10. X=504181.46 Y=4253117.91
11. X=504187.76 Y=4253114.81
12. X=504187.96 Y=4253114.71
13. X=504194.87 Y=4253105.83

## ΣΥΝΤΕΤΑΓΜΕΝΕΣ ΤΜΗΜΑΤΩΝ ΜΕΡΙΚΗΣ ΑΝΑΚΛΗΣΗΣ

14. X=504196.76 Y=4253092.70

**ΤΜΗΜΑ Α1-2Δ=0,24τ.μ.**

1. X=504171.79 Y=4252995.50
2. X=504171.33 Y=4252994.74
3. X=504171.38 Y=4252993.77

**ΤΜΗΜΑ Α1-3Δ=939,35τ.μ.**

1. X=504163.87 Y=4252928.21
2. X=504163.00 Y=4252927.25
3. X=504159.41 Y=4252924.86
4. X=504156.16 Y=4252924.26
5. X=504153.84 Y=4252923.84
6. X=504150.18 Y=4252915.42
7. X=504145.13 Y=4252907.72
8. X=504138.63 Y=4252894.54
9. X=504139.40 Y=4252888.40
10. X=504144.17 Y=4252871.31
11. X=504144.25 Y=4252871.03
12. X=504158.41 Y=4252871.31
13. X=504160.55 Y=4252881.13

**ΤΜΗΜΑ Α1-1Ε=2.631,57τ.μ.**

1. X=504586.44 Y=4253805.02
2. X=504598.15 Y=4253801.95
3. X=504620.41 Y=4253790.92
4. X=504638.55 Y=4253776.71
5. X=504651.69 Y=4253765.96
6. X=504645.41 Y=4253758.46
7. X=504632.10 Y=4253744.65
8. X=504624.52 Y=4253748.85
9. X=504614.05 Y=4253752.03
10. X=504599.28 Y=4253754.65
11. X=504593.48 Y=4253749.79
12. X=504587.12 Y=4253732.77
13. X=504582.30 Y=4253730.22

**ΤΜΗΜΑ Α1-2Ε=89,38τ.μ.**

1. X=504603.99 Y=4253664.90
2. X=504608.10 Y=4253673.64
3. X=504615.91 Y=4253674.50
4. X=504616.26 Y=4253674.00
5. X=504619.28 Y=4253667.70

**ΤΜΗΜΑ Α1-3Ε=25,23τ.μ.**

1. X=504629.17 Y=4253496.70
2. X=504629.59 Y=4253495.77
3. X=504624.68 Y=4253487.51
4. X=504623.10 Y=4253484.38
5. X=504621.95 Y=4253488.95

**ΤΜΗΜΑ Α1-4Ε=2.197,55τ.μ.**

1. X=504607.41 Y=4253364.75
2. X=504611.76 Y=4253364.52
3. X=504625.62 Y=4253367.51
4. X=504631.76 Y=4253369.73
5. X=504636.59 Y=4253371.47
6. X=504639.95 Y=4253368.35
7. X=504649.52 Y=4253359.46
8. X=504658.96 Y=4253339.46
9. X=504666.46 Y=4253309.75
10. X=504663.13 Y=4253298.08
11. X=504667.85 Y=4253286.42
12. X=504669.09 Y=4253285.56
13. X=504666.39 Y=4253286.09
14. X=504646.35 Y=4253290.03
15. X=504640.56 Y=4253311.49
16. X=504634.76 Y=4253332.95
17. X=504615.88 Y=4253354.91

**ΤΜΗΜΑ Α1-5Ε=2.428,54τ.μ.**

1. X=504695.74 Y=4253270.57
2. X=504702.56 Y=4253262.07
3. X=504718.68 Y=4253241.98
4. X=504748.06 Y=4253205.38
5. X=504818.17 Y=4253196.68
6. X=504822.35 Y=4253200.23
7. X=504821.15 Y=4253201.33
8. X=504817.53 Y=4253204.68
9. X=504809.19 Y=4253212.36
10. X=504801.12 Y=4253216.80
11. X=504780.64 Y=4253223.81
12. X=504775.78 Y=4253226.69
13. X=504775.08 Y=4253227.11
14. X=504762.49 Y=4253232.10
15. X=504750.11 Y=4253237.02
16. X=504736.61 Y=4253242.37
17. X=504735.39 Y=4253242.86
18. X=504735.15 Y=4253243.15
19. X=504730.20 Y=4253249.14
20. X=504717.54 Y=4253257.68
21. X=504700.13 Y=4253269.94
22. X=504699.32 Y=4253270.05

**ΤΜΗΜΑ Α1-6Ε=319,51τ.μ.**

1. X=504423.55 Y=4252813.17
2. X=504426.36 Y=4252810.03
3. X=504434.97 Y=4252798.30
4. X=504434.37 Y=4252787.07
5. X=504423.05 Y=4252777.56
6. X=504420.74 Y=4252808.06

**ΤΜΗΜΑ Α1-7Ε=21,26τ.μ.**

1. X=504372.61 Y=4252580.66
2. X=504373.06 Y=4252577.23
3. X=504371.43 Y=4252571.77
4. X=504368.11 Y=4252569.64
5. X=504367.20 Y=4252569.06

**ΤΜΗΜΑ Α1-1Ζ=528,31τ.μ.**

1. X=504294.82 Y=4253659.65
2. X=504288.00 Y=4253660.69
3. X=504282.27 Y=4253633.43
4. X=504278.68 Y=4253616.33
5. X=504288.51 Y=4253598.95
6. X=504289.12 Y=4253598.78

**ΤΜΗΜΑ Α2=4.046,74τ.μ.**

1. X=504084.60 Y=4253386.78
2. X=504112.25 Y=4253373.27
3. X=504134.44 Y=4253362.43
4. X=504129.64 Y=4253352.60
5. X=504128.37 Y=4253352.60
6. X=504119.11 Y=4253347.64
7. X=504107.53 Y=4253345.32
8. X=504100.59 Y=4253344.00
9. X=504095.30 Y=4253343.01
10. X=504092.32 Y=4253342.35
11. X=504089.34 Y=4253340.03
12. X=504086.37 Y=4253333.75
13. X=504081.41 Y=4253330.11
14. X=504066.19 Y=4253329.12
15. X=504056.27 Y=4253330.77
16. X=504050.65 Y=4253337.06
17. X=504050.51 Y=4253340.60
18. X=504050.32 Y=4253345.32
19. X=504048.33 Y=4253351.61
20. X=504040.73 Y=4253350.95
21. X=504032.79 Y=4253349.95
22. X=504026.84 Y=4253351.28
23. X=504017.91 Y=4253353.26
24. X=504012.41 Y=4253350.39
25. X=504012.41 Y=4253366.31
26. X=504045.41 Y=4253366.31
27. X=504045.41 Y=4253392.33
28. X=504046.02 Y=4253392.29
29. X=504056.60 Y=4253388.65

## ΣΥΝΤΕΤΑΓΜΕΝΕΣ ΤΜΗΜΑΤΩΝ ΜΕΡΙΚΗΣ ΑΝΑΚΛΗΣΗΣ

30. X=504061.36 Y=4253387.40
31. X=504069.17 Y=4253385.34

**ΤΜΗΜΑ Α2-1Β=1.047,82τ.μ.**

1. X=504012.41 Y=4253350.39
2. X=504012.41 Y=4253366.31
3. X=504045.41 Y=4253366.31
4. X=504045.41 Y=4253392.33
5. X=504046.02 Y=4253392.29
6. X=504056.60 Y=4253388.65
7. X=504061.36 Y=4253387.40
8. X=504061.39 Y=4253374.75
9. X=504050.51 Y=4253340.60
10. X=504050.32 Y=4253345.32
11. X=504048.33 Y=4253351.61
12. X=504040.73 Y=4253350.95
13. X=504032.79 Y=4253349.95
14. X=504026.84 Y=4253351.28
15. X=504017.91 Y=4253353.26

**ΤΜΗΜΑ Α3=14.654,49τ.μ.**

1. X=504097.18 Y=4253314.11
2. X=504081.81 Y=4253279.37
3. X=504055.28 Y=4253267.20
4. X=504051.62 Y=4253240.83
5. X=504050.98 Y=4253236.24
6. X=504050.78 Y=4253234.81
7. X=504030.36 Y=4253230.04
8. X=504017.04 Y=4253226.93
9. X=504014.16 Y=4253226.26
10. X=504012.98 Y=4253225.32
11. X=504001.44 Y=4253216.13
12. X=504000.00 Y=4253214.98
13. X=503996.11 Y=4253211.88
14. X=503994.69 Y=4253210.75
15. X=503990.54 Y=4253207.44
16. X=503973.19 Y=4253207.00
17. X=503952.09 Y=4253219.65
18. X=503941.18 Y=4253225.27
19. X=503937.21 Y=4253232.88
20. X=503940.19 Y=4253234.86
21. X=503944.48 Y=4253235.19
22. X=503944.82 Y=4253241.14
23. X=503944.15 Y=4253244.45
24. X=503938.53 Y=4253246.11
25. X=503933.90 Y=4253250.41
26. X=503929.93 Y=4253251.73
27. X=503923.98 Y=4253251.73
28. X=503920.01 Y=4253255.37
29. X=503918.36 Y=4253261.32
30. X=503914.39 Y=4253265.62
31. X=503913.41 Y=4253266.73
32. X=503913.41 Y=4253278.70
33. X=503920.67 Y=4253279.51
34. X=503923.32 Y=4253283.15
35. X=503922.99 Y=4253289.43
36. X=503917.03 Y=4253293.40
37. X=503913.41 Y=4253293.56
38. X=503913.41 Y=4253300.31
39. X=503946.41 Y=4253300.31
40. X=503946.41 Y=4253333.31
41. X=504012.41 Y=4253333.31
42. X=504012.41 Y=4253342.27
43. X=504022.87 Y=4253338.38
44. X=504023.20 Y=4253333.75
45. X=504023.86 Y=4253326.80
46. X=504030.47 Y=4253319.53
47. X=504037.75 Y=4253313.91
48. X=504039.58 Y=4253313.82
49. X=504052.30 Y=4253313.24
50. X=504068.84 Y=4253312.25
51. X=504091.33 Y=4253313.91
52. X=504097.18 Y=4253314.11

**ΤΜΗΜΑ Α3-1Β=10.626,35τ.μ.**

1. X=503913.37 Y=4253300.31
2. X=503946.41 Y=4253300.31
3. X=503946.41 Y=4253333.31
4. X=504012.41 Y=4253333.31
5. X=504012.41 Y=4253342.27
6. X=504022.87 Y=4253338.38
7. X=504023.86 Y=4253326.80
8. X=504030.47 Y=4253319.53
9. X=504037.75 Y=4253313.91
10. X=504039.58 Y=4253313.82
11. X=504011.17 Y=4253245.24
12. X=504001.44 Y=4253216.13
13. X=504000.00 Y=4253214.98
14. X=503996.11 Y=4253211.88
15. X=503994.69 Y=4253210.75
16. X=503990.54 Y=4253207.44
17. X=503973.19 Y=4253207.00
18. X=503952.09 Y=4253219.65
19. X=503941.18 Y=4253225.27
20. X=503937.21 Y=4253232.88
21. X=503940.19 Y=4253234.86
22. X=503944.48 Y=4253235.19
23. X=503944.82 Y=4253241.14
24. X=503944.15 Y=4253244.45
25. X=503938.53 Y=4253246.11
26. X=503933.90 Y=4253250.40
27. X=503929.93 Y=4253251.73
28. X=503923.98 Y=4253251.73
29. X=503920.01 Y=4253255.37
30. X=503918.36 Y=4253261.32
31. X=503914.38 Y=4253265.62
32. X=503913.41 Y=4253266.73
33. X=503913.41 Y=4253278.70
34. X=503920.67 Y=4253279.51
35. X=503923.32 Y=4253283.15
36. X=503922.99 Y=4253289.43
37. X=503917.03 Y=4253293.40
38. X=503913.41 Y=4253293.56

**ΤΜΗΜΑ Α4=1.579,36τ.μ.**

1. X=504931.10 Y=4253554.79
2. X=504933.76 Y=4253552.03
3. X=504946.46 Y=4253534.04
4. X=504955.65 Y=4253517.90
5. X=504967.09 Y=4253494.35
6. X=504969.41 Y=4253569.74
7. X=504962.37 Y=4253573.13
8. X=504944.65 Y=4253572.21

**ΤΜΗΜΑ Α5=2.134,07τ.μ.**

1. X=505068.41 Y=4253687.65
2. X=505068.41 Y=4253663.31
3. X=505134.41 Y=4253663.31
4. X=505134.41 Y=4253672.94
5. X=505124.59 Y=4253674.20
6. X=505114.80 Y=4253675.79
7. X=505129.61 Y=4253700.13
8. X=505133.32 Y=4253704.10
9. X=505132.53 Y=4253707.27
10. X=505128.26 Y=4253708.87
11. X=505092.98 Y=4253700.09

**ΤΜΗΜΑ Α6=4.380,68τ.μ.**

1. X=505230.96 Y=4253870.50
2. X=505237.65 Y=4253864.15
3. X=505236.86 Y=4253857.80
4. X=505234.08 Y=4253848.67
5. X=505237.26 Y=4253834.39
6. X=505233.29 Y=4253815.73
7. X=505226.54 Y=4253798.67
8. X=505220.19 Y=4253795.49
9. X=505202.73 Y=4253808.19

## ΣΥΝΤΕΤΑΓΜΕΝΕΣ ΤΜΗΜΑΤΩΝ ΜΕΡΙΚΗΣ ΑΝΑΚΛΗΣΗΣ

10. X=505196.38 Y=4253801.45
11. X=505171.77 Y=4253824.86
12. X=505135.26 Y=4253847.48
13. X=505145.98 Y=4253867.72
14. X=505158.28 Y=4253860.98
15. X=505174.95 Y=4253845.10
16. X=505194.79 Y=4253857.80
17. X=505222.57 Y=4253878.44

### ΤΜΗΜΑ Α7=1.057,49τ.μ.

1. X=504552.89 Y=4253932.64
2. X=504559.66 Y=4253936.50
3. X=504594.67 Y=4253953.67
4. X=504667.75 Y=4253989.50
5. X=504690.60 Y=4253998.83
6. X=504685.66 Y=4253990.38
7. X=504681.46 Y=4253987.28
8. X=504671.35 Y=4253980.13
9. X=504655.98 Y=4253972.90
10. X=504651.31 Y=4253972.90
11. X=504645.89 Y=4253972.90
12. X=504639.11 Y=4253968.84
13. X=504632.20 Y=4253966.25
14. X=504627.96 Y=4253963.27
15. X=504619.83 Y=4253957.54
16. X=504612.59 Y=4253956.19
17. X=504606.57 Y=4253954.98
18. X=504594.05 Y=4253942.02
19. X=504579.68 Y=4253935.16
20. X=504566.80 Y=4253934.73

### ΤΜΗΜΑ Α7-1Ε=748,05τ.μ.

1. X=504594.67 Y=4253953.67
2. X=504594.02 Y=4253942.01
3. X=504594.05 Y=4253942.02
4. X=504606.57 Y=4253954.98
5. X=504612.59 Y=4253956.19
6. X=504619.83 Y=4253957.54
7. X=504627.96 Y=4253963.27
8. X=504632.20 Y=4253966.25
9. X=504639.11 Y=4253968.84
10. X=504645.89 Y=4253972.90
11. X=504651.31 Y=4253972.90
12. X=504655.98 Y=4253972.90
13. X=504671.35 Y=4253980.13
14. X=504681.46 Y=4253987.28
15. X=504685.66 Y=4253990.38
16. X=504690.60 Y=4253998.83
17. X=504667.75 Y=4253989.50

### ΤΜΗΜΑ Α8=1.900,59τ.μ.

1. X=505075.46 Y=4254062.05
2. X=505097.25 Y=4254067.50
3. X=505125.00 Y=4254091.00
4. X=505127.19 Y=4254097.18
5. X=505136.77 Y=4254124.27
6. X=505139.69 Y=4254132.50
7. X=505142.03 Y=4254151.53
8. X=505148.39 Y=4254157.47
9. X=505147.35 Y=4254096.17
10. X=505142.06 Y=4254084.92
11. X=505136.44 Y=4254077.32
12. X=505125.85 Y=4254065.08
13. X=505110.64 Y=4254054.49
14. X=505096.09 Y=4254048.54
15. X=505089.80 Y=4254057.14

### ΤΜΗΜΑ Α9=669,25τ.μ.

1. X=505158.15 Y=4254424.65
2. X=505155.97 Y=4254414.24
3. X=505156.30 Y=4254404.32
4. X=505157.29 Y=4254396.71
5. X=505161.26 Y=4254392.08
6. X=505163.90 Y=4254384.80
7. X=505164.56 Y=4254372.24
8. X=505161.26 Y=4254365.62
9. X=505157.29 Y=4254364.63
10. X=505157.17 Y=4254364.65
11. X=505157.08 Y=4254364.63
12. X=505149.43 Y=4254366.23
13. X=505149.21 Y=4254366.28
14. X=505149.00 Y=4254431.00
15. X=505152.73 Y=4254428.41
16. X=505155.53 Y=4254426.47
17. X=505156.23 Y=4254425.99
18. X=505157.97 Y=4254424.78

### ΤΜΗΜΑ Α10=9.891,42τ.μ.

1. X=505757.99 Y=4254064.43
2. X=505769.10 Y=4254050.74
3. X=505770.24 Y=4254049.35
4. X=505770.09 Y=4254048.06
5. X=505769.44 Y=4254042.47
6. X=505765.21 Y=4254036.38
7. X=505752.77 Y=4254031.09
8. X=505737.69 Y=4254028.71
9. X=505731.34 Y=4254031.09
10. X=505721.82 Y=4254031.62
11. X=505718.11 Y=4254026.59
12. X=505711.23 Y=4254026.59
13. X=505679.22 Y=4254033.47
14. X=505665.46 Y=4254035.59
15. X=505640.06 Y=4254023.42
16. X=505628.15 Y=4254016.27
17. X=505621.88 Y=4254031.19
18. X=505619.76 Y=4254036.23
19. X=505617.56 Y=4254042.15
20. X=505609.27 Y=4254064.48
21. X=505611.73 Y=4254075.34
22. X=505609.60 Y=4254094.75
23. X=505615.52 Y=4254103.47
24. X=505619.82 Y=4254105.20
25. X=505624.13 Y=4254106.94
26. X=505634.89 Y=4254111.28
27. X=505653.46 Y=4254114.64
28. X=505656.48 Y=4254115.19
29. X=505657.44 Y=4254114.70
30. X=505660.58 Y=4254113.13
31. X=505696.94 Y=4254094.96
32. X=505702.23 Y=4254092.31

### ΤΜΗΜΑ Β1=29,64τ.μ.

1. X=503913.41 Y=4253278.70
2. X=503911.74 Y=4253278.52
3. X=503909.43 Y=4253271.24
4. X=503913.41 Y=4253266.73

### ΤΜΗΜΑ Β2=4.850,07τ.μ.

1. X=503781.13 Y=4252472.89
2. X=503780.92 Y=4252472.72
3. X=503770.92 Y=4252460.85
4. X=503755.02 Y=4252455.05
5. X=503736.11 Y=4252468.50
6. X=503729.37 Y=4252481.18
7. X=503724.24 Y=4252498.21
8. X=503716.92 Y=4252513.41
9. X=503716.73 Y=4252524.94
10. X=503724.79 Y=4252533.67
11. X=503749.07 Y=4252549.32
12. X=503775.77 Y=4252571.48
13. X=503775.40 Y=4252566.75
14. X=503777.76 Y=4252528.16

### ΤΜΗΜΑ Β3=2.880,00τ.μ.

1. X=503527.69 Y=4252496.54
2. X=503529.25 Y=4252495.78
3. X=503532.61 Y=4252496.44

## ΣΥΝΤΕΤΑΓΜΕΝΕΣ ΤΜΗΜΑΤΩΝ ΜΕΡΙΚΗΣ ΑΝΑΚΛΗΣΗΣ

4. X=503536.45 Y=4252497.20
5. X=503542.72 Y=4252494.98
6. X=503546.76 Y=4252493.55
7. X=503557.54 Y=4252484.76
8. X=503563.07 Y=4252478.59
9. X=503562.95 Y=4252473.89
10. X=503560.91 Y=4252464.82
11. X=503558.06 Y=4252461.01
12. X=503549.62 Y=4252449.71
13. X=503549.47 Y=4252449.17
14. X=503544.39 Y=4252442.24
15. X=503543.73 Y=4252441.09
16. X=503540.10 Y=4252440.95
17. X=503518.20 Y=4252453.54
18. X=503509.62 Y=4252455.89
19. X=503502.89 Y=4252468.00
20. X=503495.83 Y=4252485.49
21. X=503493.98 Y=4252502.14
22. X=503505.39 Y=4252506.79
23. X=503506.45 Y=4252507.23
24. X=503510.91 Y=4252507.83
25. X=503512.54 Y=4252506.55
26. X=503515.17 Y=4252504.49
27. X=503520.13 Y=4252500.24
28. X=503526.51 Y=4252497.12

### ΤΜΗΜΑ Β4=2.730,34τ.μ.

1. X=503418.49 Y=4252418.17
2. X=503427.59 Y=4252448.39
3. X=503433.24 Y=4252467.16
4. X=503440.99 Y=4252470.51
5. X=503439.81 Y=4252472.79
6. X=503436.73 Y=4252478.75
7. X=503435.97 Y=4252480.22
8. X=503438.87 Y=4252492.56
9. X=503441.27 Y=4252493.87
10. X=503455.82 Y=4252501.76
11. X=503471.83 Y=4252493.55
12. X=503475.61 Y=4252487.37
13. X=503476.37 Y=4252483.38
14. X=503476.36 Y=4252448.43
15. X=503460.42 Y=4252440.04
16. X=503419.50 Y=4252418.50

### ΤΜΗΜΑ Β5=2.767,68τ.μ.

1. X=503783.99 Y=4252366.76
2. X=503781.29 Y=4252349.99
3. X=503781.07 Y=4252348.65
4. X=503768.39 Y=4252335.18
5. X=503737.11 Y=4252321.75
6. X=503731.34 Y=4252319.15
7. X=503714.50 Y=4252324.30
8. X=503715.16 Y=4252330.91
9. X=503708.38 Y=4252335.32
10. X=503703.25 Y=4252338.52
11. X=503696.31 Y=4252341.16
12. X=503695.97 Y=4252348.44
13. X=503699.94 Y=4252354.72
14. X=503703.58 Y=4252356.71
15. X=503711.19 Y=4252357.37
16. X=503711.43 Y=4252357.36
17. X=503711.52 Y=4252357.37
18. X=503716.67 Y=4252357.19
19. X=503716.68 Y=4252357.19
20. X=503730.04 Y=4252363.65
21. X=503741.28 Y=4252363.98
22. X=503747.57 Y=4252364.31
23. X=503758.15 Y=4252365.97
24. X=503772.02 Y=4252370.07
25. X=503776.61 Y=4252367.74
26. X=503783.45 Y=4252366.79

### ΤΜΗΜΑ Β5-1Γ=796,51τ.μ.

1. X=503781.29 Y=4252349.99
2. X=503770.84 Y=4252351.71
3. X=503746.60 Y=4252354.63
4. X=503724.18 Y=4252355.89
5. X=503707.84 Y=4252354.30
6. X=503696.87 Y=4252349.86
7. X=503699.94 Y=4252354.72
8. X=503703.58 Y=4252356.71
9. X=503711.19 Y=4252357.37
10. X=503716.67 Y=4252357.19
11. X=503730.04 Y=4252363.65
12. X=503741.28 Y=4252363.98
13. X=503747.57 Y=4252364.31
14. X=503758.15 Y=4252365.97
15. X=503772.02 Y=4252370.07
16. X=503776.61 Y=4252367.74
17. X=503783.45 Y=4252366.79
18. X=503783.99 Y=4252366.76

### ΤΜΗΜΑ Γ1=143,74τ.μ.

1. X=503792.99 Y=4252361.71
2. X=503788.41 Y=4252366.53
3. X=503783.99 Y=4252366.76
4. X=503781.29 Y=4252349.98
5. X=503781.45 Y=4252349.96
6. X=503781.54 Y=4252349.94
7. X=503781.74 Y=4252349.91
8. X=503783.13 Y=4252349.68
9. X=503785.71 Y=4252349.25
10. X=503786.45 Y=4252349.13
11. X=503788.13 Y=4252348.85
12. X=503788.38 Y=4252348.81
13. X=503790.74 Y=4252354.14

### ΤΜΗΜΑ Δ1=12.651,20τ.μ.

1. X=503946.95 Y=4252535.85
2. X=503933.40 Y=4252524.22
3. X=503921.00 Y=4252531.28
4. X=503918.90 Y=4252532.99
5. X=503926.32 Y=4252552.08
6. X=503927.87 Y=4252556.06
7. X=503920.26 Y=4252563.28
8. X=503913.47 Y=4252569.71
9. X=503911.18 Y=4252570.73
10. X=503901.13 Y=4252575.21
11. X=503904.95 Y=4252601.80
12. X=503905.31 Y=4252604.25
13. X=503913.29 Y=4252634.52
14. X=503918.22 Y=4252653.23
15. X=503922.59 Y=4252657.38
16. X=503933.77 Y=4252662.43
17. X=503935.13 Y=4252664.57
18. X=503944.94 Y=4252679.96
19. X=503946.02 Y=4252703.63
20. X=503946.24 Y=4252708.28
21. X=503946.26 Y=4252708.91
22. X=503965.01 Y=4252709.87
23. X=503977.99 Y=4252707.35
24. X=503977.82 Y=4252705.97
25. X=503973.54 Y=4252670.47
26. X=503974.15 Y=4252668.79
27. X=503982.80 Y=4252668.67
28. X=503989.82 Y=4252668.47
29. X=504008.28 Y=4252667.95
30. X=504014.00 Y=4252666.72
31. X=504013.95 Y=4252665.98
32. X=504012.86 Y=4252649.89
33. X=504012.86 Y=4252633.44
34. X=504010.43 Y=4252601.54
35. X=504010.18 Y=4252598.25
36. X=504004.24 Y=4252578.94
37. X=503988.10 Y=4252564.47
38. X=503985.10 Y=4252561.78
39. X=503965.64 Y=4252555.30

## ΣΥΝΤΕΤΑΓΜΕΝΕΣ ΤΜΗΜΑΤΩΝ ΜΕΡΙΚΗΣ ΑΝΑΚΛΗΣΗΣ

40. X=503953.62 Y=4252548.06
41. X=503951.22 Y=4252543.67

### ΤΜΗΜΑ Δ1-1Α=47,10τ.μ.

1. X=503940.70 Y=4252673.31
2. X=503946.41 Y=4252673.31
3. X=503946.41 Y=4252708.91
4. X=503946.26 Y=4252708.91
5. X=503946.24 Y=4252708.28
6. X=503946.02 Y=4252703.63
7. X=503944.94 Y=4252679.96

### ΤΜΗΜΑ Δ2=1.342,57τ.μ.

1. X=503839.75 Y=4252370.90
2. X=503833.13 Y=4252368.40
3. X=503827.63 Y=4252376.95
4. X=503822.45 Y=4252382.13
5. X=503817.52 Y=4252389.53
6. X=503816.91 Y=4252393.96
7. X=503825.66 Y=4252406.41
8. X=503833.92 Y=4252414.05
9. X=503838.33 Y=4252414.43
10. X=503843.91 Y=4252414.91
11. X=503858.55 Y=4252410.10
12. X=503856.85 Y=4252402.96
13. X=503855.13 Y=4252397.66
14. X=503854.39 Y=4252389.65
15. X=503857.60 Y=4252382.79
16. X=503856.53 Y=4252381.14
17. X=503854.50 Y=4252378.03
18. X=503853.15 Y=4252375.97

### ΤΜΗΜΑ Ε1=71.107,83τ.μ.

1. X=504337.68 Y=4252383.99
2. X=504341.73 Y=4252383.31
3. X=504346.21 Y=4252385.66
4. X=504352.16 Y=4252394.86
5. X=504350.65 Y=4252403.68
6. X=504353.41 Y=4252413.15
7. X=504357.71 Y=4252422.67
8. X=504365.95 Y=4252428.51
9. X=504373.09 Y=4252430.72
10. X=504379.98 Y=4252429.59
11. X=504385.76 Y=4252425.52
12. X=504397.56 Y=4252415.23
13. X=504404.38 Y=4252407.36
14. X=504402.98 Y=4252400.37
15. X=504406.12 Y=4252393.21
16. X=504416.09 Y=4252391.28
17. X=504425.36 Y=4252388.05
18. X=504448.36 Y=4252391.97
19. X=504471.31 Y=4252402.08
20. X=504485.90 Y=4252413.91
21. X=504504.00 Y=4252425.89
22. X=504515.11 Y=4252425.96
23. X=504531.46 Y=4252437.36
24. X=504544.31 Y=4252446.07
25. X=504551.61 Y=4252450.26
26. X=504559.25 Y=4252454.52
27. X=504566.93 Y=4252453.73
28. X=504574.86 Y=4252450.55
29. X=504580.95 Y=4252442.61
30. X=504585.71 Y=4252432.69
31. X=504591.66 Y=4252428.72
32. X=504610.71 Y=4252425.95
33. X=504615.48 Y=4252419.99
34. X=504621.83 Y=4252414.44
35. X=504627.38 Y=4252402.53
36. X=504633.73 Y=4252394.59
37. X=504646.04 Y=4252395.39
38. X=504653.97 Y=4252397.77
39. X=504654.77 Y=4252401.34
40. X=504648.42 Y=4252409.28
41. X=504646.04 Y=4252415.63
42. X=504644.85 Y=4252428.33
43. X=504633.73 Y=4252435.07
44. X=504625.40 Y=4252455.05
45. X=504614.55 Y=4252495.27
46. X=504603.70 Y=4252520.67
47. X=504608.99 Y=4252525.16
48. X=504613.87 Y=4252531.53
49. X=504623.54 Y=4252541.32
50. X=504636.54 Y=4252542.82
51. X=504654.38 Y=4252540.82
52. X=504657.58 Y=4252541.13
53. X=504668.06 Y=4252542.14
54. X=504682.38 Y=4252544.82
55. X=504684.36 Y=4252545.19
56. X=504685.75 Y=4252546.01
57. X=504692.84 Y=4252550.22
58. X=504695.08 Y=4252549.32
59. X=504697.89 Y=4252548.18
60. X=504698.16 Y=4252543.21
61. X=504701.86 Y=4252537.65
62. X=504706.10 Y=4252538.45
63. X=504715.89 Y=4252558.55
64. X=504722.94 Y=4252561.58
65. X=504724.69 Y=4252564.79
66. X=504729.64 Y=4252573.89
67. X=504736.29 Y=4252586.51
68. X=504764.64 Y=4252600.88
69. X=504766.25 Y=4252597.69
70. X=504772.85 Y=4252584.68
71. X=504794.88 Y=4252586.63
72. X=504806.55 Y=4252589.22
73. X=504816.04 Y=4252589.56
74. X=504824.69 Y=4252589.87
75. X=504841.33 Y=4252578.42
76. X=504839.37 Y=4252562.05
77. X=504838.95 Y=4252558.55
78. X=504843.50 Y=4252559.23
79. X=504852.14 Y=4252560.50
80. X=504856.73 Y=4252561.18
81. X=504904.46 Y=4252572.87
82. X=504907.71 Y=4252575.59
83. X=504924.89 Y=4252589.98
84. X=504946.93 Y=4252604.65
85. X=504949.87 Y=4252603.01
86. X=504954.93 Y=4252600.18
87. X=504966.37 Y=4252605.90
88. X=504971.01 Y=4252611.00
89. X=504972.84 Y=4252622.76
90. X=504976.84 Y=4252624.15
91. X=504985.46 Y=4252620.19
92. X=504990.14 Y=4252615.27
93. X=504994.23 Y=4252617.07
94. X=504995.41 Y=4252620.93
95. X=504996.27 Y=4252629.65
96. X=505005.54 Y=4252635.67
97. X=505008.53 Y=4252644.66
98. X=505007.51 Y=4252649.86
99. X=505005.79 Y=4252658.63
100. X=505005.59 Y=4252661.41
101. X=505004.97 Y=4252670.34
102. X=505014.80 Y=4252670.55
103. X=505026.02 Y=4252646.36
104. X=505024.32 Y=4252611.86
105. X=504979.28 Y=4252570.41
106. X=504861.09 Y=4252461.63
107. X=504738.00 Y=4252369.96
108. X=504691.24 Y=4252365.72
109. X=504577.60 Y=4252355.40
110. X=504462.40 Y=4252344.94
111. X=504383.97 Y=4252349.84
112. X=504343.75 Y=4252366.94

## ΣΥΝΤΕΤΑΓΜΕΝΕΣ ΤΜΗΜΑΤΩΝ ΜΕΡΙΚΗΣ ΑΝΑΚΛΗΣΗΣ

### ΤΜΗΜΑ Ε1-1Α=713,11τ.μ.

1. X=504352.29 Y=4252409.31
2. X=504353.41 Y=4252413.15
3. X=504357.71 Y=4252422.67
4. X=504365.95 Y=4252428.51
5. X=504373.09 Y=4252430.72
6. X=504379.98 Y=4252429.59
7. X=504385.76 Y=4252425.52
8. X=504397.56 Y=4252415.23
9. X=504402.69 Y=4252409.31

### ΤΜΗΜΑ Ε2=1.193,77τ.μ.

1. X=505055.47 Y=4253191.27
2. X=505073.97 Y=4253200.55
3. X=505081.12 Y=4253194.35
4. X=505087.31 Y=4253188.97
5. X=505094.65 Y=4253182.61
6. X=505098.33 Y=4253178.31
7. X=505078.36 Y=4253164.56
8. X=505070.36 Y=4253161.03
9. X=505064.48 Y=4253158.43
10. X=505045.63 Y=4253186.33

### ΤΜΗΜΑ Ε3=10.746,70τ.μ.

1. X=505074.49 Y=4253736.47
2. X=505097.22 Y=4253732.16
3. X=505102.79 Y=4253724.69
4. X=505114.82 Y=4253713.89
5. X=505128.26 Y=4253708.87
6. X=505092.98 Y=4253700.09
7. X=505068.41 Y=4253687.65
8. X=505036.52 Y=4253671.52
9. X=505009.89 Y=4253646.15
10. X=505021.16 Y=4253610.64
11. X=505023.37 Y=4253582.72
12. X=504995.99 Y=4253556.93
13. X=504969.41 Y=4253569.74
14. X=504962.37 Y=4253573.13
15. X=504944.65 Y=4253572.21
16. X=504931.10 Y=4253554.79
17. X=504917.95 Y=4253568.50
18. X=504919.93 Y=4253573.13
19. X=504928.20 Y=4253576.11
20. X=504935.48 Y=4253578.42
21. X=504946.39 Y=4253586.03
22. X=504963.92 Y=4253608.85
23. X=504974.50 Y=4253622.74
24. X=504981.89 Y=4253631.76
25. X=504987.98 Y=4253645.27
26. X=504999.91 Y=4253676.00
27. X=505003.89 Y=4253692.17
28. X=505023.02 Y=4253722.53
29. X=505028.01 Y=4253731.30
30. X=505029.35 Y=4253733.67
31. X=505035.62 Y=4253744.70
32. X=505044.78 Y=4253750.09
33. X=505047.84 Y=4253749.18
34. X=505056.19 Y=4253746.71
35. X=505070.11 Y=4253737.30

### ΤΜΗΜΑ Ε3-1Α=1.080,47τ.μ.

1. X=504969.41 Y=4253616.05
2. X=504969.41 Y=4253569.74
3. X=504962.37 Y=4253573.13
4. X=504944.65 Y=4253572.21
5. X=504931.10 Y=4253554.79
6. X=504917.95 Y=4253568.50
7. X=504919.93 Y=4253573.13
8. X=504928.20 Y=4253576.11
9. X=504935.48 Y=4253578.42
10. X=504946.39 Y=4253586.03
11. X=504963.92 Y=4253608.85

### ΤΜΗΜΑ Ε3-2Α=1.542,20τ.μ.

1. X=505068.41 Y=4253738.45
2. X=505070.11 Y=4253737.30
3. X=505074.49 Y=4253736.47
4. X=505097.22 Y=4253732.16
5. X=505102.79 Y=4253724.69
6. X=505114.82 Y=4253713.89
7. X=505128.26 Y=4253708.87
8. X=505092.98 Y=4253700.09
9. X=505068.41 Y=4253687.65

### ΤΜΗΜΑ Ε4=9.722,55τ.μ.

1. X=505395.24 Y=4253672.79
2. X=505400.87 Y=4253674.35
3. X=505415.07 Y=4253684.12
4. X=505425.21 Y=4253691.95
5. X=505439.59 Y=4253697.36
6. X=505447.15 Y=4253698.95
7. X=505454.05 Y=4253696.90
8. X=505463.95 Y=4253690.05
9. X=505481.51 Y=4253669.69
10. X=505486.22 Y=4253659.88
11. X=505452.33 Y=4253658.93
12. X=505419.11 Y=4253647.88
13. X=505376.62 Y=4253625.58
14. X=505337.39 Y=4253627.83
15. X=505311.08 Y=4253629.34
16. X=505289.97 Y=4253659.43
17. X=505272.68 Y=4253684.08
18. X=505254.30 Y=4253688.22
19. X=505238.58 Y=4253693.77
20. X=505239.20 Y=4253696.31
21. X=505239.93 Y=4253699.26
22. X=505252.00 Y=4253701.80
23. X=505270.83 Y=4253706.88
24. X=505294.12 Y=4253709.64
25. X=505307.45 Y=4253706.46
26. X=505319.98 Y=4253698.94
27. X=505320.27 Y=4253698.76
28. X=505321.10 Y=4253697.63
29. X=505343.49 Y=4253667.18
30. X=505348.61 Y=4253667.52
31. X=505352.05 Y=4253669.29
32. X=505359.41 Y=4253673.06
33. X=505367.15 Y=4253673.03
34. X=505377.47 Y=4253672.99
35. X=505390.45 Y=4253671.45

### ΤΜΗΜΑ Ε4-1Α=721,40τ.μ.

1. X=505239.20 Y=4253696.31
2. X=505239.93 Y=4253699.26
3. X=505252.00 Y=4253701.80
4. X=505270.83 Y=4253706.88
5. X=505294.12 Y=4253709.64
6. X=505307.45 Y=4253706.46
7. X=505320.27 Y=4253698.76
8. X=505321.10 Y=4253697.63
9. X=505321.10 Y=4253697.63
10. X=505321.10 Y=4253697.63
11. X=505322.09 Y=4253696.28
12. X=505299.41 Y=4253696.31

## ΤΟΠΟΓΡΑΦΙΚΟ ΔΙΑΓΡΑΜΜΑ ΕΚΤΑΣΕΩΝ ΠΟΥ ΠΡΟΤΕΙΝΟΝΤΑΙ ΓΙΑ ΜΕΡΙΚΗ ΑΝΑΚΛΗΣΗ

**Α)** ΤΗΣ ΑΡΙΘ. 5812/23-11-2007 ΑΠΟΦΑΣΗΣ Γ.Γ.Π.Σ.Ε (ΦΕΚ: 664/Δ'/14-12-2007)
ΟΠΩΣ ΤΡΟΠΟΠΟΙΗΘΗΚΕ ΚΑΙ ΙΣΧΥΕΙ
**Β)** ΤΗΣ ΑΡΙΘ. 3497/25-09-1986 ΑΠΟΦΑΣΗΣ Δ/ΝΤΗ ΔΑΣΩΝ (ΦΕΚ:933/Δ'/07-10-86),
**Γ)** ΤΗΣ ΑΡΙΘ. 1758/05-08-1996 ΑΠΟΦΑΣΗΣ ΠΕΡΙΦΕΡΕΙΑΚΟΥ Δ/ΝΤΗ Ν. ΕΥΒΟΙΑΣ(ΦΕΚ:995/Δ'/27-08-96)
**Δ)** ΤΗΣ ΑΡΙΘ. 2468/07-10-1992 ΑΠΟΦΑΣΗΣ ΝΟΜΑΡΧΗ ΕΥΒΟΙΑΣ (ΦΕΚ:1124/Δ'/29-10-92)
**Ε)** ΤΗΣ ΑΡΙΘ. 3672/28-08-1984 ΑΠΟΦΑΣΗΣ Δ/ΝΤΗ ΔΑΣΩΝ (ΦΕΚ:663/Δ'/31-12-84)
**Ζ)** ΤΗΣ ΑΡΙΘ. 3164/18-08-1983 ΑΠΟΦΑΣΗΣ ΝΟΜΑΡΧΗ ΕΥΒΟΙΑΣ (ΦΕΚ:41/Δ'/06-02-84)

**ΕΘΝΙΚΟ ΤΥΠΟΓΡΑΦΕΙΟ**
**Για τεχνικούς λόγους στο σχεδιάγραμμα, από το ηλεκτρονικό αρχείο, έγινε σμίκρυνση κατά ποσοστό** 62%

**ΚΛΙΜΑΚΑΣ 1:15.000**
**ΝΟΜΟΣ** : ΕΥΒΟΙΑΣ
**ΔΑΣΑΡΧΕΙΟ** : ΑΛΙΒΕΡΙΟΥ
**ΔΗΜΟΣ** : ΚΥΜΗΣ- ΑΛΙΒΕΡΙΟΥ
**Δ.Ε.** : ΤΑΜΥΝΕΩΝ
**Δ.Κ.** : ΑΛΙΒΕΡΙΟΥ
**ΘΕΣΕΙΣ** : "ΤΣΑΡΟΥΧΑ-ΒΟΥΡΝΑ-ΨΩΡΙΑΡΗ-ΦΡΥΑΤΣΗ-ΠΗΛΙΧΟΥ ΜΑΝΤΡΙ, ΣΚΟΡΔΙΛΑΚΙ κ.λ.π."

**ΕΜΒΑΔΟΝ** : Α1=396.119,94τ.μ., Α2=4.046,74τ.μ., Α3=14.654,49τ.μ.,Α4=1.579,36τ.μ., Α5=2.134,07τ.μ., Α6=4.380,68τ.μ., Α7=1.057,49τ.μ., Α8=1.900,59τ.μ., Α9=669,25τ.μ., Α10=9.891,42τ.μ., Δ1-1Α=47,10τ.μ., Ε1-1Α=713,11τ.μ., Ε3-1Α=1.080,47τ.μ., Ε3-2Α=1.542,20τ.μ., Ε4-1Α=721,40τ.μ., Β1=29,64τ.μ., Β2=4.850,07τ.μ., Β3=2.880τ.μ., Β4=2.730,34τ.μ., Β5=2.767,68τ.μ.,Α2-1Β=1.047,82τ.μ.,Α3-1Β=10.626,35τ.μ., Γ1=143,74τ.μ., Β5-1Γ=796,51τ.μ., Δ1=12.651,20τ.μ., Δ2=1.342,57τ.μ.,, Α1-1Δ=800,71τ.μ., Α1-2Δ=0,24τ.μ., Α1-3Δ=939,36τ.μ., Α1-1Ζ=528,31τ.μ., Ε1=71.107,83τ.μ., Ε2=1.193,77τ.μ., Ε3=10.746,70τ.μ.,Ε4=9.722,55τ.μ., Α1-1Ε=2.633,57τ.μ., Α1-2Ε=89,38τ.μ., Α1-3Ε=25,23τ.μ., Α1-4Ε=2.197,55τ.μ., Α1-5Ε=2.428,54τ.μ., Α1-6Ε=319,51τ.μ., Α1-7Ε=21,26τ.μ., Α7-1Ε=748,05τ.μ.

### ΕΜΒΑΔΟΝ ΜΕΡΙΚΗΣ ΑΝΑΚΛΗΣΗΣ:

**Α) ΤΗΣ ΑΡΙΘ. 5812/23-11-2007 ΑΠΟΦΑΣΗΣ :** Α1+Α2+Α3+Α4+Α5+Α6+Α7+Α8+Α9+Α10+Δ1-1Α+Ε1-1Α+Ε3-2Α+Ε4-1Α= **440.538,31τ.μ.**
**Β) ΤΗΣ ΑΡΙΘ. 3497/25-09-1986 ΑΠΟΦΑΣΗΣ :** Β1+Β2+Β3+Β4+Β5+Α2-1Β+Α3-1Β=**24.931,90τ.μ.**
**Γ) ΤΗΣ ΑΡΙΘ. 1758/05-08-1996 ΑΠΟΦΑΣΗΣ** : Γ1+Β5-1Γ=**140,25τ.μ.**
**Δ) ΤΗΣ ΑΡΙΘ. 2468/07-10-1992 ΑΠΟΦΑΣΗΣ** : Δ1+Δ2+Α1-1Δ+Α1-2Δ+Α1-3Δ = **15.734,07τ.μ**
**Ε) ΤΗΣ ΑΡΙΘ. 3672/28-08-1984 ΑΠΟΦΑΣΗΣ** : Ε1+Ε2+Ε3+Ε4+Α1-1Ε+Α1-2Ε+Α1-3Ε+Α1-4Ε +Α1-5Ε+Α1-6Ε+Α1-7Ε+Α6+Α7-1Ε+Α8+Α9+Α10=**118.073,88τ.μ.**
**Ζ) ΤΗΣ ΑΡΙΘ. 3164/18-08-1983 ΑΠΟΦΑΣΗΣ :** Α1-1Ζ=**528,31τ.μ.**

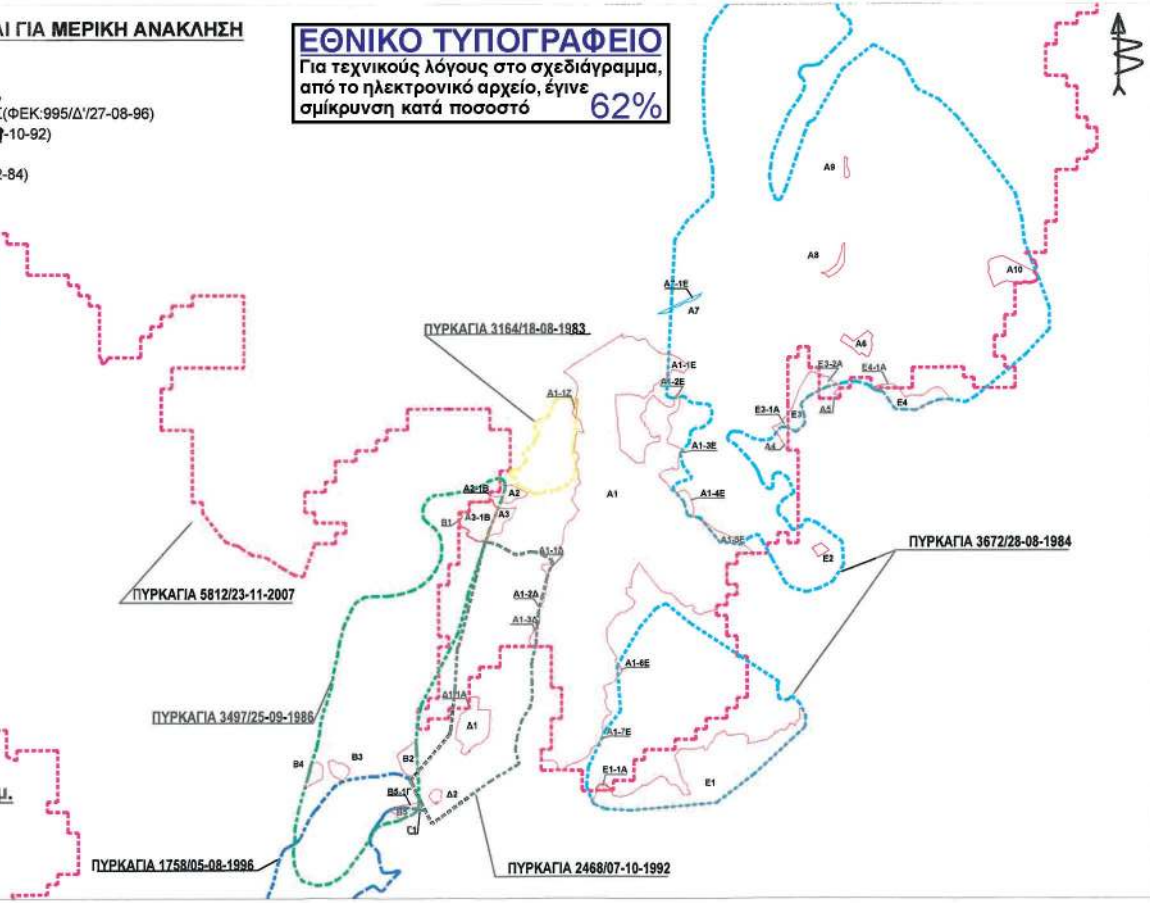


*Ακολουθεί τεύχος συντεταγμένων & Κατατοπιστικός Χάρτης.*

**ΘΕΩΡΗΘΗΚΕ**
**& ανήκει στην υπ' αριθμ.** 297626/13-6-2023
**απόφαση της Δ/νσης Δασών Ν. Ευβοίας**
Με εντολή Γενικού Γραμματέα Δασών
Η Προϊσταμένη Η.Υ.Δ/Π Θεσσαλίας-Στερεάς Ελλάδας
Ζωή Φύτρα
Δασολόγος

**ΕΛΕΓΧΘΗΚΕ**
**ΑΛΙΒΕΡΙ, 30-12-2020**
**Ο ΔΑΣΑΡΧΗΣ**
**ΑΘΑΝΑΣΙΟΣ ΜΑΡΙΝΟΣ**
**ΔΑΣΟΛΟΓΟΣ**

**ΑΛΙΒΕΡΙ, 30-12-2020**
**Η ΣΥΝΤΑΚΤΡΙΑ**
**ΧΡΥΣΑΝΘΗ ΣΑΡΑΜΑΝΤΟΥ**
**ΔΑΣΟΛΟΓΟΣ**

## ΑΠΟΣΠΑΣΜΑ ΧΑΡΤΗ ΓΥΣ ΑΛΙΒΕΡΙΟΥ - ΚΥΜΗΣ

ΚΛΙΜΑΚΑ 1:15.000

**ΥΠΟΜΝΗΜΑ**

- - - Οριογραμμή Αναδασωτέας έκτασης με την υπ' αριθμ. 5812/23-11-2007 απόφαση του Γ.Γ.Π.Στ.Ε.( *ΦΕΚ 664/14-12-07 τεύχος Δ')*
- - - Οριογραμμή Αναδασωτέας έκτασης με την υπ' αριθμ. 3164/18-08-1983 απόφαση του Νομάρχη Ευβοίας ( *ΦΕΚ 41/06-02-84 τεύχος Δ')*
- - - Οριογραμμή Αναδασωτέας έκτασης με την υπ' αριθμ. 3672/28-08-1984 απόφαση του Δ/ντή Δασών ( *ΦΕΚ 663/31-12-84 τεύχος Δ')*
- - - Οριογραμμή Αναδασωτέας έκτασης με την υπ' αριθμ. 3497/25-09-86 απόφαση του Δ/ντή Δασών ( *ΦΕΚ 933/07-10-86 τεύχος Δ')*
- - - Οριογραμμή Αναδασωτέας έκτασης με την υπ' αριθμ. 2468/07-10-92 απόφαση του Νομάρχη Ευβοίας ( *ΦΕΚ 1124/29-10-92 τεύχος Δ')*
- - - Οριογραμμή Αναδασωτέας έκτασης με την υπ' αριθμ. 1758/05-08-96 απόφαση του Περιφερειακού Δ/ντή ( *ΦΕΚ 995/27-08-96 τεύχος Δ')*

***Εκτάσεις που προτείνονται για μερική ανάκληση των ανωτέρω αποφάσεων*** στις θέσεις ***: "Τσαρούχα, Βούρνα, Ψωριάρη, Φρυάτος, Πηλιχού Μαντρί, Σκορδιλακι κ.λ.π."*** περιφέρειας ***Δ.Κ. Αλιβερίου Δ.Ε Ταμυνέων*** του Δήμου ***Κύμης - Αλιβερίου*** Π.Ε. Ευβοίας:

**ΕΜΒΑΔΑ ΤΜΗΜΑΤΩΝ:**

Α1=396.119,94τ.μ., Α2=4.046,74τ.μ., Α3=14.654,49τ.μ.,Α4=1.579,36τ.μ., Α5=2.134,07τ.μ., Α6=4.380,68τ.μ., Α7=1.057,49τ.μ., Α8=1.900,59τ.μ., Α9=689,25τ.μ.,Α10=9.891,42τ.μ., Δ1-1Α=47,10τ.μ.,Ε1-1Α=713,11τ.μ.,Ε3-1Α=1.080,47τ.μ.,Ε3-2Α=1.542,20τ.μ., Ε4-1Α=721,40τ.μ.,

Β1=29,64τ.μ., Β2=4.850,07τ.μ., Β3=2.880τ.μ., Β4=2.730,34τ.μ., Β5=2.767,68τ.μ.,Α2-1Β=1.047,82τ.μ., Α3-1Β=10.626,35τ.μ., Γ1=143,74τ.μ., Β5-1Γ=796,51τ.μ.,

Δ1=12.651,20τ.μ., Δ2=1.342,57τ.μ.,Α1-1Δ=800,71τ.μ., Α1-2Δ=0,24τ.μ., Α1-3Δ=939,35τ.μ., Α1-1Ζ=528,31τ.μ.,

Ε1=71.107,83τ.μ.,Ε2=1.193,77τ.μ.,Ε3=10.746,70τ.μ.,Ε4=9.722,55τ.μ. Α1-1Ε=2.631,57τ.μ. Α1-2Ε=89,38τ.μ., Α1-3Ε=25,23τ.μ.,Α1-4Ε=2.197,55τ.μ.,Α1-5Ε=2.428,54τ.μ., Α1-6Ε=319,51τ.μ., Α1-7Ε=21,26τ.μ.,Α7-1Ε=748,05τ.μ.

**ΕΜΒΑΔΟΝ ΜΕΡΙΚΗΣ ΑΝΑΚΛΗΣΗΣ:**

**Α) ΤΗΣ ΑΡΙΘ. 5812/23-11-2007 ΑΠΟΦΑΣΗΣ :** Α1+Α2+Α3+Α4+Α5+ Α6+Α7+Α8+Α9+Α10+Δ1-1Α+Ε1-1Α+Ε3-2Α+Ε4-1Α= **440.538,31τ.μ.**

**Β) ΤΗΣ ΑΡΙΘ. 3497/25-09-1986 ΑΠΟΦΑΣΗΣ :** Β1+Β2+Β3+Β4+Β5+Α2-1Β+Α3-1Β=**24.931,90τ.μ.**

**Γ) ΤΗΣ ΑΡΙΘ. 1758/05-08-1996 ΑΠΟΦΑΣΗΣ** : Γ1+Β5-1Γ= 940,25τ.μ.

**Δ) ΤΗΣ ΑΡΙΘ. 2468/07-10-1992 ΑΠΟΦΑΣΗΣ** : Δ1+Δ2+Α1-1Δ+Α1-2Δ+Α1-3Δ = **15.734,07τ.μ**

**Ε) ΤΗΣ ΑΡΙΘ. 3672/28-08-1984 ΑΠΟΦΑΣΗΣ** : Ε1+Ε2+Ε3+Ε4+Α1-1Ε+Α1-2Ε+ Α1-3Ε+Α1-4Ε +Α1-5Ε+Α1-6Ε+Α1-7Ε+Α6+Α7-1Ε+Α8+Α9+Α10=**118.073,88τ.μ.**

**Ζ) ΤΗΣ ΑΡΙΘ. 3164/18-08-1983 ΑΠΟΦΑΣΗΣ** : Α1-1Ζ=**528,31τ.μ.**

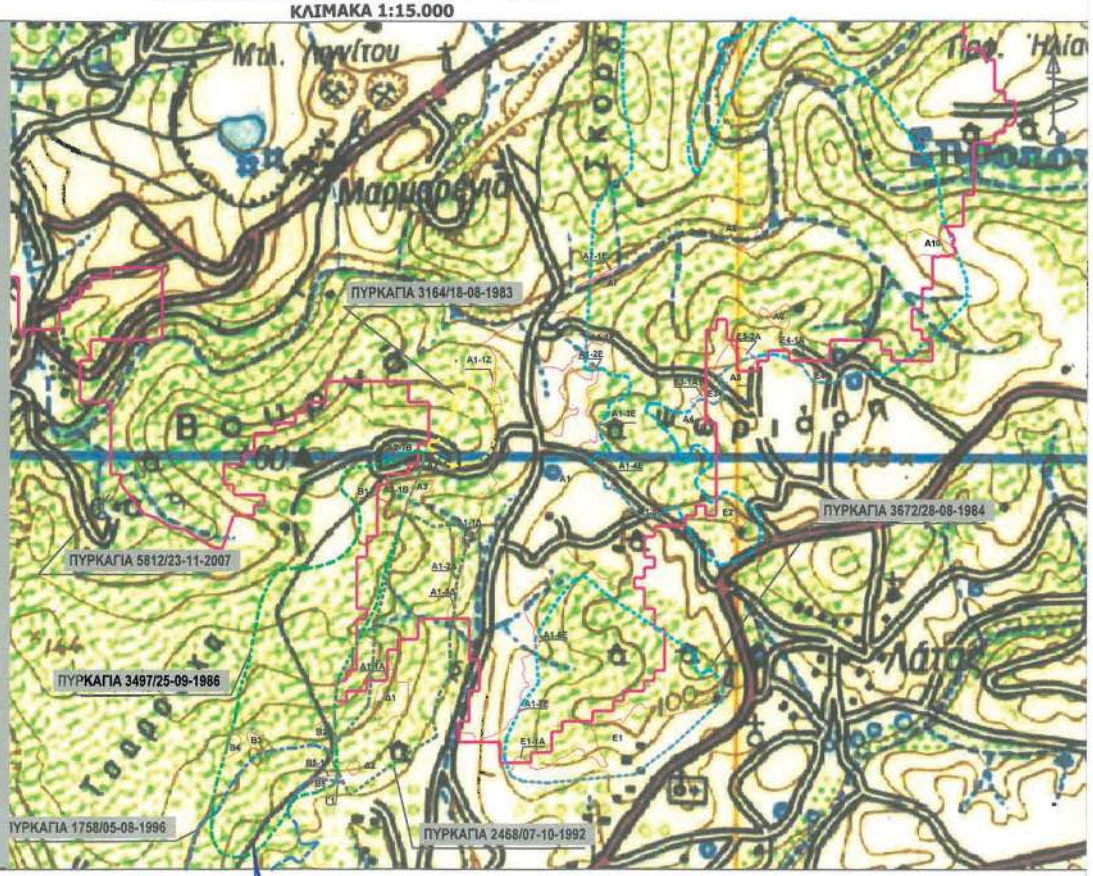


ΘΕΩΡΗΘΗΚΕ
& ανήκει στην υπ' αριθμ. 99626/13-6-2023
απόφαση της Δ/νσης Δασών Ν. Ευβοίας
Με εντολή Γενικού Διευθυντή Δασών
Η Προϊσταμένη Ε.Υ.Δ. Θεσσαλίας - Στερεάς Ελλάδας
Ζωή Κοκκα
Δασολόγος

ΕΔΕΓΧΘΗΚΕ
ΑΛΙΒΕΡΙ, 30-12-2020
Ο ΔΑΣΑΡΧΗΣ
ΑΘΑΝΑΣΙΟΣ ΚΑΡΙΝΟΣ
ΔΑΣΟΛΟΓΟΣ

ΑΛΙΒΕΡΙ, 30-12-2020
Η ΣΥΝΤΑΚΤΡΙΑ
ΧΡΥΣΑΝΘΗ ΣΑΒΑΜΑΝΤΟΥ
ΔΑΣΟΛΟΓΟΣ

ΕΘΝΙΚΟ ΤΥΠΟΓΡΑΦΕΙΟ
Για τεχνικούς λόγους στο σχεδιάγραμμα, από το ηλεκτρονικό αρχείο, έγινε σμίκρυνση κατά ποσοστό 62%

Η απόφαση αυτή να δημοσιευθεί στην Εφημερίδα της Κυβερνήσεως.

Χαλκίδα, 13 Ιουνίου 2023

Με εντολή Γενικού Γραμματέα Δασών
Η Προϊσταμένη
Επιθεώρησης Εφαρμογής Δασικής Πολιτικής
Θεσσαλίας - Στερεάς Ελλάδας

ΖΩΗ ΦΤΙΚΑ

ΕΘΝΙΚΟ ΤΥΠΟΓΡΑΦΕΙΟ
Καποδιστρίου 34, Τ.Κ. 104 32, Αθήνα
Τηλ. Κέντρο 210 5279000
Κείμενα προς δημοσίευση: webmaster.et@et.gr
*04005272306230016*