Signature Not Verified
Digitally signed by VARVARA ZACHARAKI
Date: 2024.03.20 10:54:50 EET
Reason: Signed PDF (embedded)
Location: Athens, Ethniko Typografio

ΕΦΗΜΕΡΙΔΑ ΤΗΣ ΚΥΒΕΡΝΗΣΕΩΣ

ΤΗΣ ΕΛΛΗΝΙΚΗΣ ΔΗΜΟΚΡΑΤΙΑΣ

15 Μαρτίου 2024 | ΤΕΥΧΟΣ ΔΕΥΤΕΡΟ | Αρ. Φύλλου **1699**

ΑΠΟΦΑΣΕΙΣ

Αριθμ. απόφ. 51

Έγκριση της μελέτης με τίτλο: "Μελέτη Κυκλοφοριακών Παρεμβάσεων Σχολείων και Παιδικών Χαρών".

ΤΟ ΔΗΜΟΤΙΚΟ ΣΥΜΒΟΥΛΙΟ
ΒΑΡΗΣ - ΒΟΥΛΑΣ - ΒΟΥΛΙΑΓΜΕΝΗΣ

Έχοντας υπόψη:

1. Τα άρθρα 79 και 82 του Κώδικα Δήμων και Κοινοτήτων (ν. 3463/2006, Α' 114).

2. Τον ν. 3852/2010 «Νέα Αρχιτεκτονική της Αυτοδιοίκησης και της Αποκεντρωμένης Διοίκησης - Πρόγραμμα Καλλικράτης» (Α' 87).

3. Το άρθρο 52 του Κώδικα Οδικής Κυκλοφορίας (ν. 2696/1999, Α' 57) όπως αντικαταστάθηκε με την παρ. 9 του άρθρου 48, του ν. 4313/2014 (Α' 261) και τροποποιήθηκε με το άρθρο 60 του ν. 5003/2022 (Α' 230).

4. Το άρθρο 109 του ν. 2696/1999 (Α' 57) περί δημοσίευσης αποφάσεων που εκδίδονται κατ' εξουσιοδότηση του Κώδικα Οδικής Κυκλοφορίας, στην Εφημερίδα της Κυβερνήσεως.

5. Την υπό στοιχεία ΔΜΕΟ/Ο/3050/2013 απόφαση Υπουργού Υποδομών, Μεταφορών και Δικτύων «Έγκριση Τεχνικών Οδηγιών κυκλοφοριακών παρεμβάσεων στο αστικό περιβάλλον για την εφαρμογή τους σε περιοχές σχολικών συγκροτημάτων και περιοχές με αυξημένη κίνηση στα πλαίσια βελτίωσης της οδικής ασφάλειας» (Β' 2302).

6. Την υπ' αρ. 52907/2009 απόφαση «Ειδικές ρυθμίσεις για την εξυπηρέτηση ατόμων με αναπηρία σε κοινόχρηστους χώρους των οικισμών που προορίζονται για την κυκλοφορία πεζών» (Β' 2621).

7. Την υπ' αρ. 18572/12-05-2016 (16SYMV004415367 2016-05-19) συναφθείσα σύμβαση με τον μελετητή συγκοινωνιολόγο Βόσκογλου.

8. Την υπ' αρ. 468/2017 απόφαση του Δημοτικού Συμβουλίου του Δήμου Βάρης - Βούλας - Βουλιαγμένης, για τις υπόψη κυκλοφοριακές ρυθμίσεις (Ά Φάση-Προκαταρκτική Πρόταση).

9. Το έγγραφο της Διεύθυνσης Διοίκησης της Αποκεντρωμένης Διοίκησης Αττικής, με το οποίο διαβιβάστηκε η νομοτύπως ληφθείσα υπ' αρ. 468/2017 απόφαση του Δημοτικού Συμβουλίου του Δήμου Βάρης - Βούλας - Βουλιαγμένης, που αφορά σε κυκλοφοριακές ρυθμίσεις, με τα συνημμένα της.

10. Την υπ' αρ. 115533/945/2018 (Β' 6005) απόφαση του Συντονιστή Αποκεντρωμένης Διοίκησης Αττικής, που αφορά την τμηματική έγκριση κυκλοφοριακών ρυθμίσεων σύμφωνα με την υπ' αρ. 468/2017 απόφαση του Δημοτικού Συμβουλίου του Δήμου Βάρης-Βούλας-Βουλιαγμένης (Φάση Α' - Προκαταρκτική Πρόταση).

11. Την υπ' αρ. 277/2022 απόφαση του Δημοτικού Συμβουλίου του Δήμου Βάρης - Βούλας - Βουλιαγμένης, για τις υπόψη κυκλοφοριακές ρυθμίσεις (Β' Φάση - Τελική Πρόταση).

12. Την υπ' αρ. 15706/05-04-2023 διαπιστωτική πράξη τεκμαιρόμενης έγκρισης της υπ' αρ. 277/2022 απόφασης του Δ.Σ. του Δήμου Βάρης-Βούλας-Βουλιαγμένης του Γραμματέα Αποκεντρωμένης Διοίκησης Αττικής, αποφασίζει:

Εγκρίνει τα αναφερόμενα στη «Μελέτη Κυκλοφοριακών Παρεμβάσεων Σχολείων και Παιδικών Χαρών», αναλυτικά ως κάτωθι:

- Τις κυκλοφοριακές ρυθμίσεις (διαπλάτυνση πεζοδρομίων, υπερυψωμένων λωρίδων και σχετική σήμανση, διάβαση πεζών) που θα λάβουν χώρα στις οδούς Βάκχου και Λεύκης όπως αυτές αποτυπώνονται στο σχέδιο με τίτλο «1ο ΝΗΠΙΑΓΩΓΕΙΟ ΣΤΗ Δ.Ε. ΒΑΡΗΣ».

- Υλοποίηση των θεσμοθετημένων πεζόδρομων στις οδούς (Σφακτηρίας, Σπάρτης και Λυσάνδρου) και συμπλήρωση της σήμανσης με πινακίδες Ρ-2, Ρ-27, Ρ-28 και Ρ-55. όπως αυτές αποτυπώνονται στο σχέδιο με τίτλο «3ο ΝΗΠΙΑΓΩΓΕΙΟ (ΜΗΛΑΔΕΖΑ) ΣΤΗ Δ.Ε. ΒΑΡΗΣ».

- Πλακόστρωση των πεζοδρόμων της οδού Διδασκάλου Αναστασίου στην περιοχή του σχολείου, διαβάσεις πεζών και ανάλογη σήμανση στις οδούς Διδασκάλου Αθανασίου και Τσιτσάνη, μειωτές ταχύτητας (σαμαράκια) στις οδούς Διδασκάλου Αναστασίου και Τσιτσάνη και σήμανση θεσμοθετημένων πεζόδρομων με πινακίδες Ρ-55 και ρυθμιστικές πινακίδες Ρ-2, Ρ-27 και Ρ-28 όπως

αποτυπώνονται στο σχέδιο με τίτλο «2ο ΔΗΜΟΤΙΚΟ (ΑΣΥΡΜΑΤΟΣ) ΣΤΗ Δ.Ε. ΒΑΡΗΣ».

- Διάβαση πεζών στην οδό Σάμου και προβλεπόμενες σημάνσεις ΚΟΚ, αύξηση του πλάτους του πεζοδρομίου της οδού Σάμου στην πλευρά του σχολείου, τοποθέτηση δύο μειωτών ταχύτητας (σαμαράκια) στην οδό Σάμου σχετική προειδοποιητική σήμανση, όπως αποτυπώνονται στο σχέδιο με τίτλο «ΔΗΜΟΤΙΚΟ ΔΙΛΟΦΟΥ ΣΤΗ Δ.Ε. ΒΑΡΗΣ».

- Δημιουργία χώρου αναστροφής στο τέλος της οδού Κερκύρας εντός οικοπέδου ιδιοκτησίας του Δήμου στο Ο.Τ. 14 και σήμανση με πινακίδες Ρ-5, Ρ-6 για αμφίδρομη κίνηση στο τελευταίο τμήμα της οδού Κερκύρας, τοποθέτηση πληροφοριακής πινακίδας και Π-25 (αδιέξοδος). Επίσης δημιουργία πεζοδρομίου στην οδό Κερκύρας στην πλευρά του νηπιαγωγείου, δημιουργία διάβασης πεζών στη συμβολή των οδών Κερκύρας και Κέκροπος και δημιουργία πλακόστρωτου πεζοδρομίου στην πλευρά του νηπιαγωγείου, όπως αποτυπώνονται στο σχέδιο με τίτλο: «2ο ΓΥΜΝΑΣΙΟ και ΝΗΠΙΑΓΩΓΕΙΟ ΔΙΛΟΦΟΥ ΣΤΗ Δ.Ε. ΒΑΡΗΣ».

- Μονοδρόμηση του τμήματος της οδού Τιτάνων μεταξύ των οδών Βορρέου και Αφροδίτης, διαπλάτυνση των πεζοδρομίων στην πλευρά του νηπιαγωγείου, διαπλάτυνση του πεζοδρομίου στην οδό Δάφνης στην πλευρά του δημοτικού σχολείου, δημιουργία τριών διαβάσεων πεζών στην οδό Τιτάνων και κίτρινη διαγράμμιση εκατέρωθέν τους για απαγόρευση της στάθμευσης, όπως αποτυπώνονται στο σχέδιο με τίτλο: «ΝΗΠΙΑΓΩΓΕΙΟ και ΔΗΜΟΤΙΚΟ ΒΑΡΚΙΖΑΣ ΣΤΗ Δ.Ε. ΒΑΡΗΣ».

- Υλοποίηση της θεσμοθετημένης πεζοδρόμησης του τμήματος μεταξύ Άττιδος και Φαιάκων, τοποθέτηση μειωτών ταχύτητας (σαμαράκια στην οδό Άττιδος, διαπλάτυνση του πεζοδρομίου της οδού Άττιδος στην πλευρά του νηπιαγωγείου, τρεις μειωτές ταχύτητας στην οδό Άττιδος κοντά σε υφιστάμενες διαβάσεις πεζών όπου το 1ο Δημοτικό και το κλειστό Γυμναστήριο, μονοδρόμηση της οδού Γληνού με φορά προς την οδό Βας. Κων/νου και δημιουργία θέσης στάθμευσης ΑμεΑ κοντά στην είσοδο του 1ου Γυμνασίου επί της οδού Νίκης, όπως αποτυπώνονται στο σχέδιο με τίτλο «2ο ΝΗΠΙΑΓΩΓΕΙΟ και 1ο ΔΗΜΟΤΙΚΟ και 1ο ΓΥΜΝΑΣΙΟ - ΛΥΚΕΙΟ και ΕΠΑ.Λ ΣΤΗ Δ.Ε. ΒΑΡΗΣ».

- Μονοδρόμηση της οδού Διγενή μεταξύ Σμύρνης και Παγκάλου (συμπλήρωση της σχετικής σήμανσης στις επηρεαζόμενες διασταυρώσεις), τοποθέτηση δύο μειωτών ταχύτητας (σαμαράκια) στις οδούς Διγενή και Σμύρνης, διαπλάτυνση των πεζοδρομίων του τμήματος της οδού Διγενή μεταξύ Σμύρνης και Παγκάλου, διαπλάτυνση του πεζοδρομίου της οδού Παγκάλου στην πλευρά όπου το Νηπιαγωγείο μεταξύ των οδών Διγενή και Ποσειδώνος, όπως αποτυπώνονται στο σχέδιο με τίτλο «1ο ΝΗΠΙΑΓΩΓΕΙΟ ΣΤΗ Δ.Ε ΒΟΥΛΑΣ».

- Μονοδρόμηση της οδού Οδυσσέως στην περιοχή των σχολείων, τοποθέτηση τεσσάρων μειωτών ταχύτητας στις οδούς Πλαπούτα, Ασκληπιού και Οδυσσέως και προσθήκη πινακίδων αναγγελίας κινδύνου σε διάφορα σημεία στις οδούς που περιβάλλουν το σχολικό συγκρότημα, όπως αποτυπώνονται στο σχέδιο με τίτλο: 2ο ΝΗΠΙΑΓΩΓΕΙΟ και 2ο ΔΗΜΟΤΙΚΟ ΣΧΟΛΕΙΟ ΣΤΗ Δ.Ε ΒΟΥΛΑΣ».

- Οι προτεινόμενες μεσοπρόθεσμες παρεμβάσεις έχουν ενταχθεί στο ΦΕΚ Β’ 4859/2017. Δημιουργούνται επιπλέον διαβάσεις πεζών επί της οδού Προόδου και προτείνονται συμπληρωματικές πληροφοριακές πινακίδες, όπως αυτές αποτυπώνονται στο σχέδιο με τίτλο «3ο ΝΗΠΙΑΓΩΓΕΙΟ και 2ο ΓΥΜΝΑΣΙΟ - ΛΥΚΕΙΟ ΣΤΗ Δ.Ε. ΒΟΥΛΑΣ».

- Μονοδρόμηση της οδού Μπιζανίου στην περιοχή του σχολείου, αναμόρφωση προτεινόμενης σήμανσης κατά την Φάση Α’ - προκαταρκτική πρόταση, αναμόρφωση πεζοδρομίου στην οδό Σαρανταπόρου, δημιουργίας διάβασης πεζών στην συμβολή των οδών Σαρανταπόρου και Σμόλικα και τοποθέτηση πινακίδων απαγόρευσης στάθμευσης (Ρ-39) στην οδό Μπιζανίου εκατέρωθεν της εισόδου του σχολείου, όπως αποτυπώνονται στο σχέδιο με τίτλο: 3ο ΔΗΜΟΤΙΚΟ ΣΧΟΛΕΙΟ ΣΤΗ Δ.Ε. ΒΟΥΛΑΣ.

- Τοποθετούνται μειωτές ταχύτητας (σαμαράκια) στις οδούς Δροσίνη, Βαλαωρίτου και Καζαντζάκη και σχετική σήμανση αναγγελίας κινδύνου, διαβάσεις πεζών στις διασταυρώσεις Δροσίνη και Καζαντζάκη, Δροσίνη και Καβάφη, Βαλαωρίτου και Καβάφη και Βαλαωρίτου και Καζαντζάκη με οριζόντια σήμανση κίτρινου χρώματος εκατέρωθέν τους και εσοχή επιβίβασης/αποβίβασης μαθητών στην οδό Καβάφη στην πλευρά του Νηπιαγωγείου, όπως αποτυπώνονται στο σχέδιο με τίτλο «4ο ΝΗΠΙΑΓΩΓΕΙΟ και 4ο ΔΗΜΟΤΙΚΟ ΣΧΟΛΕΙΟ ΣΤΗ Δ.Ε ΒΟΥΛΑΣ».

- Μονοδρόμηση της οδού Αλεξάνδρας στην περιοχή του σχολείου, κατασκευή πεζοδρομίων σε τμήματα της οδού Αλεξάνδρας, δημιουργία διαβάσεων πεζών επί της οδού Αλεξάνδρας στην περιοχή του σχολείου, τοποθέτηση πινακίδων απαγόρευσης στάθμευσης (Ρ-39) στην οδό Αλεξάνδρας, τοποθέτηση μειωτή ταχύτητας (σαμαράκι) στην οδό Αλεξάνδρας στην περιοχή του σχολείου, τοποθέτηση σχετικής σήμανσης και τοποθέτηση προστατευτικών κιγκλιδωμάτων μπροστά στην είσοδο του σχολείου, όπως αποτυπώνονται στο σχέδιο με τίτλο 5ο ΝΗΠΙΑΓΩΓΕΙΟ ΣΤΗ Δ.Ε. ΒΟΥΛΑΣ.

- Τοποθέτηση δύο μειωτών ταχύτητας (σαμαράκια) στην οδό Αγ.Ιωάννου και σχετική σήμανση αναγγελίας κινδύνου, συμπλήρωση της σήμανσης στο πεζοφάναρο της οδού Ζεφύρου και αντικατάσταση παλαιών πινακίδων με συνδυαστικές νέες πινακίδες και αναμόρφωση της κατακόρυφης σήμανσης γενικότερα στην περιοχή του σχολείου, όπως αποτυπώνονται στο σχέδιο με τίτλο «1ο ΔΗΜΟΤΙΚΟ ΣΧΟΛΕΙΟ και 6ο ΝΗΠΙΑΓΩΓΕΙΟ ΣΤΗ Δ.Ε. ΒΟΥΛΑΣ».

- Μονοδρόμηση του τμήματος της οδού Ήρας μεταξύ των οδών Θησέως και Ιάσονος με φορά προς την οδό Ιάσονος, υπερυψωμένες διαβάσεις και εσοχές στην οδό Ιάσονος στο τμήμα μεταξύ των οδών Ήρας και Διονύσου έχουν συμπεριληφθεί στο ΦΕΚ Β’ 4859/2017, όπως αποτυπώνονται στο σχέδιο με τίτλο «ΓΥΜΝΑΣΙΟ και ΔΗΜΟΤΙΚΟ ΣΧΟΛΕΙΟ ΣΤΗ Δ.Ε. ΒΟΥΛΙΑΓΜΕΝΗΣ».

- Τις κυκλοφοριακές ρυθμίσεις (διάβαση πεζών, απαγόρευση στάσης - στάθμευσης, μειωτής ταχύτητας, συνοδευτική οριζόντια και κατακόρυφη σήμανση) που θα λάβουν χώρα στην οδό Πανός, όπως αυτές αποτυ-

πώνονται στο σχέδιο με τίτλο «ΠΑΙΔΙΚΗ ΧΑΡΑ ΣΤΗ Δ.Ε ΒΟΥΛΙΑΓΜΕΝΗΣ».

Θα τηρηθούν απαρέγκλιτα τα όσα αναγράφονται στην Τεχνική Έκθεση Κυκλοφοριακών Ρυθμίσεων της Διεύθυνσης Τεχνικών Υπηρεσιών του Δήμου Βάρης - Βούλας - Βουλιαγμένης, βάσει της οποίας ελήφθη η σχετική απόφαση του Δημοτικού Συμβουλίου του Δήμου.

Τα μέτρα που λαμβάνονται με την παρούσα απόφαση θα ισχύουν από την τοποθέτηση των οικείων πινακίδων σήμανσης, των σηματοδοτών ή των διαγραμμίσεων στο οδόστρωμα, εκτός αν κατά το χρόνο ισχύος των μέτρων αυτών η κυκλοφορία ρυθμίζεται από στελέχη της αρμόδιας Αστυνομικής Αρχής.

Οι κυκλοφοριακές ρυθμίσεις αποτυπώνονται στο συνημμένο σχέδιο σήμανσης.

Οι προτεινόμενες παρεμβάσεις θα βαρύνουν τον Κ.Α. 30-7326.031 του προϋπολογισμού του Δήμου έτους 2024 με ποσό 366.819,16 ευρώ από ιδίους πόρους.

ΜΕΛΕΤΗ ΚΥΚΛΟΦΟΡΙΑΚΩΝ ΠΑΡΕΜΒΑΣΕΩΝ ΣΧΟΛΕΙΩΝ ΚΑΙ ΠΑΙΔΙΚΩΝ ΧΑΡΩΝ I ΔΗΜΟΣ ΒΑΡΗΣ ΒΟΥΛΑΣ ΒΟΥΛΙΑΓΜΕΝΗΣ

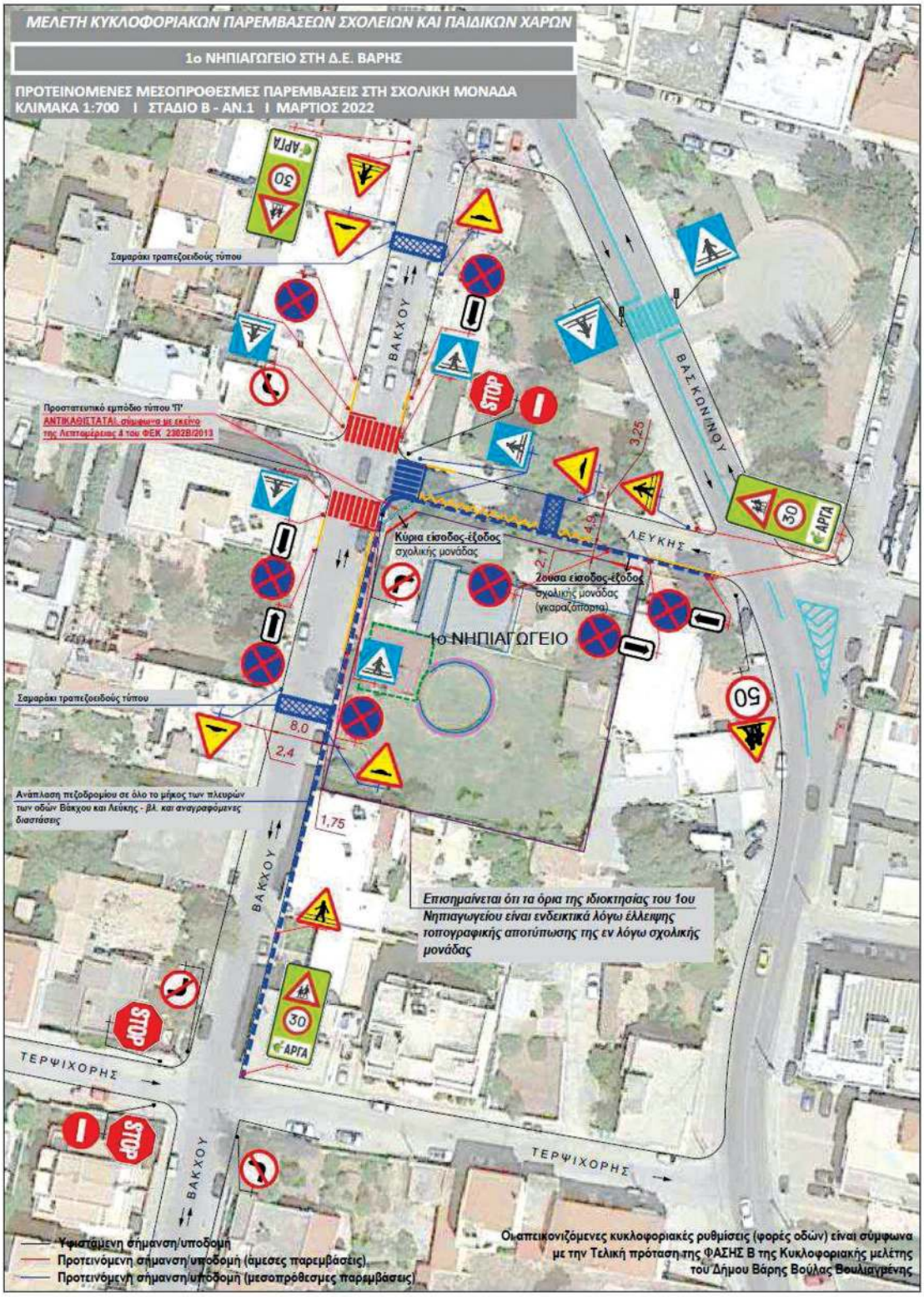

ΤΕΧΝΙΚΗ ΕΚΘΕΣΗ I ΦΑΣΗ Β - ΑΝ.1

ΓΡΑΦΕΙΟ ΣΥΓΚΟΙΝΩΝΙΑΚΩΝ ΕΡΓΩΝ Ν.ΒΟΣΚΟΓΛΟΥ

ΖΟΙ DRAMI
29/02/2024 12:21

ΕΘΝΙΚΟ ΤΥΠΟΓΡΑΦΕΙΟ
Για τεχνικούς λόγους στο σχεδιάγραμμα, από το ηλεκτρονικό αρχείο, έγινε σμίκρυνση κατά ποσοστό 83%

ΜΕΛΕΤΗ ΚΥΚΛΟΦΟΡΙΑΚΩΝ ΠΑΡΕΜΒΑΣΕΩΝ ΣΧΟΛΕΙΩΝ ΚΑΙ ΠΑΙΔΙΚΩΝ ΧΑΡΩΝ I ΔΗΜΟΣ ΒΑΡΗΣ ΒΟΥΛΑΣ ΒΟΥΛΙΑΓΜΕΝΗΣ

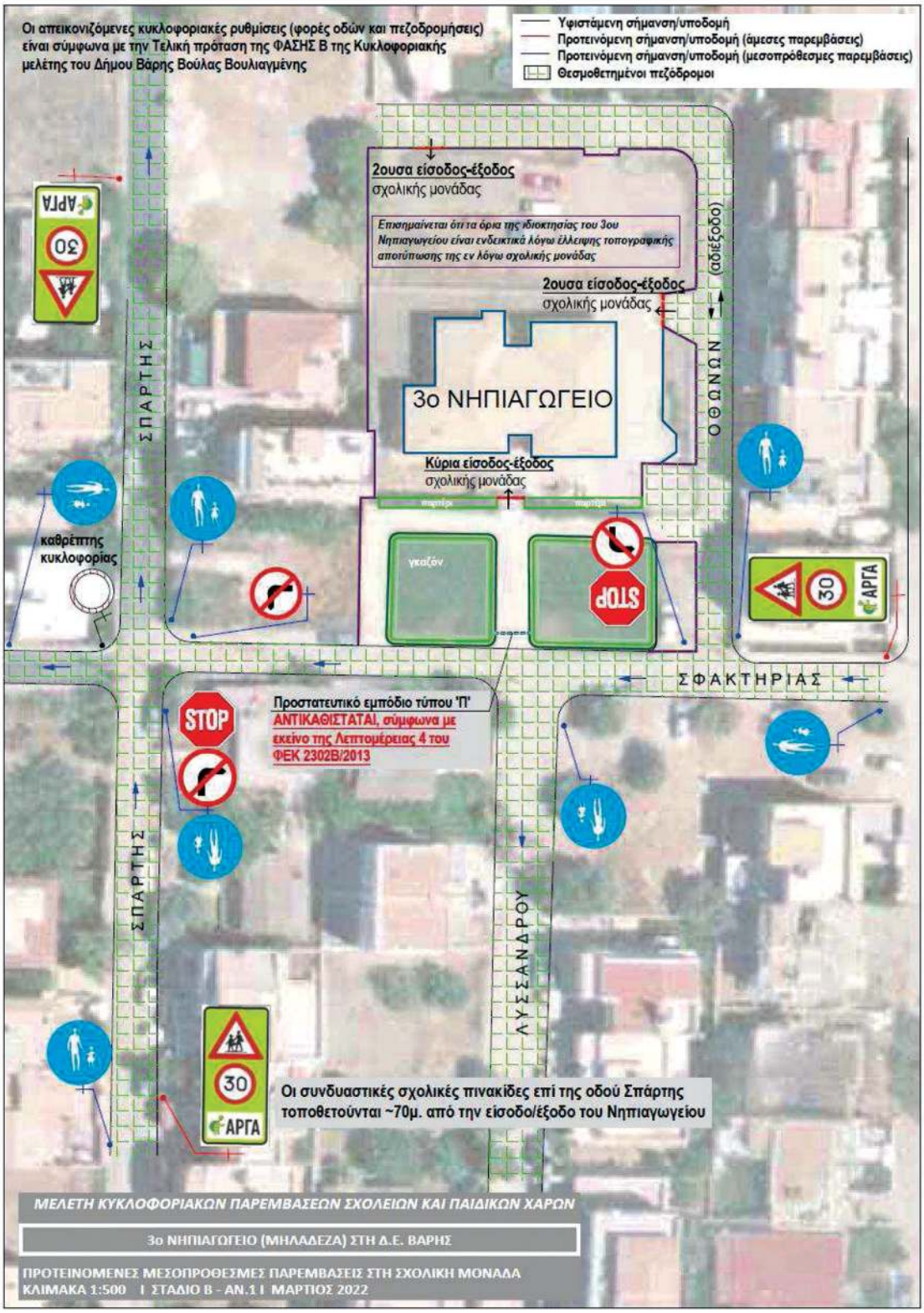

ΤΕΧΝΙΚΗ ΕΚΘΕΣΗ I ΦΑΣΗ Β - ΑΝ.1

ΓΡΑΦΕΙΟ ΣΥΓΚΟΙΝΩΝΙΑΚΩΝ ΕΡΓΩΝ Ν.ΒΟΣΚΟΓΛΟΥ

ΖΟΙ DRAMI
29/02/2024 12:23

ΕΘΝΙΚΟ ΤΥΠΟΓΡΑΦΕΙΟ
Για τεχνικούς λόγους στο σχεδιάγραμμα, από το ηλεκτρονικό αρχείο, έγινε σμίκρυνση κατά ποσοστό 83%

ΜΕΛΕΤΗ ΚΥΚΛΟΦΟΡΙΑΚΩΝ ΠΑΡΕΜΒΑΣΕΩΝ ΣΧΟΛΕΙΩΝ ΚΑΙ ΠΑΙΔΙΚΩΝ ΧΑΡΩΝ I ΔΗΜΟΣ ΒΑΡΗΣ ΒΟΥΛΑΣ ΒΟΥΛΙΑΓΜΕΝΗΣ

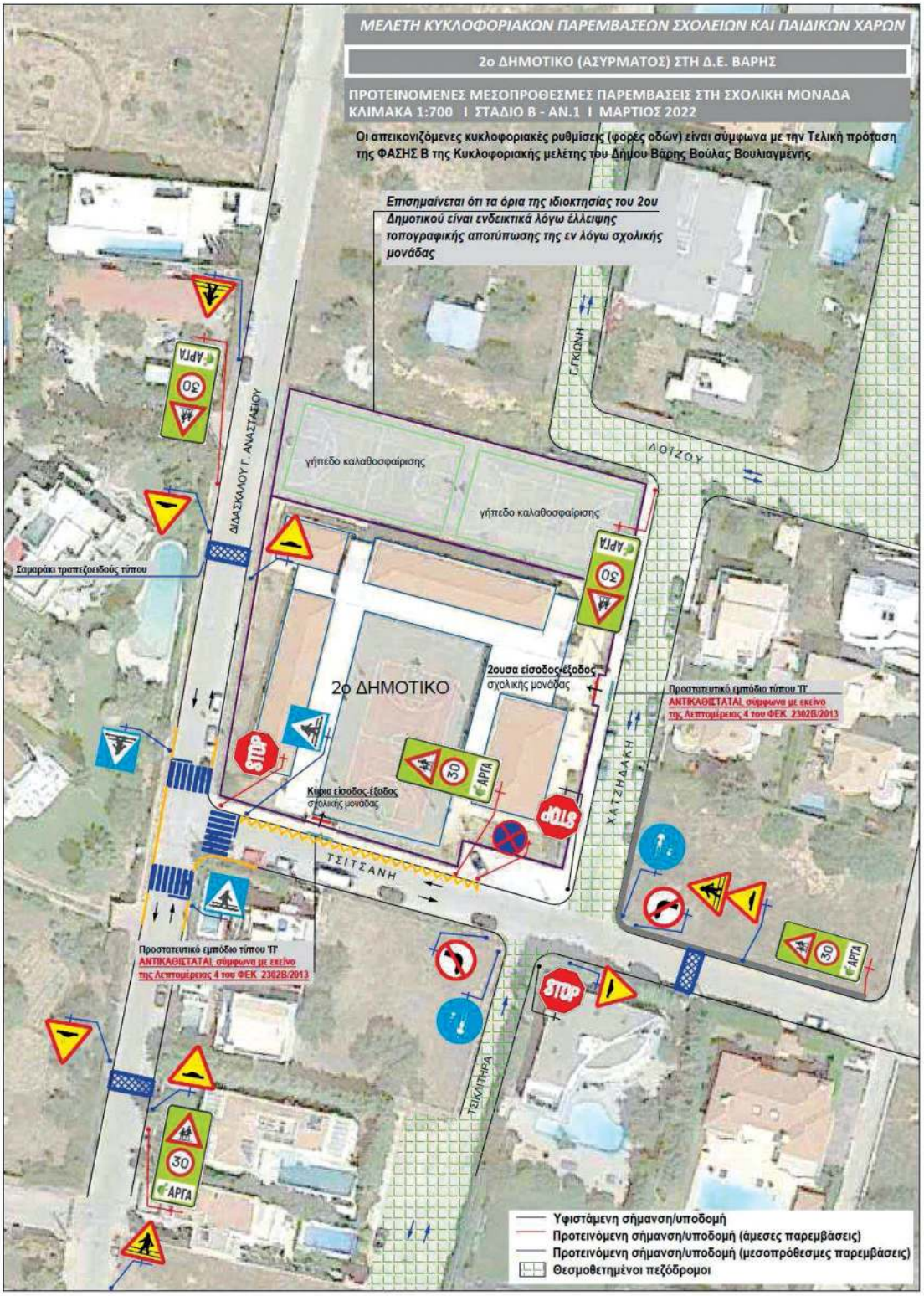

ΤΕΧΝΙΚΗ ΕΚΘΕΣΗ I ΦΑΣΗ Β - ΑΝ.1

ΓΡΑΦΕΙΟ ΣΥΓΚΟΙΝΩΝΙΑΚΩΝ ΕΡΓΩΝ Ν.ΒΟΣΚΟΓΛΟΥ

ΖΟΙ DRAMI
29/02/2024 12:24

ΕΘΝΙΚΟ ΤΥΠΟΓΡΑΦΕΙΟ
Για τεχνικούς λόγους στο σχεδιάγραμμα, από το ηλεκτρονικό αρχείο, έγινε σμίκρυνση κατά ποσοστό 83%

ΜΕΛΕΤΗ ΚΥΚΛΟΦΟΡΙΑΚΩΝ ΠΑΡΕΜΒΑΣΕΩΝ ΣΧΟΛΕΙΩΝ ΚΑΙ ΠΑΙΔΙΚΩΝ ΧΑΡΩΝ I ΔΗΜΟΣ ΒΑΡΗΣ ΒΟΥΛΑΣ ΒΟΥΛΙΑΓΜΕΝΗΣ

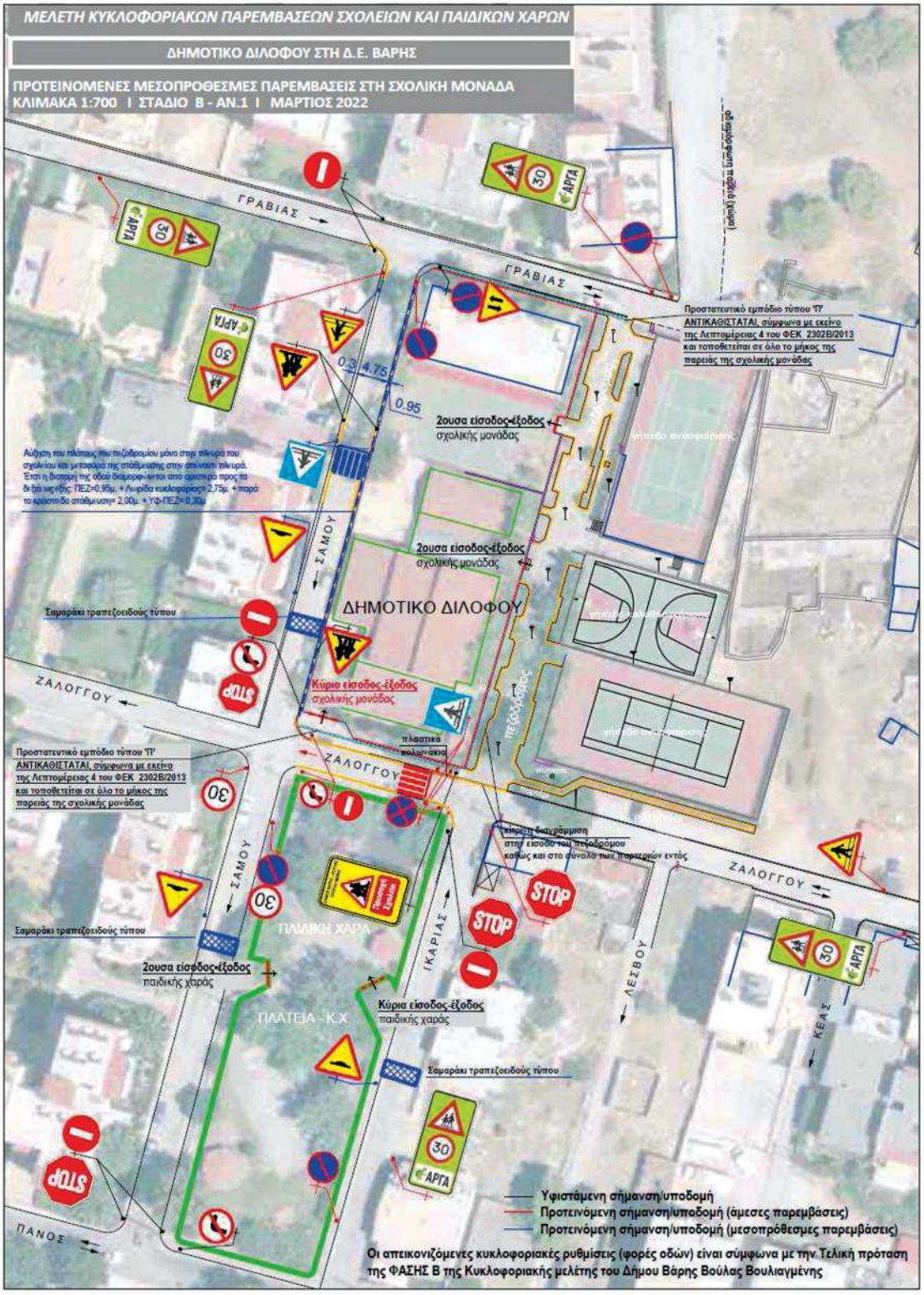

ΤΕΧΝΙΚΗ ΕΚΘΕΣΗ I ΦΑΣΗ Β - ΑΝ.1

ΓΡΑΦΕΙΟ ΣΥΓΚΟΙΝΩΝΙΑΚΩΝ ΕΡΓΩΝ Ν.ΒΟΣΚΟΓΛΟΥ

ΖΟΙ DRAMI
29/02/2024 12:25

ΕΘΝΙΚΟ ΤΥΠΟΓΡΑΦΕΙΟ
Για τεχνικούς λόγους στο σχεδιάγραμμα, από το ηλεκτρονικό αρχείο, έγινε σμίκρυνση κατά ποσοστό 83%

ΜΕΛΕΤΗ ΚΥΚΛΟΦΟΡΙΑΚΩΝ ΠΑΡΕΜΒΑΣΕΩΝ ΣΧΟΛΕΙΩΝ ΚΑΙ ΠΑΙΔΙΚΩΝ ΧΑΡΩΝ I ΔΗΜΟΣ ΒΑΡΗΣ ΒΟΥΛΑΣ ΒΟΥΛΙΑΓΜΕΝΗΣ

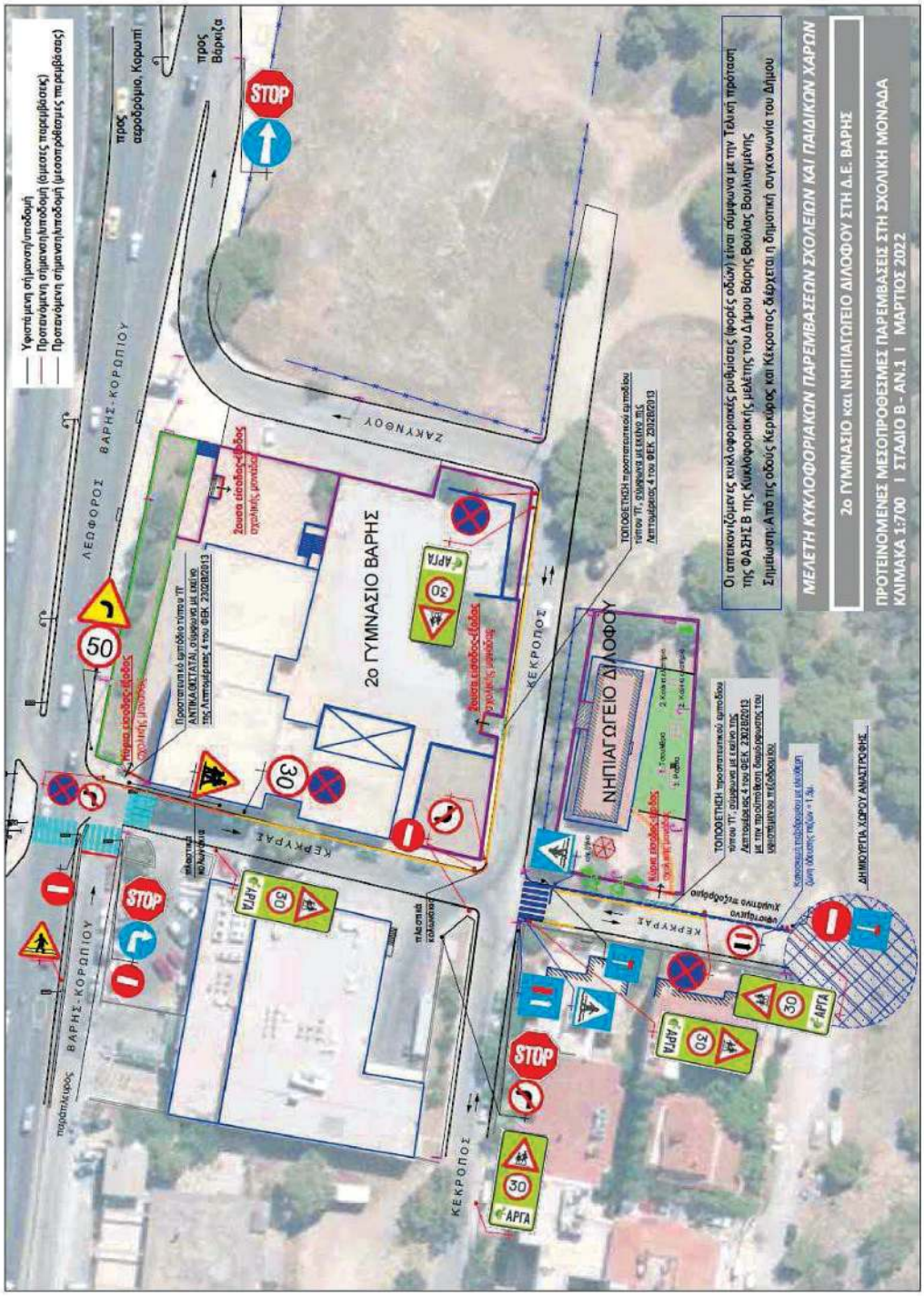

ΤΕΧΝΙΚΗ ΕΚΘΕΣΗ I ΦΑΣΗ Β - ΑΝ.1

ΓΡΑΦΕΙΟ ΣΥΓΚΟΙΝΩΝΙΑΚΩΝ ΕΡΓΩΝ Ν.ΒΟΣΚΟΓΛΟΥ

ZOI DRAMI
29/02/2024 12:26

ΕΘΝΙΚΟ ΤΥΠΟΓΡΑΦΕΙΟ
Για τεχνικούς λόγους στο σχεδιάγραμμα, από το ηλεκτρονικό αρχείο, έγινε σμίκρυνση κατά ποσοστό 83%

ΜΕΛΕΤΗ ΚΥΚΛΟΦΟΡΙΑΚΩΝ ΠΑΡΕΜΒΑΣΕΩΝ ΣΧΟΛΕΙΩΝ ΚΑΙ ΠΑΙΔΙΚΩΝ ΧΑΡΩΝ I ΔΗΜΟΣ ΒΑΡΗΣ ΒΟΥΛΑΣ ΒΟΥΛΙΑΓΜΕΝΗΣ

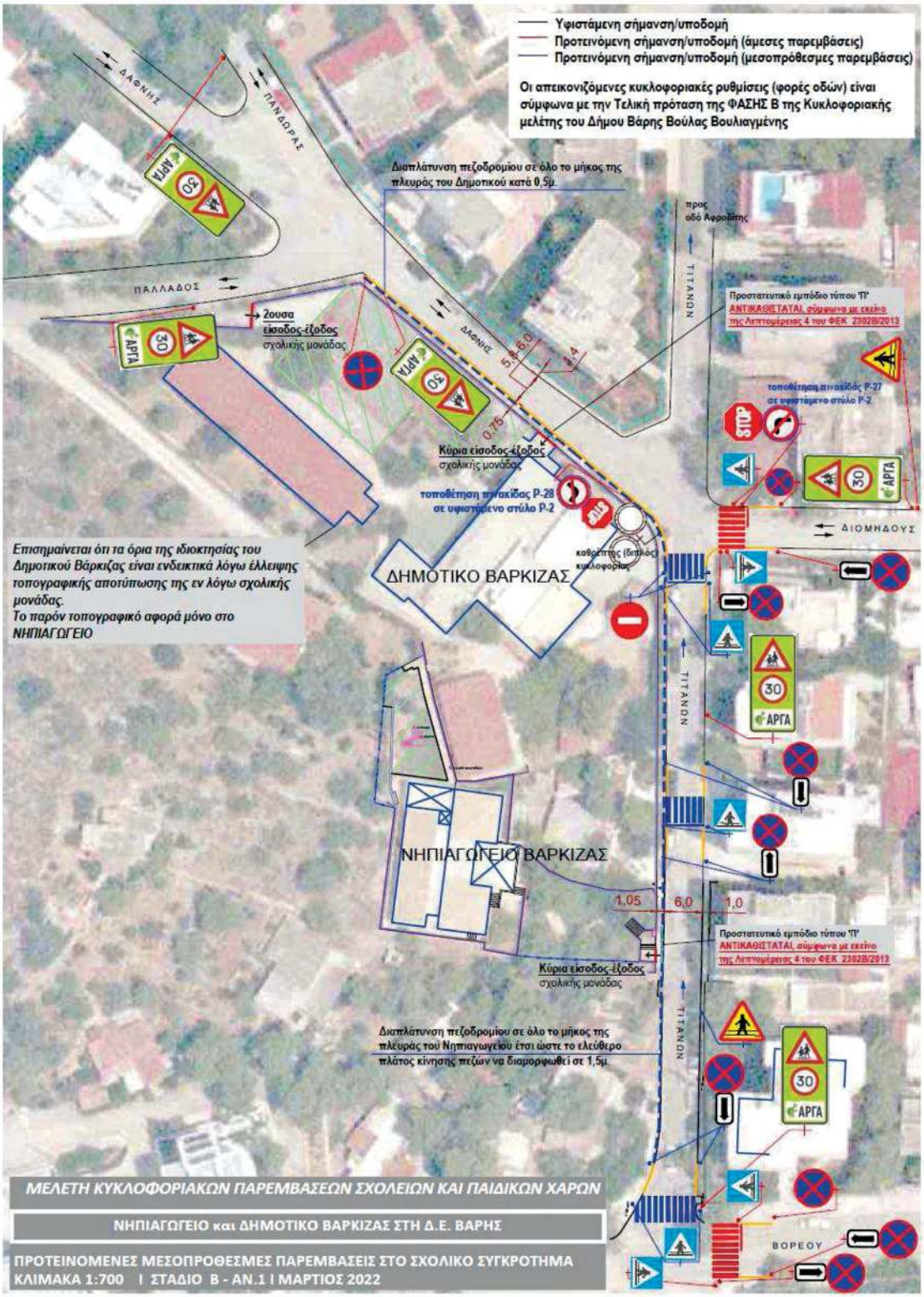

ΤΕΧΝΙΚΗ ΕΚΘΕΣΗ I ΦΑΣΗ Β - ΑΝ.1

ΓΡΑΦΕΙΟ ΣΥΓΚΟΙΝΩΝΙΑΚΩΝ ΕΡΓΩΝ Ν.ΒΟΣΚΟΓΛΟΥ

ΖΟΙ DRAMI
29/02/2024 12:28

ΕΘΝΙΚΟ ΤΥΠΟΓΡΑΦΕΙΟ
Για τεχνικούς λόγους στο σχεδιάγραμμα, από το ηλεκτρονικό αρχείο, έγινε σμίκρυνση κατά ποσοστό 83%

ΜΕΛΕΤΗ ΚΥΚΛΟΦΟΡΙΑΚΩΝ ΠΑΡΕΜΒΑΣΕΩΝ ΣΧΟΛΕΙΩΝ ΚΑΙ ΠΑΙΔΙΚΩΝ ΧΑΡΩΝ Ι ΔΗΜΟΣ ΒΑΡΗΣ ΒΟΥΛΑΣ ΒΟΥΛΙΑΓΜΕΝΗΣ

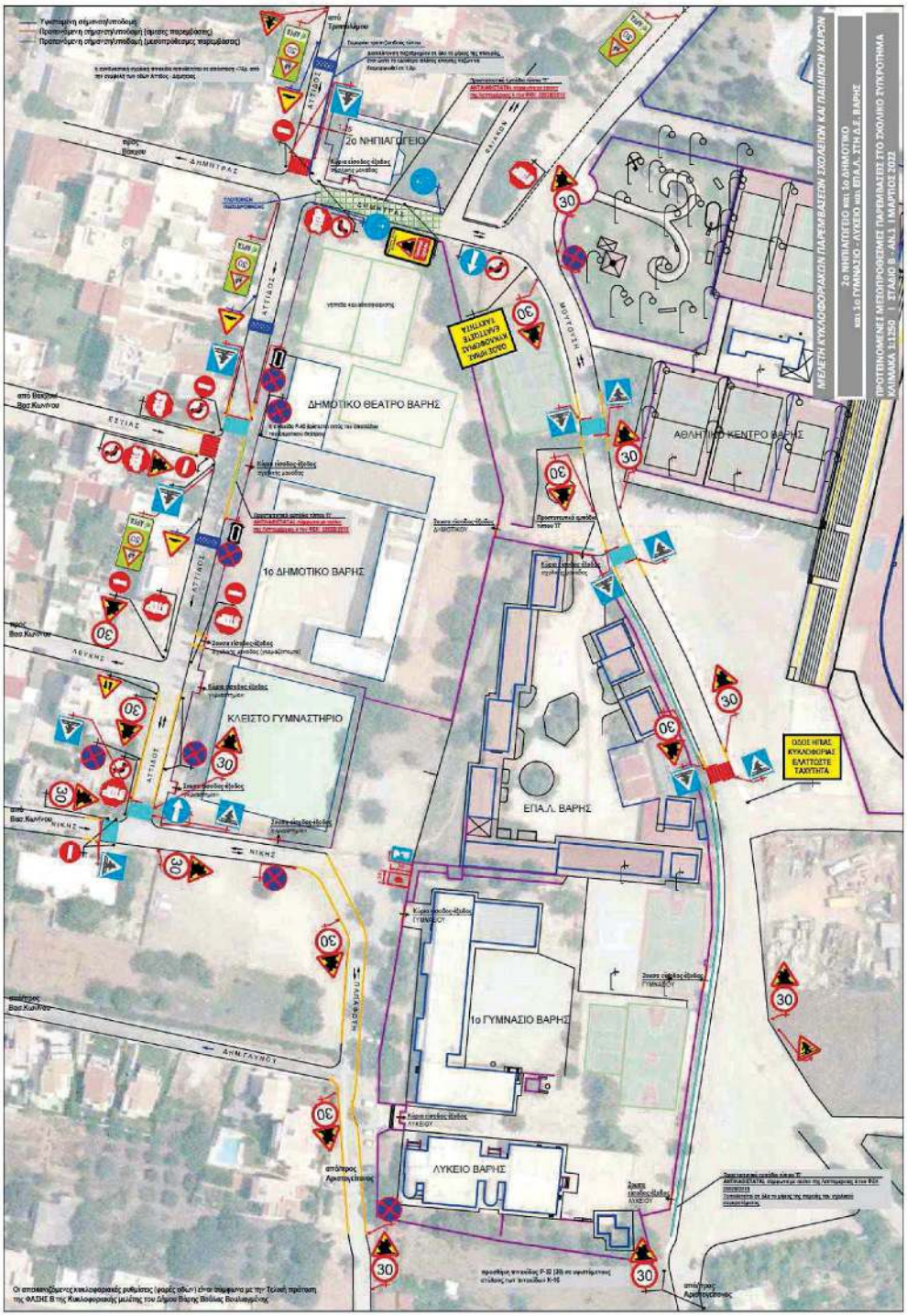

ΤΕΧΝΙΚΗ ΕΚΘΕΣΗ Ι ΦΑΣΗ Β - ΑΝ.1

ΓΡΑΦΕΙΟ ΣΥΓΚΟΙΝΩΝΙΑΚΩΝ ΕΡΓΩΝ Ν.ΒΟΣΚΟΓΛΟΥ

ZOI DRAMI
29/02/2024 12:30

ΕΘΝΙΚΟ ΤΥΠΟΓΡΑΦΕΙΟ
Για τεχνικούς λόγους στο σχεδιάγραμμα, από το ηλεκτρονικό αρχείο, έγινε σμίκρυνση κατά ποσοστό 83%

ΜΕΛΕΤΗ ΚΥΚΛΟΦΟΡΙΑΚΩΝ ΠΑΡΕΜΒΑΣΕΩΝ ΣΧΟΛΕΙΩΝ ΚΑΙ ΠΑΙΔΙΚΩΝ ΧΑΡΩΝ I ΔΗΜΟΣ ΒΑΡΗΣ ΒΟΥΛΑΣ ΒΟΥΛΙΑΓΜΕΝΗΣ

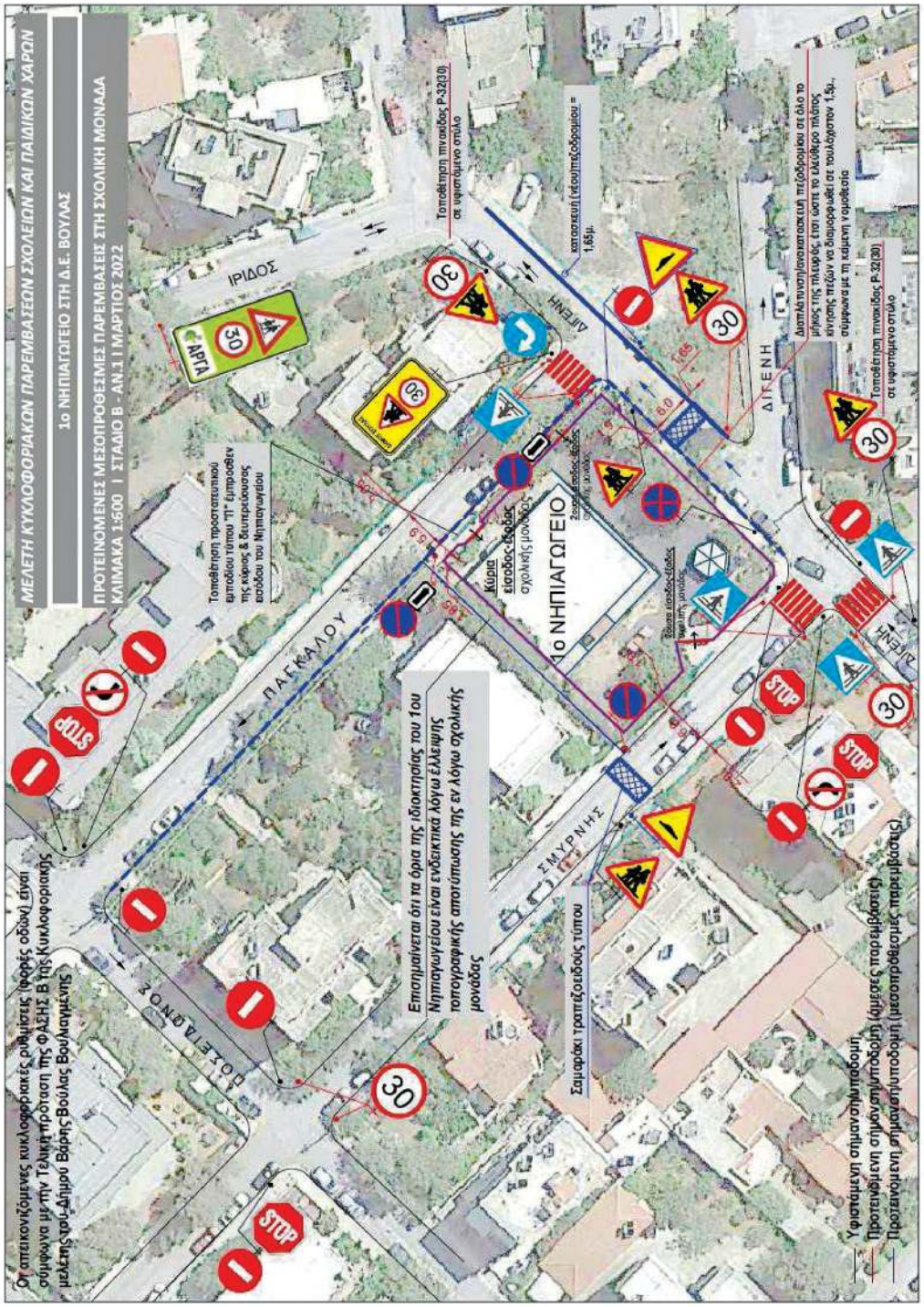

ΤΕΧΝΙΚΗ ΕΚΘΕΣΗ I ΦΑΣΗ Β - ΑΝ.1

ΓΡΑΦΕΙΟ ΣΥΓΚΟΙΝΩΝΙΑΚΩΝ ΕΡΓΩΝ Ν.ΒΟΣΚΟΓΛΟΥ

ZOI DRAMI
29/02/2024 12:55

ΕΘΝΙΚΟ ΤΥΠΟΓΡΑΦΕΙΟ
Για τεχνικούς λόγους στο σχεδιάγραμμα, από το ηλεκτρονικό αρχείο, έγινε σμίκρυνση κατά ποσοστό 83%

ΜΕΛΕΤΗ ΚΥΚΛΟΦΟΡΙΑΚΩΝ ΠΑΡΕΜΒΑΣΕΩΝ ΣΧΟΛΕΙΩΝ ΚΑΙ ΠΑΙΔΙΚΩΝ ΧΑΡΩΝ I ΔΗΜΟΣ ΒΑΡΗΣ ΒΟΥΛΑΣ ΒΟΥΛΙΑΓΜΕΝΗΣ

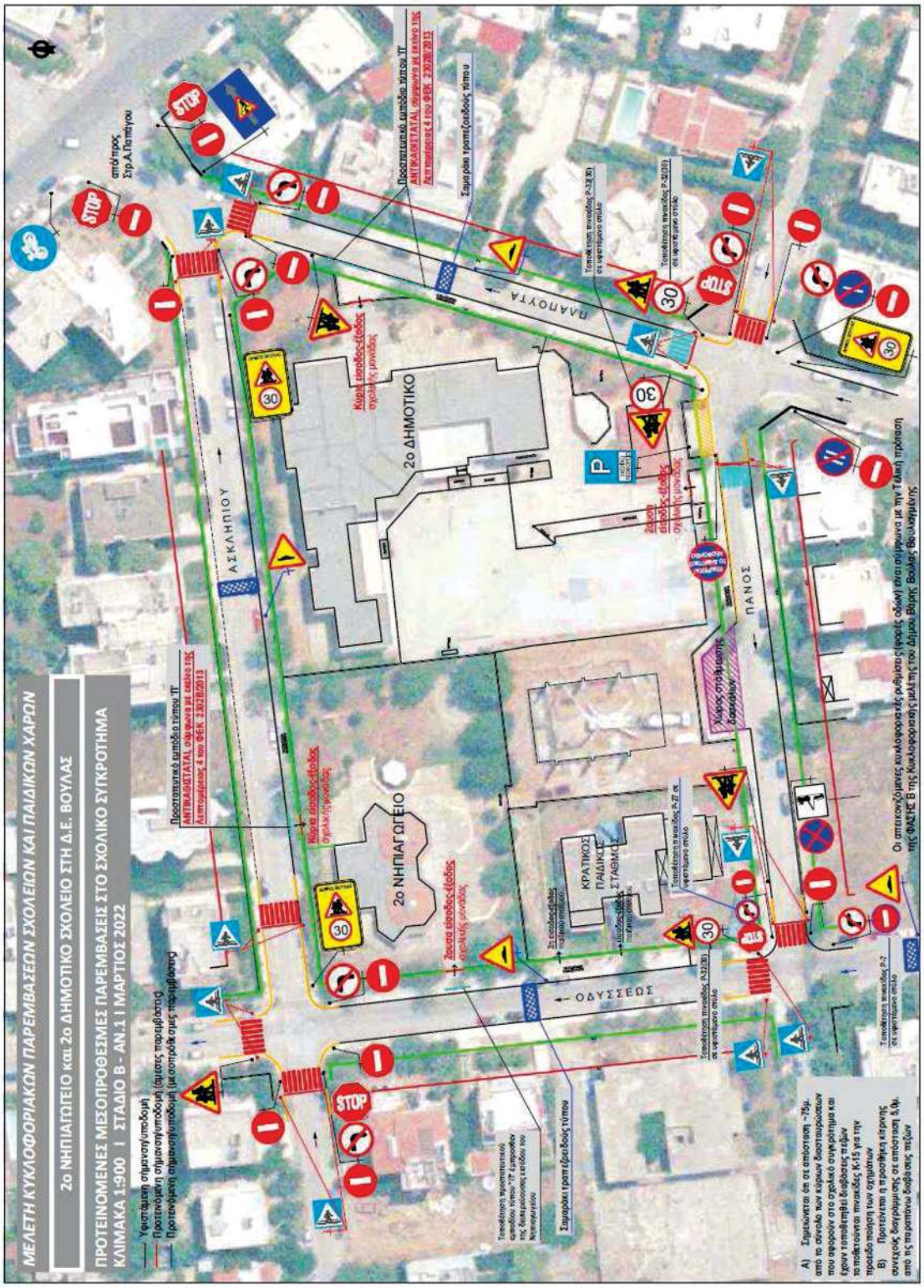

ΖΟΙ DRAMI
29/02/2024 12:56

ΕΘΝΙΚΟ ΤΥΠΟΓΡΑΦΕΙΟ
Για τεχνικούς λόγους στο σχεδιάγραμμα, από το ηλεκτρονικό αρχείο, έγινε σμίκρυνση κατά ποσοστό 83%

ΜΕΛΕΤΗ ΚΥΚΛΟΦΟΡΙΑΚΩΝ ΠΑΡΕΜΒΑΣΕΩΝ ΣΧΟΛΕΙΩΝ ΚΑΙ ΠΑΙΔΙΚΩΝ ΧΑΡΩΝ I ΔΗΜΟΣ ΒΑΡΗΣ ΒΟΥΛΑΣ ΒΟΥΛΙΑΓΜΕΝΗΣ

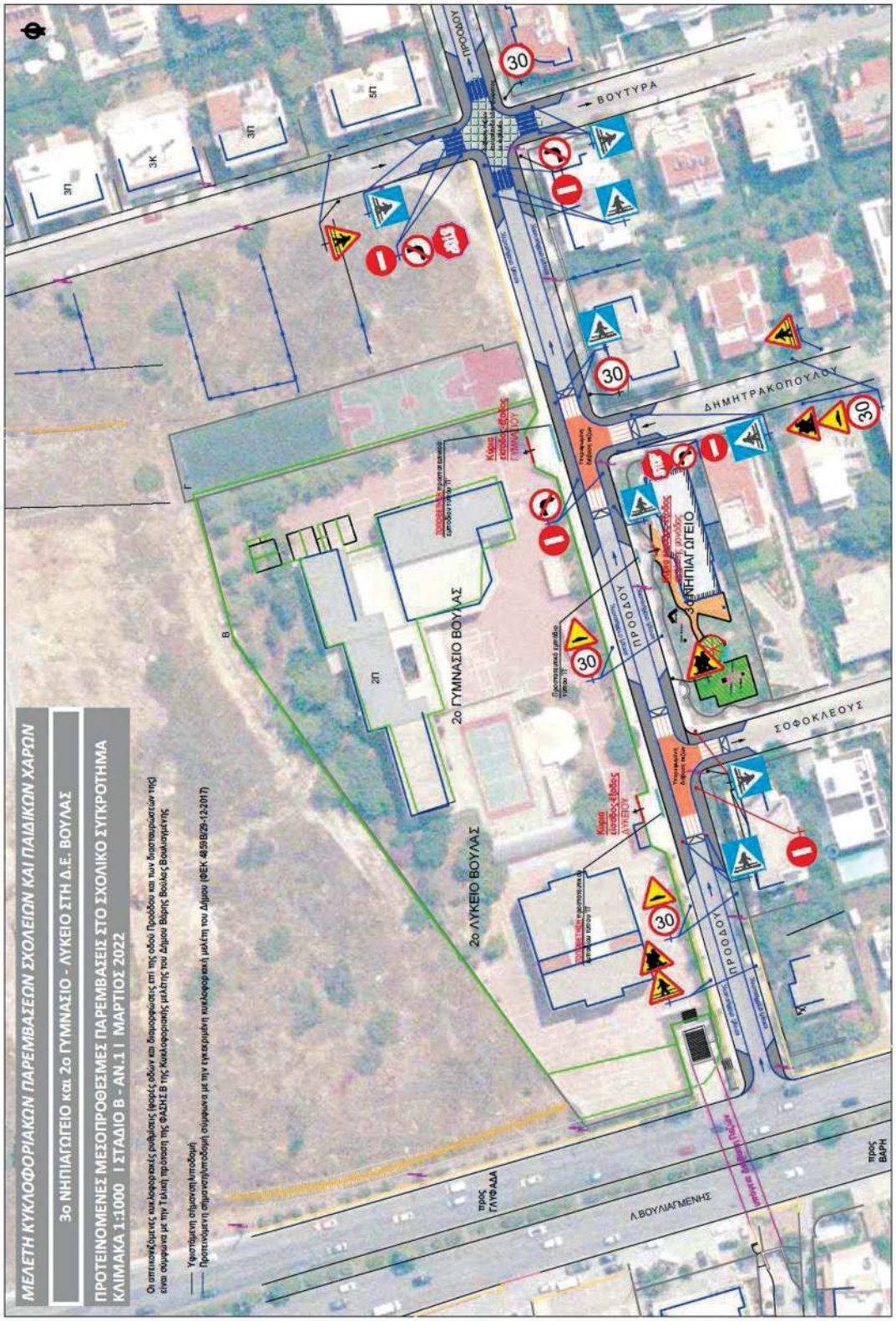

ΤΕΧΝΙΚΗ ΕΚΘΕΣΗ I ΦΑΣΗ Β - ΑΝ.1

ΓΡΑΦΕΙΟ ΣΥΓΚΟΙΝΩΝΙΑΚΩΝ ΕΡΓΩΝ Ν.ΒΟΣΚΟΓΛΟΥ

ΖΟΙ DRAMI
29/02/2024 12:57

ΕΘΝΙΚΟ ΤΥΠΟΓΡΑΦΕΙΟ
Για τεχνικούς λόγους στο σχεδιάγραμμα, από το ηλεκτρονικό αρχείο, έγινε σμίκρυνση κατά ποσοστό 83%

ΜΕΛΕΤΗ ΚΥΚΛΟΦΟΡΙΑΚΩΝ ΠΑΡΕΜΒΑΣΕΩΝ ΣΧΟΛΕΙΩΝ ΚΑΙ ΠΑΙΔΙΚΩΝ ΧΑΡΩΝ Ι ΔΗΜΟΣ ΒΑΡΗΣ ΒΟΥΛΑΣ ΒΟΥΛΙΑΓΜΕΝΗΣ

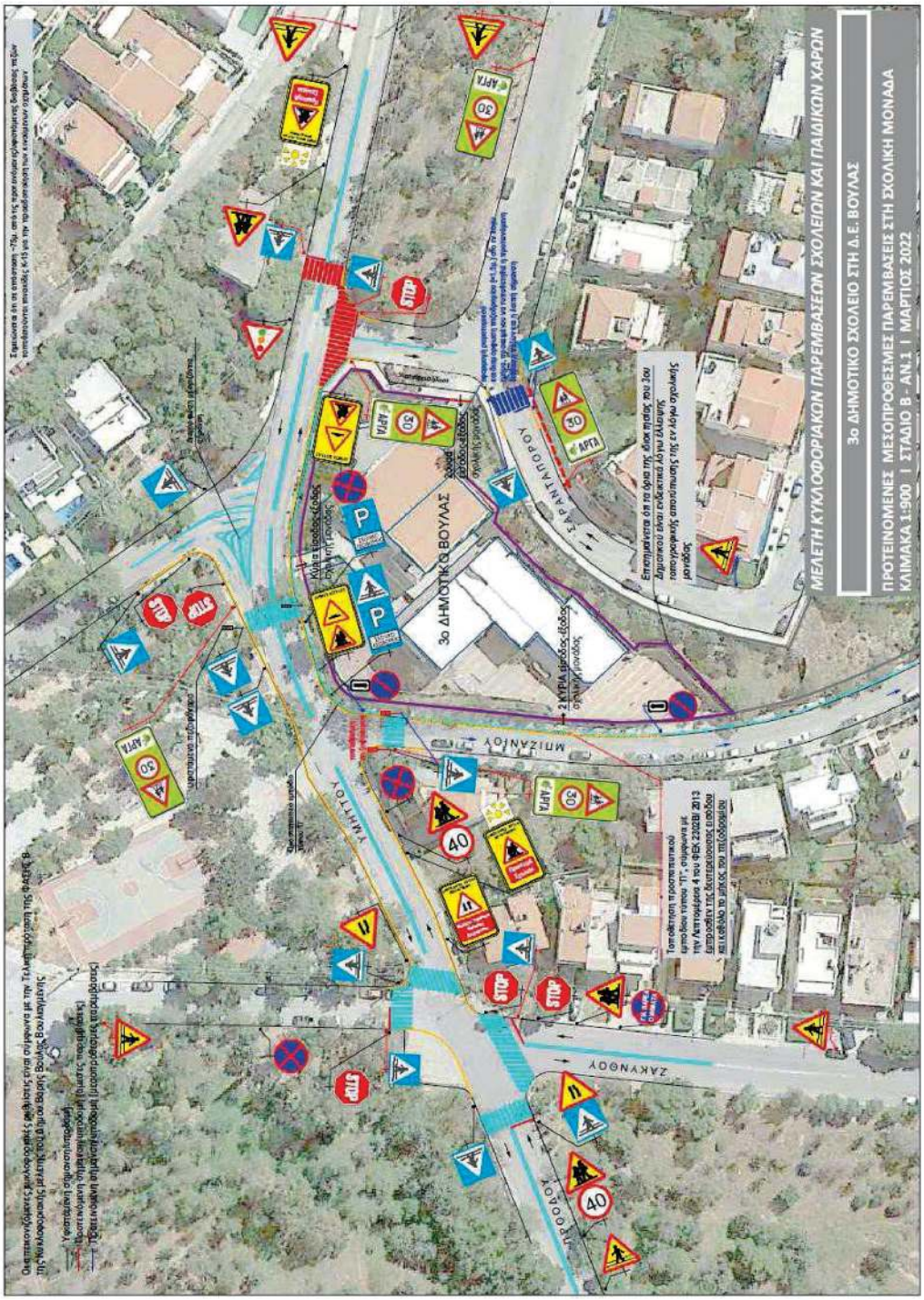

ΤΕΧΝΙΚΗ ΕΚΘΕΣΗ I ΦΑΣΗ B - ΑΝ.1

ΓΡΑΦΕΙΟ ΣΥΓΚΟΙΝΩΝΙΑΚΩΝ ΕΡΓΩΝ Ν.ΒΟΣΚΟΓΛΟΥ

ZOI DRAMI
29/02/2024 12:58

ΕΘΝΙΚΟ ΤΥΠΟΓΡΑΦΕΙΟ
Για τεχνικούς λόγους στο σχεδιάγραμμα, από το ηλεκτρονικό αρχείο, έγινε σμίκρυνση κατά ποσοστό 83%

ΜΕΛΕΤΗ ΚΥΚΛΟΦΟΡΙΑΚΩΝ ΠΑΡΕΜΒΑΣΕΩΝ ΣΧΟΛΕΙΩΝ ΚΑΙ ΠΑΙΔΙΚΩΝ ΧΑΡΩΝ Ι ΔΗΜΟΣ ΒΑΡΗΣ ΒΟΥΛΑΣ ΒΟΥΛΙΑΓΜΕΝΗΣ

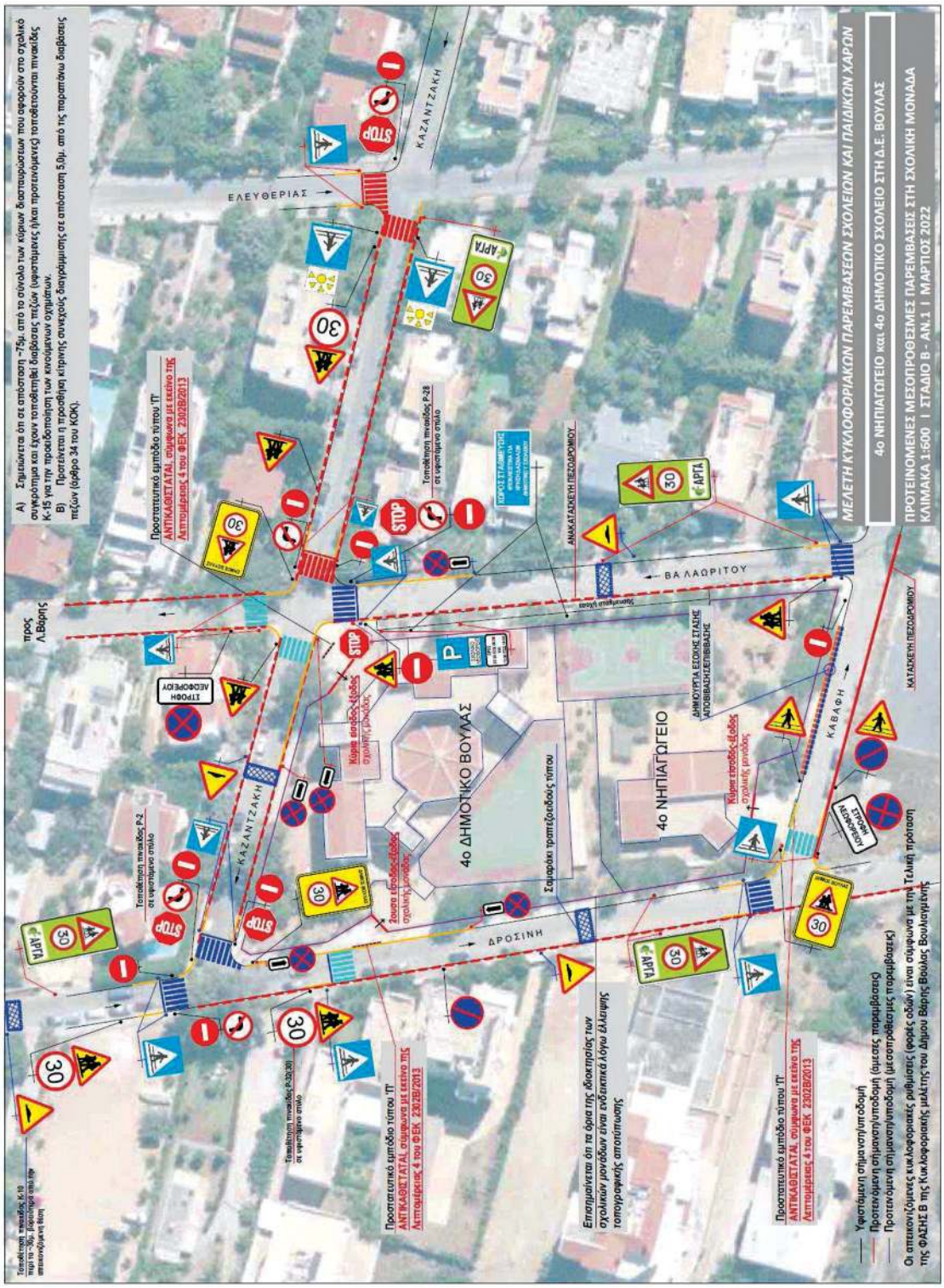

ΤΕΧΝΙΚΗ ΕΚΘΕΣΗ Ι ΦΑΣΗ Β - ΑΝ.1

ΓΡΑΦΕΙΟ ΣΥΓΚΟΙΝΩΝΙΑΚΩΝ ΕΡΓΩΝ Ν.ΒΟΣΚΟΓΛΟΥ

ΖΟΙ DRAMI
29/02/2024 12:59

ΕΘΝΙΚΟ ΤΥΠΟΓΡΑΦΕΙΟ
Για τεχνικούς λόγους στο σχεδιάγραμμα, από το ηλεκτρονικό αρχείο, έγινε σμίκρυνση κατά ποσοστό 83%

ΜΕΛΕΤΗ ΚΥΚΛΟΦΟΡΙΑΚΩΝ ΠΑΡΕΜΒΑΣΕΩΝ ΣΧΟΛΕΙΩΝ ΚΑΙ ΠΑΙΔΙΚΩΝ ΧΑΡΩΝ Ι ΔΗΜΟΣ ΒΑΡΗΣ ΒΟΥΛΑΣ ΒΟΥΛΙΑΓΜΕΝΗΣ

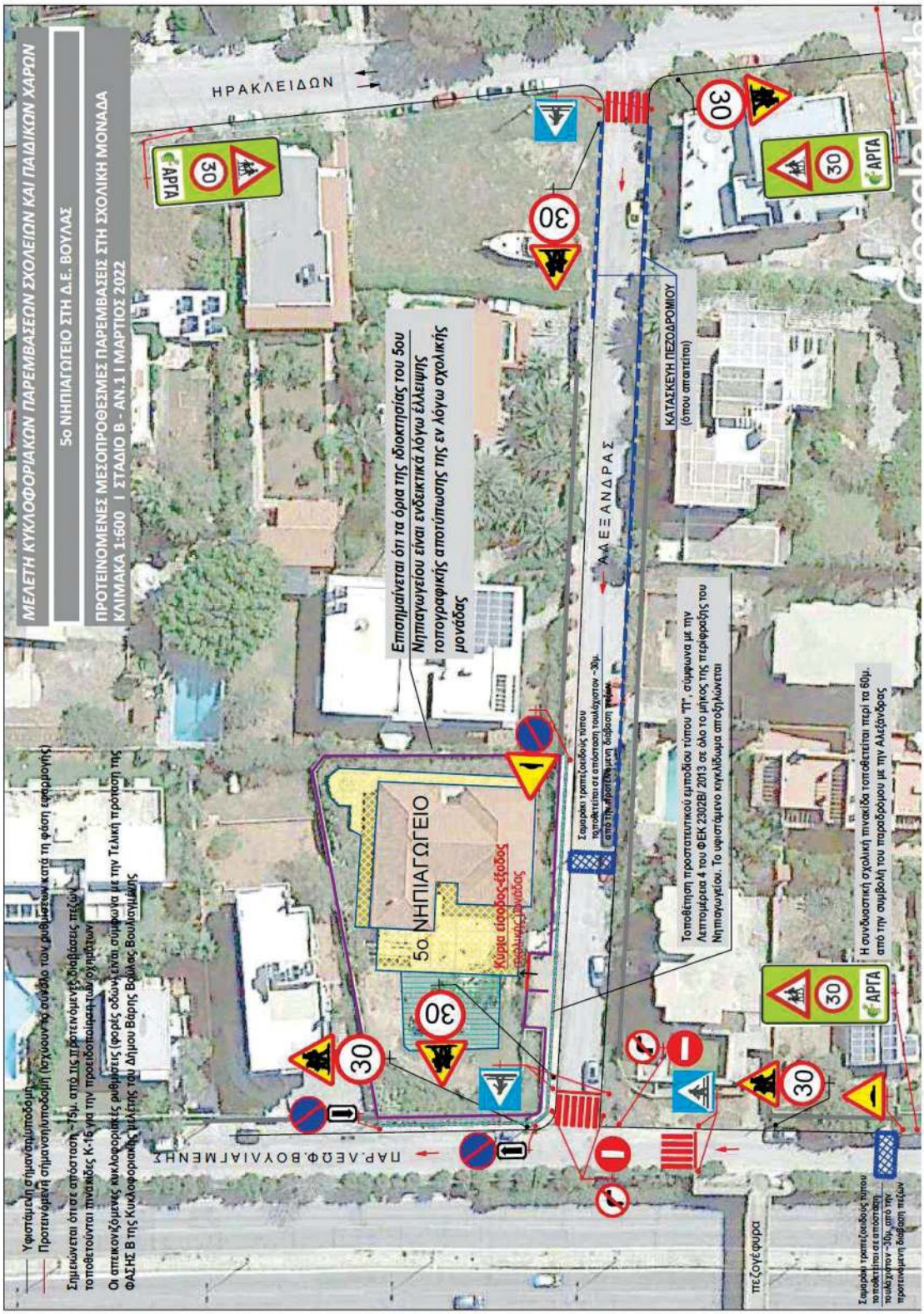

ΤΕΧΝΙΚΗ ΕΚΘΕΣΗ Ι ΦΑΣΗ Β - ΑΝ.1

ΓΡΑΦΕΙΟ ΣΥΓΚΟΙΝΩΝΙΑΚΩΝ ΕΡΓΩΝ Ν.ΒΟΣΚΟΓΛΟΥ

ZOI DRAMI
29/02/2024 13:05

ΕΘΝΙΚΟ ΤΥΠΟΓΡΑΦΕΙΟ
Για τεχνικούς λόγους στο σχεδιάγραμμα, από το ηλεκτρονικό αρχείο, έγινε σμίκρυνση κατά ποσοστό 83%

ΜΕΛΕΤΗ ΚΥΚΛΟΦΟΡΙΑΚΩΝ ΠΑΡΕΜΒΑΣΕΩΝ ΣΧΟΛΕΙΩΝ ΚΑΙ ΠΑΙΔΙΚΩΝ ΧΑΡΩΝ Ι ΔΗΜΟΣ ΒΑΡΗΣ ΒΟΥΛΑΣ ΒΟΥΛΙΑΓΜΕΝΗΣ

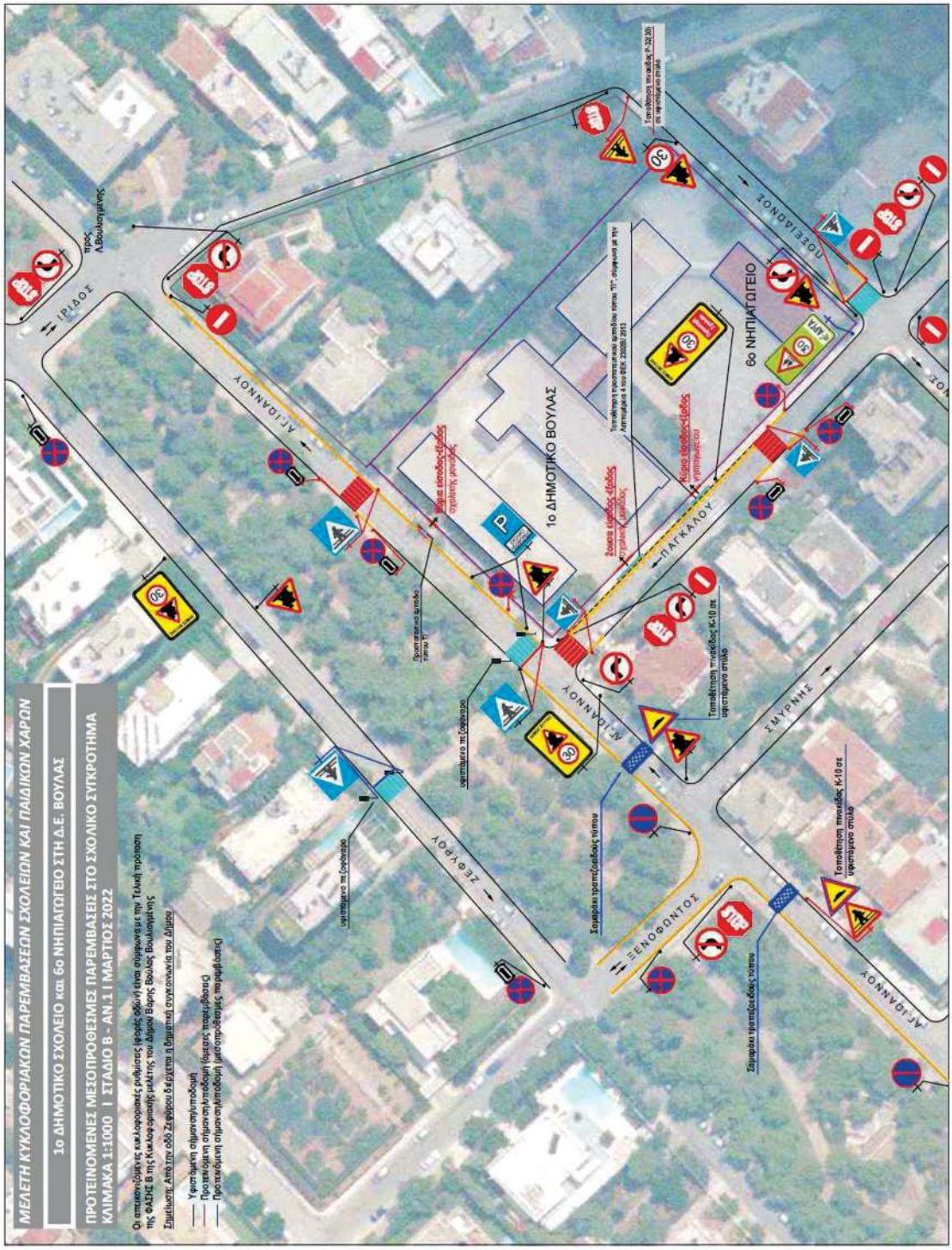

ΤΕΧΝΙΚΗ ΕΚΘΕΣΗ Ι ΦΑΣΗ Β - ΑΝ.1

ΓΡΑΦΕΙΟ ΣΥΓΚΟΙΝΩΝΙΑΚΩΝ ΕΡΓΩΝ Ν.ΒΟΣΚΟΓΛΟΥ

ΖΟΙ DRAMI
29/02/2024 13:08

ΕΘΝΙΚΟ ΤΥΠΟΓΡΑΦΕΙΟ
Για τεχνικούς λόγους στο σχεδιάγραμμα, από το ηλεκτρονικό αρχείο, έγινε σμίκρυνση κατά ποσοστό 83%

ΜΕΛΕΤΗ ΚΥΚΛΟΦΟΡΙΑΚΩΝ ΠΑΡΕΜΒΑΣΕΩΝ ΣΧΟΛΕΙΩΝ ΚΑΙ ΠΑΙΔΙΚΩΝ ΧΑΡΩΝ I ΔΗΜΟΣ ΒΑΡΗΣ ΒΟΥΛΑΣ ΒΟΥΛΙΑΓΜΕΝΗΣ

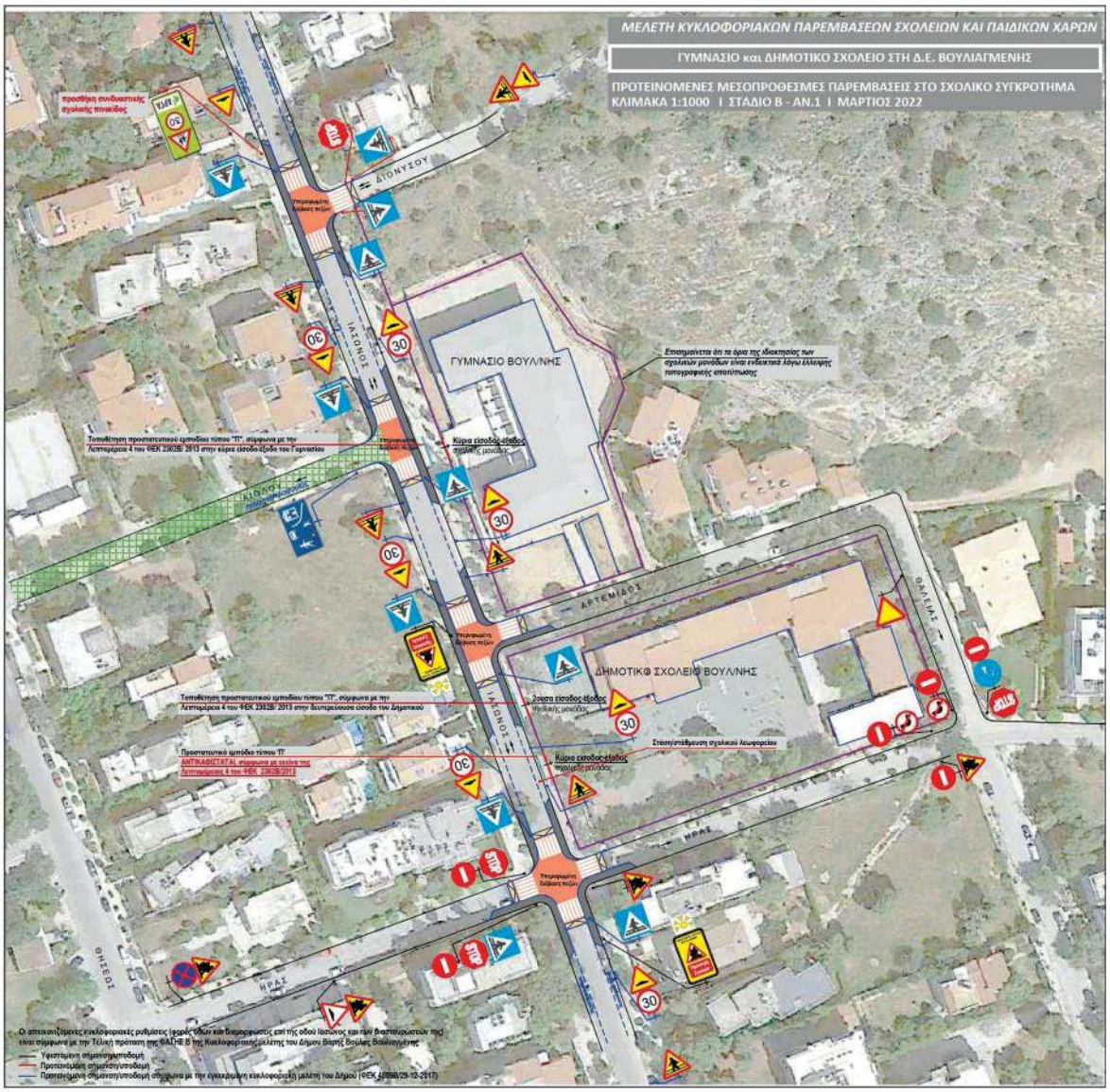

ΤΕΧΝΙΚΗ ΕΚΘΕΣΗ I ΦΑΣΗ Β - ΑΝ.1

ΓΡΑΦΕΙΟ ΣΥΓΚΟΙΝΩΝΙΑΚΩΝ ΕΡΓΩΝ Ν.ΒΟΣΚΟΓΛΟΥ

ΖΟΙ DRAMI
29/02/2024 13:54

ΕΘΝΙΚΟ ΤΥΠΟΓΡΑΦΕΙΟ
Για τεχνικούς λόγους στο σχεδιάγραμμα, από το ηλεκτρονικό αρχείο, έγινε σμίκρυνση κατά ποσοστό 83%

ΕΘΝΙΚΟ ΤΥΠΟΓΡΑΦΕΙΟ
Για τεχνικούς λόγους στο σχεδίαγραμμα, από το ηλεκτρονικό αρχείο, έγινε σμίκρυνση κατά ποσοστό 83%

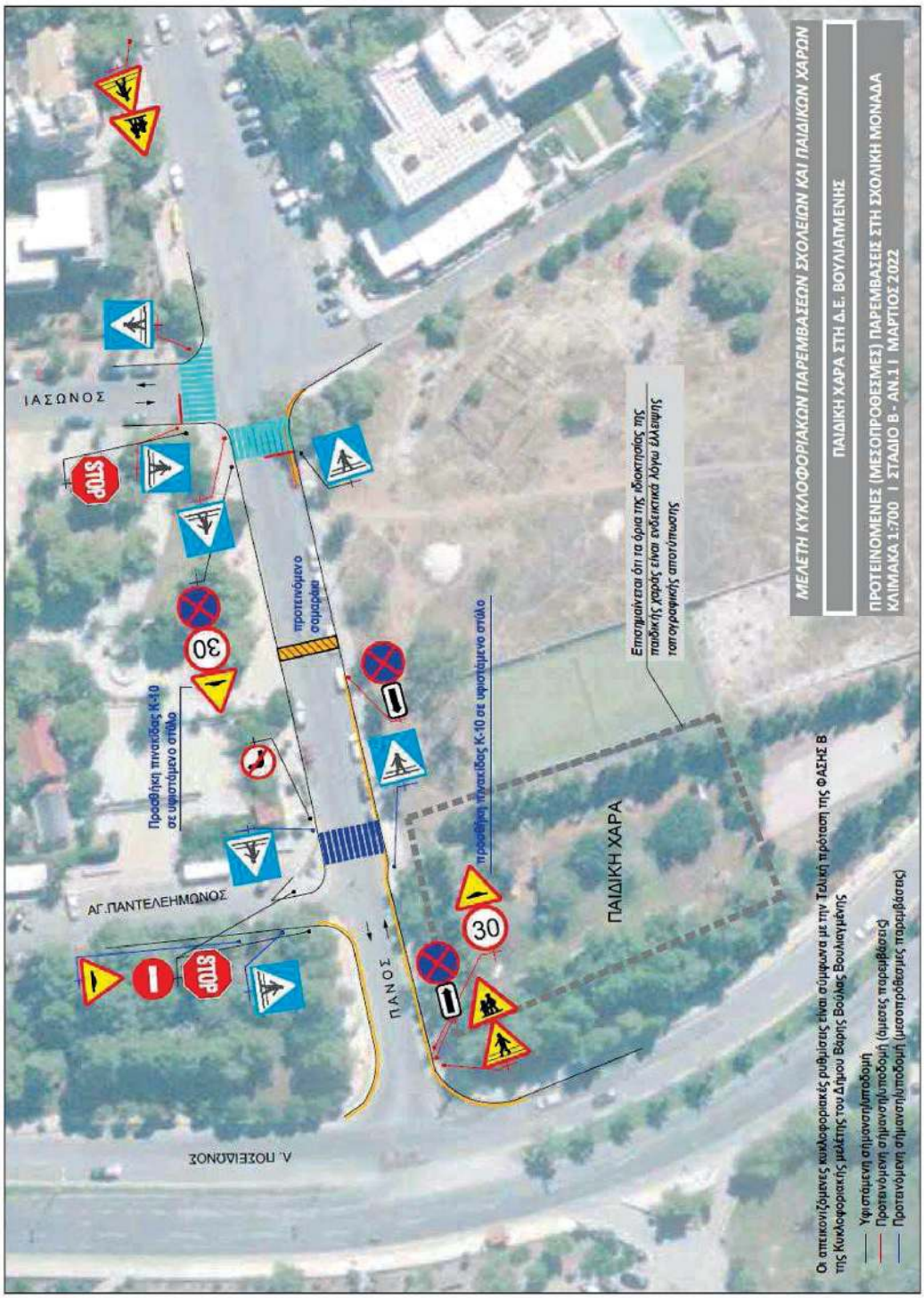

ΤΕΧΝΙΚΗ ΕΚΘΕΣΗ I ΦΑΣΗ Β - ΑΝ.1
ΓΡΑΦΕΙΟ ΣΥΓΚΟΙΝΩΝΙΑΚΩΝ ΕΡΓΩΝ Ν.ΒΟΣΚΟΓΛΟΥ

ZOI DRAMI
29/02/2024 12:48

Η απόφαση αυτή να δημοσιευθεί στην Εφημερίδα της Κυβερνήσεως.

Βούλα, 19 Φεβρουαρίου 2024

Ο Πρόεδρος

ΝΙΚΟΛΑΟΣ ΨΑΛΛΙΔΑΣ

ΕΘΝΙΚΟ ΤΥΠΟΓΡΑΦΕΙΟ

Καποδιστρίου 34, Τ.Κ. 104 32, Αθήνα
Τηλ. Κέντρο 210 5279000
Κείμενα προς δημοσίευση: webmaster.et@et.gr

02016991503240020