04.10.2024 13:22:29
ΨΗΦΙΑΚΑ
ΥΠΟΓΕΓΡΑΜΜΕΝΟ
ΑΠΟ
VARVARA ZACHARAKI




# ΕΦΗΜΕΡΙΔΑ ΤΗΣ ΚΥΒΕΡΝΗΣΕΩΣ

## ΤΗΣ ΕΛΛΗΝΙΚΗΣ ΔΗΜΟΚΡΑΤΙΑΣ

3 Οκτωβρίου 2024 | ΤΕΥΧΟΣ ΤΕΤΑΡΤΟ | Αρ. Φύλλου **650**


## ΑΠΟΦΑΣΕΙΣ

Αριθμ. 457609

**Κήρυξη ως αναδασωτέας, έκτασης συνολικού εμβαδού 26.023,94 τμ, στη θέση «Ανοικτή Κορυφή» αγροκτήματος Κρανιάς του Δήμου Σκύδρας της ΠΕ Πέλλας.**

Ο ΓΕΝΙΚΟΣ ΓΡΑΜΜΑΤΕΑΣ ΔΑΣΩΝ
ΤΟΥ ΥΠΟΥΡΓΕΙΟΥ
ΠΕΡΙΒΑΛΛΟΝΤΟΣ ΚΑΙ ΕΝΕΡΓΕΙΑΣ

Έχοντας υπόψη:

1) Την παρ. 3 του άρθρου 117 του Συντάγματος.

2) Τον ν. 998/1979 «Περί προστασίας των δασών και των δασικών εν γένει εκτάσεων της Χώρας» (Α΄ 289) και ειδικότερα:

- τις παρ. 1 και 3 του άρθρου 41,
- την παρ. 1 του άρθρου 38, όπως τροποποιήθηκε με την παρ. 1 του άρθρου 35 του ν. 4280/2014,
- την παρ. 3 του άρθρου 70, όπως προστέθηκε με το άρθρο 12 του ν. 2040/1992 και αντικαταστάθηκε με την παρ. 15 του άρθρου 1 του ν. 3208/2003.

3) Τις διαταγές του Υπουργείου Γεωργίας, υπ' αρ.: α) 160417/1180/1980, β) 182447/3049/1980 γ) 154659/24.5.1982.

4) Την από 13.8.2021 Πράξη Νομοθετικού Περιεχομένου «Έκτακτα μέτρα για την αποτελεσματική προστασία και την ταχεία αποκατάσταση του φυσικού περιβάλλοντος, την άμεση στήριξη των πληγέντων από τις πυρκαγιές Ιουλίου / Αυγούστου 2021 και συναφείς διατάξεις» (Α΄ 143), η οποία κυρώθηκε με το άρθρο 2 του ν. 4824/2021 (Α΄ 156).

5) Την παρ. 2 του άρθρου 26 του ν. 4061/2012 «Διαχείριση και προστασία ακινήτων Υπουργείου Αγροτικής Ανάπτυξης και Τροφίμων - Ρύθμιση εμπραγμάτων δικαιωμάτων και λοιπές διατάξεις» (Α΄ 66).

6) Τον ν. 3852/2010 «Νέα Αρχιτεκτονική της Αυτοδιοίκησης και της Αποκεντρωμένης Διοίκησης - Πρόγραμμα Καλλικράτης» (Α΄ 87).

7) Τον ν. 4325/2015 «Εκδημοκρατισμός της Διοίκησης Καταπολέμηση της Γραφειοκρατίας και Ηλεκτρονική Διακυβέρνηση. Αποκατάσταση αδικιών και άλλες διατάξεις» (Α΄ 47).

8) Το π.δ. 70/2015 «Ανασύσταση των Υπουργείων Πολιτισμού και Αθλητισμού, Υποδομών, Μεταφορών και Δικτύων, Αγροτικής Ανάπτυξης και Τροφίμων. Ανασύσταση του Υπουργείου Ναυτιλίας και Αιγαίου και μετονομασία του σε Υπουργείο Ναυτιλίας και Νησιωτικής Πολιτικής. Μετονομασία του Υπουργείου Πολιτισμού, Παιδείας και Θρησκευμάτων σε Υπουργείο Παιδείας, Έρευνας και Θρησκευμάτων, του Υπουργείου Οικονομίας, Υποδομών, Ναυτιλίας και Τουρισμού σε Υπουργείο Οικονομίας, Ανάπτυξης και Τουρισμού και του Υπουργείου Παραγωγικής Ανασυγκρότησης, Περιβάλλοντος και Ενέργειας σε Υπουργείο Περιβάλλοντος και Ενέργειας. Μεταφορά Γενικής Γραμματείας Βιομηχανίας στο Υπουργείο Οικονομίας, Ανάπτυξης και Τουρισμού» (Α΄ 114).

9) Τον ν. 4368/2016 «Μέτρα για την επιτάχυνση του κυβερνητικού έργου και άλλες διατάξεις» (Α΄ 21).

10) Το π.δ. 81/2019 «Σύσταση, συγχώνευση, μετονομασία και κατάργηση Υπουργείων και καθορισμός των αρμοδιοτήτων τους - Μεταφορά υπηρεσιών και αρμοδιοτήτων μεταξύ Υπουργείων» (Α΄ 119).

11) Τα άρθρα 75-83 του ν. 4727/2020 «Ψηφιακή Διακυβέρνηση (Ενσωμάτωση στην Ελληνική Νομοθεσία της Οδηγίας (ΕΕ) 2016/2102 και της Οδηγίας (ΕΕ) 2019/1024) - Ηλεκτρονικές Επικοινωνίες (Ενσωμάτωση στο Ελληνικό Δίκαιο της Οδηγίας (ΕΕ) 2018/1972) και άλλες διατάξεις» (Α΄ 184) και τον ν. 3861/2010 (Α΄ 112).

12) Το π.δ. 29/2022 «Τροποποίηση του π.δ. 132/2017 «Οργανισμός Υπουργείου Περιβάλλοντος και Ενέργειας (Υ.Π.ΕΝ.)» (Α΄ 160)» (Α΄ 77).

13) Τα άρθρα 47 έως και 55 του ν. 4915/2022 «Εθνικό Στρατηγικό Σχέδιο Καταπολέμησης της Διαφθοράς, διατάξεις για θέματα ανθρώπινου δυναμικού και Οργανισμών Τοπικής Αυτοδιοίκησης, νομοθετικό πλαίσιο εκπαίδευσης των σπουδαστών / σπουδαστριών της Εθνικής Σχολής Δημόσιας Διοίκησης και Αυτοδιοίκησης για την ένταξη στον κλάδο Π.Ε. Επιτελικών Στελεχών, διατάξεις για την ολοκλήρωση της μεταφοράς των δασικών υπηρεσιών στο Υπουργείο Περιβάλλοντος και Ενέργειας, διατάξεις για την εφαρμογή του Εθνικού Σχεδίου Ανάκαμψης και Ανθεκτικότητας «Ελλάδα 2.0», Εθνική Σύνταξη Ομογενών και άλλες επείγουσες διατάξεις» (Α΄ 63).

14) Το άρθρο 1 του π.δ. 6/2022 (Α΄ 17).

15) Την υπό στοιχεία ΥΠΕΝ/ΥΠΡΓ/79859/5910/25.7.2023 κοινή απόφαση του Πρωθυπουργού και του Υπουργού Περιβάλλοντος και Ενέργειας «Διορισμός Γενικού Γραμματέα Δασών του Υπουργείου Περιβάλλοντος και Ενέργειας» (Υ.Ο.Δ.Δ. 745).

16) Την υπό στοιχεία ΥΠΕΝ/ΔΔΥ/48478/3594/16.5.2022 κοινή υπουργική απόφαση «Καθορισμός των διοικητικών λεπτομερειών μεταφοράς των δασικών υπηρεσιών, του αντίστοιχου προσωπικού και λοιπών θεμάτων της παρ. 5 του άρθρου τρίτου της από 13.8.2021 Πράξης Νομοθετικού Περιεχομένου (Α΄ 143), η οποία κυρώθηκε με το άρθρο 2 του ν. 4824/2021 (Α΄ 156)» (Β΄ 2415).

17) Την υπό στοιχεία ΥΠΕΝ/ΔΔΥ/50878/3749/20.5.2022 εγκύκλιο διαταγή του ΥΠΕΝ «Εγκύκλιες οδηγίες για την λειτουργία των Περιφερειακών Δασικών Υπηρεσιών, χρήση λογοτύπου» (ΑΔΑ: ΓΒΩ4653Π8-ΩΧ6).

18) Την υπό στοιχεία ΥΠΕΝ/ΔΔΥ/70401/5167/6.7.2022 υπουργική απόφαση «Τοποθέτηση Προϊσταμένων σε θέσεις ευθύνης επιπέδου Γενικής Διεύθυνσης στις Επιθεωρήσεις Εφαρμογής Δασικής Πολιτικής του Υπουργείου Περιβάλλοντος και Ενέργειας» (ΑΔΑ: Ω8ΔΡ4653Π8-7ΨΡ).

19) Την υπό στοιχεία ΥΠΕΝ/ΔΝΕΠ/83988/2740/26.8.2022 κοινή απόφαση «Εξουσιοδότηση υπογραφής «Με εντολή Υπουργού» του Υπουργού Περιβάλλοντος και Ενέργειας, «Με εντολή Υφυπουργού» του Υφυπουργού Περιβάλλοντος και Ενέργειας και «Με εντολή Γενικού Γραμματέα Δασών» του Γενικού Γραμματέα Δασών του Υπουργείου Περιβάλλοντος και Ενέργειας, κατά λόγο αρμοδιότητας, στον Προϊστάμενο της Γενικής Διεύθυνσης Δασών και Δασικού Περιβάλλοντος της Γενικής Γραμματείας Δασών του Υ.Π.ΕΝ., στους Προϊστάμενους των Επιθεωρήσεων Εφαρμογής Δασικής Πολιτικής και στους Προϊστάμενους των Διευθύνσεων, Δασαρχείων και Τμημάτων που υπάγονται σε αυτές» (Β΄ 4528).

20) Την υπ’ αρ. 415995/4.9.2024 πρόταση του Δασαρχείου Έδεσσας περί κήρυξης ως αναδασωτέας, της αναφερόμενης στο θέμα έκτασης.

21) Το γεγονός ότι από την παρούσα απόφαση δεν προκύπτει δαπάνη εις βάρος του Δημοσίου, αποφασίζουμε:

Κηρύσσουμε ως αναδασωτέα, με σκοπό την αποκατάσταση της δασικής βλάστησης με φυσική αναδάσωση, το δάσος, το οποίο καλύπτονταν από πουρνάρι, συνολικού εμβαδού 26.023,94 τμ και στο οποίο στις 11.8.2024 εξερράγη πυρκαγιά. Η έκταση βρίσκεται στη θέση «Ανοιχτή Κορυφή» του αγροκτήματος Κρανιάς του Δήμου Σκύδρας της ΠΕ Πέλλας και απεικονίζεται στο συνημμένο τοπογραφικό κλίμακας 1:2500 ενώ η θέση τους είναι σημειωμένη σε απόσπασμα φύλλου χάρτη ΓΥΣ «Έδεσσα» κλιμ. 1:50.000, το οποίο συνοδεύει την απόφαση.

Η έκταση συνορεύει:

Βόρεια: Με μη δασική και δασική έκταση

Νότια: Με μη δασική έκταση

Ανατολικά: Με μη δασική και δασική έκταση

Δυτικά: Με μη δασική και δασική έκταση

και οι συντεταγμένες των οποίων δίδονται στον συνημμένο πίνακα.

Κατά της παρούσας απόφασης επιτρέπεται υποβολή αίτησης ακύρωσης στο Τριμελές Εφετείο Θεσσαλονίκης (άρθρο 47 του ν. 3900/2010, Α΄ 213), εντός προθεσμίας εξήντα (60) ημερών, αρχόμενης από την επόμενη της δημοσίευσής της (άρθρο 46 του π.δ. 18/1989).

Επίσης κατά της παρούσας απόφασης επιτρέπεται υποβολή αίτησης ανάκλησης ή τροποποίησης προς τον Γενικό Γραμματέα Δασών, από οποιονδήποτε έχει έννομο συμφέρον, σύμφωνα με τις διατάξεις της παρ. 3 του άρθρου 35 του ν. 4280/2014 και της παρ. 4 του άρθρου 44 του ν. 998/1979.

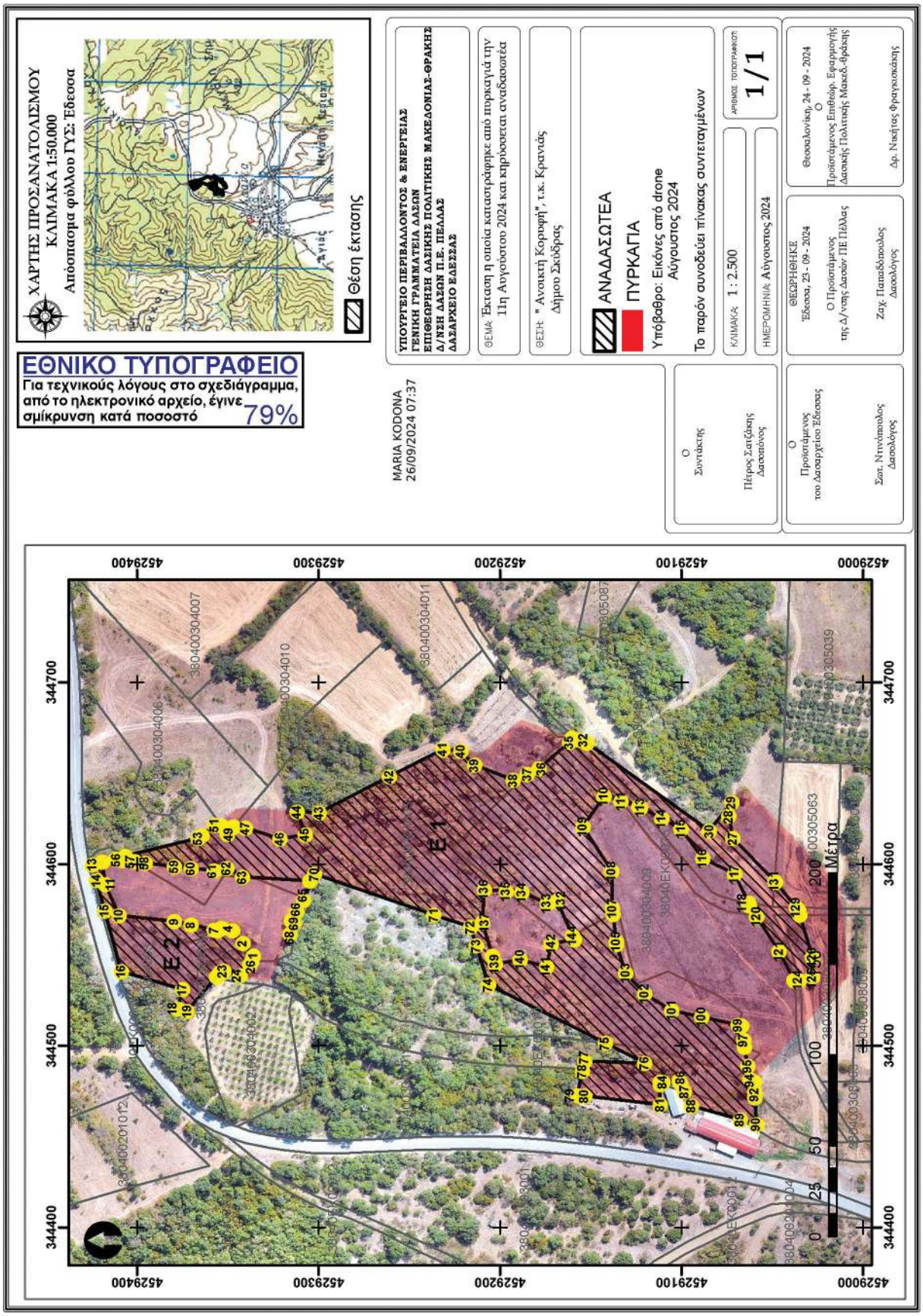
ΧΑΡΤΗΣ ΠΡΟΣΑΝΑΤΟΛΙΣΜΟΥ
ΚΛΙΜΑΚΑ 1:50.000
Απόσπασμα φύλλου ΓΥΣ: Έδεσσα
Θέση έκτασης
ΕΘΝΙΚΟ ΤΥΠΟΓΡΑΦΕΙΟ
Για τεχνικούς λόγους στο σχεδιάγραμμα, από το ηλεκτρονικό αρχείο, έγινε σμίκρυνση κατά ποσοστό 79%
MARIA KODONA
26/09/2024 07:37
ΥΠΟΥΡΓΕΙΟ ΠΕΡΙΒΑΛΛΟΝΤΟΣ & ΕΝΕΡΓΕΙΑΣ
ΓΕΝΙΚΗ ΓΡΑΜΜΑΤΕΙΑ ΔΑΣΩΝ
ΕΠΙΘΕΩΡΗΣΗ ΔΑΣΙΚΗΣ ΠΟΛΙΤΙΚΗΣ ΜΑΚΕΔΟΝΙΑΣ-ΘΡΑΚΗΣ
Δ/ΝΣΗ ΔΑΣΩΝ Π.Ε. ΠΕΛΛΑΣ
ΔΑΣΑΡΧΕΙΟ ΕΔΕΣΣΑΣ
ΘΕΜΑ: Έκταση η οποία καταστράφηκε από πυρκαγιά την 11η Αυγούστου 2024 και πρόκειται αναδασωτέα
ΘΕΣΗ: "Ανοικτή Κορυφή", τ.κ. Κρανιάς Δήμου Σκύδρας
ΑΝΑΔΑΣΩΤΕΑ
ΠΥΡΚΑΠΙΑ
Υπόβαθρο: Εικόνες από drone Αύγουστος 2024
Το παρόν συνοδεύει πίνακας συντεταγμένων
ΚΛΙΜΑΚΑ: 1 : 2.500
ΗΜΕΡΟΜΗΝΙΑ: Αύγουστος 2024
ΑΡΙΘΜΟΣ ΤΟΠΟΓΡΑΦΗΣΗΣ 1/1
Ο Συντάκτης
Πέτρος Σατζάκης Δασοπόνος
Ο Προϊστάμενος του Δασαρχείου Έδεσσας
Σαν. Ντινόπουλος Δασολόγος
ΘΕΩΡΗΘΗΚΕ Έδεσσα, 23 - 09 - 2024
Ο Προϊστάμενος της Δ/νσης Δασών ΠΕ Πέλλας
Ζαχ. Παπαδόπουλος Δασολόγος
Θεσσαλονίκη, 24 - 09 - 2024
Ο Προϊστάμενος Επιθεώρ. Εφαρμογής Δασικής Πολιτικής Μακεδ.-Θράκης
Δρ. Νικήτας Φραγκισκάκης
E1
E2
Μέτρα

Πίνακας συντεταγμένων που συνοδεύει το από Αύγουστο 2024 τοπογραφικό διάγραμμα αναδασωτέας έκτασης λόγω πυρκαγιάς που εκδηλώθηκε στην τ.κ. Κρανιάς του Δήμου Σκύδρας την 11η-8-2024

MARIA KODONA
26/09/2024 11:06

ΠΙΝΑΚΑΣ ΣΤΟΙΧΕΙΩΝ

Εμβαδόν Αναδασωτέας έκτασης: 26.023,94 τ.μ.

Εμβαδόν συνολικής καμμένης έκτασης: 44.847,67 τ.μ.

| ΣΥΝΤΕΤΑΓΜΕΝΕΣ ΕΓΣΑ '87 | | | | |
|---|---|---|---|---|
| α/α | Χ | Ψ | ΑΠΟΣΤΑΣΗ (μ) | |
| **Εμβαδόν Τμήμα Ε1: 23.490,325 τ.μ.** | | | | |
| 28 | 344626.40 | 4529074.26 | | |
| 29 | 344633.65 | 4529072.65 | 28 - 29 | 7.43 |
| 30 | 344618.09 | 4529084.85 | 29 - 30 | 19.77 |
| 31 | 344666.37 | 4529152.32 | 30 - 31 | 82.97 |
| 32 | 344668.20 | 4529157.57 | 31 - 32 | 5.56 |
| 33 | 344669.23 | 4529160.51 | 32 - 33 | 3.11 |
| 34 | 344668.67 | 4529159.92 | 33 - 34 | 0.81 |
| 35 | 344666.95 | 4529161.89 | 34 - 35 | 2.61 |
| 36 | 344652.39 | 4529178.58 | 35 - 36 | 22.14 |
| 37 | 344649.44 | 4529185.23 | 36 - 37 | 7.29 |
| 38 | 344646.04 | 4529192.86 | 37 - 38 | 8.35 |
| 39 | 344654.38 | 4529214.30 | 38 - 39 | 22.99 |
| 40 | 344662.14 | 4529221.79 | 39 - 40 | 10.79 |
| 41 | 344663.07 | 4529231.70 | 40 - 41 | 9.94 |
| 42 | 344647.87 | 4529261.22 | 41 - 42 | 33.21 |
| 43 | 344628.01 | 4529299.83 | 42 - 43 | 43.42 |
| 44 | 344628.72 | 4529312.07 | 43 - 44 | 12.26 |
| 45 | 344616.10 | 4529307.70 | 44 - 45 | 13.35 |
| 46 | 344613.88 | 4529321.47 | 45 - 46 | 13.95 |
| 47 | 344619.70 | 4529340.52 | 46 - 47 | 19.92 |
| 48 | 344620.32 | 4529347.13 | 47 - 48 | 6.63 |
| 49 | 344616.40 | 4529350.45 | 48 - 49 | 5.14 |
| 50 | 344620.93 | 4529353.77 | 49 - 50 | 5.62 |
| 51 | 344621.27 | 4529357.47 | 50 - 51 | 3.71 |
| 52 | 344615.75 | 4529364.54 | 51 - 52 | 8.97 |
| 53 | 344614.12 | 4529366.63 | 52 - 53 | 2.65 |
| 54 | 344604.12 | 4529406.60 | 53 - 54 | 41.20 |
| 55 | 344602.79 | 4529411.93 | 54 - 55 | 5.49 |
| 56 | 344602.10 | 4529408.69 | 55 - 56 | 3.32 |
| 57 | 344601.23 | 4529401.76 | 56 - 57 | 6.98 |
| 58 | 344600.51 | 4529395.99 | 57 - 58 | 5.82 |
| 59 | 344598.53 | 4529379.71 | 58 - 59 | 16.39 |
| 60 | 344597.52 | 4529370.50 | 59 - 60 | 9.27 |
| 61 | 344596.14 | 4529357.89 | 60 - 61 | 12.69 |
| 62 | 344597.49 | 4529350.83 | 61 - 62 | 7.19 |
| 63 | 344592.72 | 4529342.11 | 62 - 63 | 9.93 |
| 64 | 344590.59 | 4529305.10 | 63 - 64 | 37.07 |
| 65 | 344579.87 | 4529308.67 | 64 - 65 | 11.30 |
| 66 | 344573.61 | 4529312.48 | 65 - 66 | 7.33 |
| 67 | 344568.76 | 4529315.42 | 66 - 67 | 5.67 |
| 68 | 344561.33 | 4529316.01 | 67 - 68 | 7.45 |
| 69 | 344567.28 | 4529313.57 | 68 - 69 | 6.43 |
| 70 | 344594.27 | 4529302.47 | 69 - 70 | 29.19 |
| 71 | 344572.00 | 4529236.67 | 70 - 71 | 69.47 |
| 72 | 344565.17 | 4529216.48 | 71 - 72 | 21.31 |
| 73 | 344554.94 | 4529213.29 | 72 - 73 | 10.71 |
| 74 | 344533.42 | 4529206.56 | 73 - 74 | 22.55 |
| 75 | 344501.25 | 4529142.22 | 74 - 75 | 71.93 |
| 76 | 344490.42 | 4529120.57 | 75 - 76 | 24.21 |
| 77 | 344491.09 | 4529153.64 | 76 - 77 | 33.08 |
| 78 | 344485.92 | 4529154.75 | 77 - 78 | 5.28 |
| 79 | 344472.56 | 4529157.61 | 78 - 79 | 13.66 |
| 80 | 344472.10 | 4529153.59 | 79 - 80 | 4.05 |
| 81 | 344467.27 | 4529111.97 | 80 - 81 | 41.90 |
| 82 | 344478.53 | 4529111.97 | 81 - 82 | 11.25 |
| 83 | 344479.84 | 4529111.97 | 82 - 83 | 1.31 |
| 84 | 344479.93 | 4529110.50 | 83 - 84 | 1.48 |
| 85 | 344480.50 | 4529101.39 | 84 - 85 | 9.13 |
| 86 | 344478.91 | 4529100.61 | 85 - 86 | 1.77 |
| 87 | 344474.77 | 4529098.60 | 86 - 87 | 4.60 |
| 88 | 344466.92 | 4529094.78 | 87 - 88 | 8.73 |
| 89 | 344459.25 | 4529068.01 | 88 - 89 | 27.85 |
| 90 | 344456.69 | 4529059.05 | 89 - 90 | 9.31 |
| 91 | 344471.30 | 4529059.87 | 90 - 91 | 14.63 |
| 92 | 344474.46 | 4529060.04 | 91 - 92 | 3.17 |
| 93 | 344480.22 | 4529060.36 | 92 - 93 | 5.77 |
| 94 | 344481.54 | 4529062.62 | 93 - 94 | 2.62 |
| 95 | 344488.67 | 4529063.78 | 94 - 95 | 7.22 |
| 96 | 344499.23 | 4529065.49 | 95 - 96 | 10.70 |
| 97 | 344503.07 | 4529066.11 | 96 - 97 | 3.89 |
| 98 | 344510.91 | 4529067.39 | 97 - 98 | 7.94 |
| 99 | 344511.27 | 4529069.02 | 98 - 99 | 1.67 |
| 100 | 344515.67 | 4529089.21 | 99 - 100 | 20.67 |
| 101 | 344519.24 | 4529105.49 | 100 - 101 | 16.66 |
| 102 | 344528.37 | 4529120.57 | 101 - 102 | 17.63 |
| 103 | 344539.88 | 4529130.89 | 102 - 103 | 15.46 |
| 104 | 344555.76 | 4529136.04 | 103 - 104 | 16.69 |
| 105 | 344557.29 | 4529136.23 | 104 - 105 | 1.55 |
| 106 | 344572.29 | 4529138.03 | 105 - 106 | 15.11 |
| 107 | 344575.60 | 4529138.43 | 106 - 107 | 3.33 |
| 108 | 344595.84 | 4529138.56 | 107 - 108 | 20.24 |
| 109 | 344620.45 | 4529154.43 | 108 - 109 | 29.28 |
| 110 | 344637.12 | 4529142.92 | 109 - 110 | 20.26 |
| 111 | 344634.36 | 4529133.47 | 110 - 111 | 9.85 |
| 112 | 344631.56 | 4529123.87 | 111 - 112 | 9.99 |
| 113 | 344630.99 | 4529122.80 | 112 - 113 | 1.21 |
| 114 | 344624.81 | 4529111.17 | 113 - 114 | 13.17 |
| 115 | 344619.26 | 4529100.46 | 114 - 115 | 12.07 |
| 116 | 344602.98 | 4529088.55 | 115 - 116 | 20.16 |
| 117 | 344594.25 | 4529071.09 | 116 - 117 | 19.52 |
| 118 | 344578.48 | 4529063.56 | 117 - 118 | 17.47 |
| 119 | 344576.79 | 4529062.76 | 118 - 119 | 1.88 |
| 120 | 344570.94 | 4529058.95 | 119 - 120 | 6.98 |

ΠΙΝΑΚΑΣ ΣΤΟΙΧΕΙΩΝ

Εμβαδόν Αναδασωτέας έκτασης: 26.023,94 τ.μ.

Εμβαδόν συνολικής καμμένης έκτασης: 44.847,67 τ.μ.

| ΣΥΝΤΕΤΑΓΜΕΝΕΣ ΕΓΣΑ '87 | | | | |
|---|---|---|---|---|
| α/α | Χ | Ψ | ΑΠΟΣΤΑΣΗ (μ) | |
| 121 | 344551.79 | 4529046.48 | 120 - 121 | 22.85 |
| 122 | 344536.13 | 4529038.46 | 121 - 122 | 17.59 |
| 123 | 344535.51 | 4529038.15 | 122 - 123 | 0.69 |
| 124 | 344536.13 | 4529035.61 | 123 - 124 | 2.62 |
| 125 | 344537.90 | 4529028.23 | 124 - 125 | 7.59 |
| 126 | 344548.61 | 4529028.23 | 125 - 126 | 10.72 |
| 127 | 344571.96 | 4529035.05 | 126 - 127 | 24.32 |
| 128 | 344574.41 | 4529035.77 | 127 - 128 | 2.55 |
| 129 | 344575.97 | 4529037.05 | 128 - 129 | 2.02 |
| 130 | 344589.89 | 4529048.47 | 129 - 130 | 18.01 |
| 131 | 344590.36 | 4529048.93 | 130 - 131 | 0.66 |
| 28 | 344626.40 | 4529074.26 | 131 - 28 | 44.05 |

| α/α | Χ | Ψ | ΑΠΟΣΤΑΣΗ (μ) | |
|---|---|---|---|---|
| **Εμβαδόν Τμήμα Ε2: 2.533,612 τ.μ.** | | | | |
| 1 | 344549.23 | 4529336.13 | | |
| 2 | 344556.14 | 4529341.98 | 1 - 2 | 9.05 |
| 3 | 344563.24 | 4529347.54 | 2 - 3 | 9.02 |
| 4 | 344564.48 | 4529353.40 | 3 - 4 | 5.99 |
| 5 | 344564.21 | 4529354.71 | 4 - 5 | 1.34 |
| 6 | 344563.20 | 4529355.90 | 5 - 6 | 1.56 |
| 7 | 344563.60 | 4529357.71 | 6 - 7 | 1.85 |
| 8 | 344566.37 | 4529370.50 | 7 - 8 | 13.09 |
| 9 | 344568.36 | 4529379.71 | 8 - 9 | 9.43 |
| 10 | 344571.54 | 4529410.27 | 9 - 10 | 30.72 |
| 11 | 344588.60 | 4529417.81 | 10 - 11 | 18.66 |
| 12 | 344600.94 | 4529419.36 | 11 - 12 | 12.43 |
| 13 | 344599.57 | 4529424.84 | 12 - 13 | 5.66 |
| 14 | 344590.76 | 4529422.47 | 13 - 14 | 9.12 |
| 15 | 344574.14 | 4529417.99 | 14 - 15 | 17.21 |
| 16 | 344540.70 | 4529408.97 | 15 - 16 | 34.64 |
| 17 | 344530.77 | 4529375.23 | 16 - 17 | 35.16 |
| 18 | 344520.19 | 4529377.88 | 17 - 18 | 10.91 |
| 19 | 344518.87 | 4529372.59 | 18 - 19 | 5.45 |
| 20 | 344537.86 | 4529356.56 | 19 - 20 | 24.85 |
| 21 | 344540.03 | 4529354.73 | 20 - 21 | 2.84 |
| 22 | 344539.78 | 4529353.40 | 21 - 22 | 1.35 |
| 23 | 344540.98 | 4529352.33 | 22 - 23 | 1.61 |
| 24 | 344538.60 | 4529343.60 | 23 - 24 | 9.05 |
| 25 | 344544.55 | 4529338.04 | 24 - 25 | 8.14 |
| 26 | 344546.49 | 4529337.25 | 25 - 26 | 2.09 |
| 1 | 344549.23 | 4529336.13 | 26 - 1 | 2.97 |

| | ΑΑ | ΑΔ | ΔΑ | ΔΔ | Γενικό Άθροισμα (τ.μ.) |
|---|---|---|---|---|---|
| | | | 610.53 | 67.02 | 677.55 |
| | 6.52 | | | 1812.77 | 1819.29 |
| | 2887.74 | 557.82 | | 13.17 | 3458.72 |
| | 4233.94 | 6439.38 | 1209.23 | 5845.65 | 17728.18 |
| | 100.22 | | | | 100.22 |
| | 7118.71 | 5231.35 | | 38.97 | 12389.03 |
| | 32.19 | | | | 32.19 |
| | 942.89 | 91.08 | | | 1033.96 |
| | 1476.31 | 1564.88 | | | 3041.19 |
| | 1069.30 | 387.09 | | | 1456.39 |
| | 955.92 | 602.15 | 437.73 | 1115.14 | 3110.94 |
| | 18823.73 | 14873.74 | 2257.49 | 8892.71 | 44847.67 |

Η απόφαση αυτή να δημοσιευθεί στην Εφημερίδα της Κυβερνήσεως.

Θεσσαλονίκη, 24 Σεπτεμβρίου 2024

Με εντολή Γενικού Γραμματέα Δασών
Ο Προϊστάμενος της Επιθεώρησης Εφαρμογής
Δασικής Πολιτικής Μακεδονίας - Θράκης

ΝΙΚΗΤΑΣ ΦΡΑΓΚΙΣΚΑΚΗΣ

# ΕΘΝΙΚΟ ΤΥΠΟΓΡΑΦΕΙΟ

Το Εθνικό Τυπογραφείο αποτελεί δημόσια υπηρεσία υπαγόμενη στην Προεδρία της Κυβέρνησης και έχει την ευθύνη τόσο για τη σύνταξη, διαχείριση, εκτύπωση και κυκλοφορία των Φύλλων της Εφημερίδας της Κυβερνήσεως (ΦΕΚ), όσο και για την κάλυψη των εκτυπωτικών - εκδοτικών αναγκών του δημοσίου και του ευρύτερου δημόσιου τομέα (ν. 3469/2006/Α΄ 131 και π.δ. 29/2018/Α΄58).

## 1. ΦΥΛΛΟ ΤΗΣ ΕΦΗΜΕΡΙΔΑΣ ΤΗΣ ΚΥΒΕΡΝΗΣΕΩΣ (ΦΕΚ)

• Τα **ΦΕΚ σε ηλεκτρονική μορφή** διατίθενται δωρεάν στο **www.et.gr**, την επίσημη ιστοσελίδα του Εθνικού Τυπογραφείου. Όσα ΦΕΚ δεν έχουν ψηφιοποιηθεί και καταχωριστεί στην ανωτέρω ιστοσελίδα, ψηφιοποιούνται και αποστέλλονται επίσης δωρεάν με την υποβολή αίτησης, για την οποία αρκεί η συμπλήρωση των αναγκαίων στοιχείων σε ειδική φόρμα στον ιστότοπο www.et.gr.

• Τα **ΦΕΚ σε έντυπη μορφή** διατίθενται σε μεμονωμένα φύλλα είτε απευθείας από το Τμήμα Πωλήσεων και Συνδρομητών, είτε ταχυδρομικά με την αποστολή αιτήματος παραγγελίας μέσω των ΚΕΠ, είτε με ετήσια συνδρομή μέσω του Τμήματος Πωλήσεων και Συνδρομητών. Το κόστος ενός ασπρόμαυρου ΦΕΚ από 1 έως 16 σελίδες είναι 1,00 €, αλλά για κάθε επιπλέον οκτασέλιδο (ή μέρος αυτού) προσαυξάνεται κατά 0,20 €. Το κόστος ενός έγχρωμου ΦΕΚ από 1 έως 16 σελίδες είναι 1,50 €, αλλά για κάθε επιπλέον οκτασέλιδο (ή μέρος αυτού) προσαυξάνεται κατά 0,30 €. Το τεύχος Α.Σ.Ε.Π. διατίθεται δωρεάν.

• **Τρόποι αποστολής κειμένων προς δημοσίευση:**

Α. Τα κείμενα προς δημοσίευση στο ΦΕΚ, από τις υπηρεσίες και τους φορείς του δημοσίου, αποστέλλονται ηλεκτρονικά στη διεύθυνση **webmaster.et@et.gr** με χρήση προηγμένης ψηφιακής υπογραφής και χρονοσήμανσης.

Β. Κατ’ εξαίρεση, όσοι πολίτες δεν διαθέτουν προηγμένη ψηφιακή υπογραφή μπορούν είτε να αποστέλλουν ταχυδρομικά, είτε να καταθέτουν με εκπρόσωπό τους κείμενα προς δημοσίευση εκτυπωμένα σε χαρτί στο Τμήμα Παραλαβής και Καταχώρισης Δημοσιευμάτων.

• Πληροφορίες, σχετικά με την αποστολή/κατάθεση εγγράφων προς δημοσίευση, την ημερήσια κυκλοφορία των Φ.Ε.Κ., με την πώληση των τευχών και με τους ισχύοντες τιμοκαταλόγους για όλες τις υπηρεσίες μας, περιλαμβάνονται στον ιστότοπο (www.et.gr). Επίσης μέσω του ιστότοπου δίδονται πληροφορίες σχετικά με την πορεία δημοσίευσης των εγγράφων, με βάση τον Κωδικό Αριθμό Δημοσιεύματος (ΚΑΔ). Πρόκειται για τον αριθμό που εκδίδει το Εθνικό Τυπογραφείο για όλα τα κείμενα που πληρούν τις προϋποθέσεις δημοσίευσης.

## 2. ΕΚΤΥΠΩΤΙΚΕΣ - ΕΚΔΟΤΙΚΕΣ ΑΝΑΓΚΕΣ ΤΟΥ ΔΗΜΟΣΙΟΥ

Το Εθνικό Τυπογραφείο ανταποκρινόμενο σε αιτήματα υπηρεσιών και φορέων του δημοσίου αναλαμβάνει να σχεδιάσει και να εκτυπώσει έντυπα, φυλλάδια, βιβλία, αφίσες, μπλοκ, μηχανογραφικά έντυπα, φακέλους για κάθε χρήση, κ.ά.

Επίσης σχεδιάζει ψηφιακές εκδόσεις, λογότυπα και παράγει οπτικοακουστικό υλικό.

**Ταχυδρομική Διεύθυνση:** Καποδιστρίου 34, τ.κ. 10432, Αθήνα

**ΤΗΛΕΦΩΝΙΚΟ ΚΕΝΤΡΟ: 210 5279000 - fax: 210 5279054**

**ΕΞΥΠΗΡΕΤΗΣΗ ΚΟΙΝΟΥ**
**Πωλήσεις - Συνδρομές:** (Ισόγειο, τηλ. 210 5279178 - 180)
**Πληροφορίες:** (Ισόγειο, Γρ. 3 και τηλεφ. κέντρο 210 5279000)
**Παραλαβή Δημ. Ύλης:** (Ισόγειο, τηλ. 210 5279167, 210 5279139)

**Ωράριο για το κοινό:** Δευτέρα ως Παρασκευή: 8:00 - 13:30

Ιστότοπος: **www.et.gr**

Πληροφορίες σχετικά με την λειτουργία του ιστότοπου: **helpdesk.et@et.gr**

Αποστολή ψηφιακά υπογεγραμμένων εγγράφων προς δημοσίευση στο ΦΕΚ: **webmaster.et@et.gr**

Πληροφορίες για γενικό πρωτόκολλο και αλληλογραφία: **grammateia@et.gr**

**Πείτε μας τη γνώμη σας,**

για να βελτιώσουμε τις υπηρεσίες μας, συμπληρώνοντας την ειδική φόρμα στον ιστότοπό μας.

*04006500310240008*