28.03.2025 11:31:25
ΨΗΦΙΑΚΑ
ΥΠΟΓΕΓΡΑΜΜΕΝΟ
ΑΠΟ
VARVARA ZACHARAKI

ΕΦΗΜΕΡΙΔΑ ΤΗΣ ΚΥΒΕΡΝΗΣΕΩΣ

ΤΗΣ ΕΛΛΗΝΙΚΗΣ ΔΗΜΟΚΡΑΤΙΑΣ

27 Μαρτίου 2025 | ΤΕΥΧΟΣ ΤΕΤΑΡΤΟ | Αρ. Φύλλου **147**

ΑΠΟΦΑΣΕΙΣ

Αριθμ. 94728

Ανανέωση δέσμευσης ζώνης διέλευσης οδού, κατ' εφαρμογή του άρθρου 3 του π.δ. 209/1998, για την υλοποίηση των εγκεκριμένων οριστικών μελετών οδοποιίας της Ε.Ο. Λαρίσης - Φαρσάλων στο τμήμα της Παράκαμψης Νίκαιας (ΧΘ 0+000 έως ΧΘ 6+300).

Ο ΠΕΡΙΦΕΡΕΙΑΡΧΗΣ ΘΕΣΣΑΛΙΑΣ

Έχοντας υπόψη:

1. Τον ν. 4412/2016 «Δημόσιες Συμβάσεις Έργων, Προμηθειών και Υπηρεσιών (προσαρμογή στις Οδηγίες 2014/24/ΕΕ και 2014/25/ΕΕ)» (Α' 147).

2. Τον ν. 4555/2018 (Α' 133).

3. Τον ν. 3852/2010 «Νέα Αρχιτεκτονική της Αυτοδιοίκησης και της Αποκεντρωμένης Διοίκησης - Πρόγραμμα Καλλικράτης» (Α' 87).

4. Τον ν. 3861/2010 «Ενίσχυση της διαφάνειας με την υποχρεωτική ανάρτηση νόμων και πράξεων των κυβερνητικών, διοικητικών και αυτοδιοικητικών οργάνων στο διαδίκτυο "Πρόγραμμα Διαύγεια" και άλλες διατάξεις» (Α' 112).

5. Τον ν. 3841/2006 «Τροποποιήσεις στη νομοθεσία για το Εθνικό Κτηματολόγιο, την ανάθεση και εκτέλεση συμβάσεων έργων και μελετών και άλλες διατάξεις» (Α' 162).

6. Το π.δ. 209/1998 «Λήψη μέτρων για την ασφάλεια της υπεραστικής συγκοινωνίας» (Α' 169), όπως τροποποιήθηκε με το π.δ. 221/1999 (Α' 188) και τον ν. 3212/2003 (Α' 308), και, ιδίως, το άρθρο 3 αυτού.

7. Το π.δ. 7/2013 «Όργανα που αποφασίζουν ή γνωμοδοτούν και λοιπές σχετικές ρυθμίσεις σε θέματα έργων, μελετών υπηρεσιών του ν. 3316/2005 "Ανάθεση και εκτέλεση δημοσίων συμβάσεων εκπόνησης μελετών και παροχής συναφών υπηρεσιών και άλλες διατάξεις" (Α' 42), αρμοδιότητας των Περιφερειών» (Α' 26).

8. Την υπ' αρ. 170949/9-9-2021 απόφαση του Συντονιστή Αποκεντρωμένης Διοίκησης Θεσσαλίας - Στερεάς Ελλάδας «Έγκριση της 153/15/29-7-2021 απόφασης του Περιφερειακού Συμβουλίου Περιφέρειας Θεσσαλίας, περί τροποποίησης του Οργανισμού της Περιφέρειας Θεσσαλίας» (Β' 4163), όπως ο Οργανισμός είχε ολικά τροποποιηθεί - επικαιροποιηθεί με την υπ' αρ. 15840/156612/4-10-2018 (Β' 4788) απόφαση του Συντονιστή Αποκεντρωμένης Διοίκησης Θεσσαλίας - Στερεάς Ελλάδας.

9. Το π.δ. 71/1993 «Καθορισμός αρμοδιοτήτων που διατηρούνται από τον Υπουργό και τις Περιφερειακές Αρχές ή όργανα διανομαρχιακού επιπέδου της Γ.Γ.Δ.Ε. του ΥΠΕΧΩΔΕ» (Α' 30), βάσει του οποίου διατηρήθηκαν από τις Περιφερειακές Υπηρεσίες της Γ.Γ.Δ.Ε. του ΥΠΕΧΩΔΕ οι αρμοδιότητες κατασκευής έργων εθνικής οδοποιίας, συντήρησης και λειτουργίας αυτής καθώς και μελέτες τοπικών παραλλαγών ή βελτιώσεων αυτής.

10. Την υπό στοιχεία ΔΜΕΟ/ε/οικ/1308/15-12-1995 υπουργική απόφαση «Κατάταξη Εθνικών Οδών Περιφερειών Αττικής, Στερεάς Ελλάδας, Θεσσαλίας, Ηπείρου, Μακεδονίας και Θράκης σε Βασικό (Πρωτεύον), Δευτερεύον και Τριτεύον Εθνικό Οδικό Δίκτυο» (Β' 30/1996), όπως τροποποιήθηκε με την υπό στοιχεία ΔΜΕΟ/ε/ο/575/10-5-2000 (Δ' 324) υπουργική απόφαση.

Αφού είδαμε:

1. Την υπ' αρ. 364674/17-12-2020 (Δ' 849) απόφαση του Περιφερειάρχη Θεσσαλίας περί δέσμευσης ζώνης διέλευσης οδού, κατ' εφαρμογή του άρθρου 3 του π.δ. 209/1998 «Λήψη μέτρων για την ασφάλεια της υπεραστικής συγκοινωνίας» για την υλοποίηση των εγκεκριμένων οριστικών μελετών οδοποιίας της Ε.Ο. Λαρίσης - Φαρσάλων στο τμήμα της Παράκαμψης Νίκαιας (ΧΘ 0+000 έως ΧΘ 6+300).

2. Την υπό στοιχεία ΔΙΠΑ/ΤΜΗΜΑ Γ'/οικ.38613/2-8-2016 (ΑΔΑ: Ω52Π4653Π8-ΤΘΑ) απόφαση του Υπουργού Περιβάλλοντος και Ενέργειας περί έγκρισης Περιβαλλοντικών Όρων για το σύνολο του έργου.

3. Την υπό στοιχεία ΔΟΥ/οικ/3131/8-7-2020 (ΑΔΑ: ΩΘΨ2465ΧΘΞ-2ΝΓ) απόφαση της Υπηρεσιακής Γραμματέως του Υπουργείου Υποδομών και Μεταφορών, με την οποία μεταβιβάστηκε η αρμοδιότητα Προϊσταμένης Αρχής και Διευθύνουσας Υπηρεσίας για την εν εξελίξει μελέτη με τίτλο «Μελέτη Βελτίωσης της Ε.Ο. Λάρισας - Φαρσάλων» στην Περιφέρεια Θεσσαλίας.

4. Το από 23/7/2020 Πρωτόκολλο Παράδοσης - Παραλαβής του Φακέλου της εν εξελίξει μελέτης με τίτλο «Μελέτη Βελτίωσης της Ε.Ο. Λάρισας - Φαρσάλων».

5. Την υπ' αρ. 389104/7-10-2021 απόφαση Τ.Σ.Ε.-Δ.Τ.Ε./Π.Θ., με την οποία εγκρίθηκε η οριστικής μελέτης οδοποιίας - κόμβων της από τέλος της Παράκαμψης

Νίκαιας (Χ.Θ. 6+300 έως Χ.Θ. 35+317,83), η μελέτης Σήμανσης - Ασφάλισης (Χ.Θ. 0+000 έως Χ.Θ. 35+317,83) και το ΣΑΥ - ΦΑΥ στο πλαίσιο της μελέτης με τίτλο: «Μελέτη βελτίωσης Ε.Ο. Λάρισας - Φαρσάλων».

6. Την υπ’ αρ. 354288/7-9-2023 απόφαση Τ.Σ.Ε.-Δ.Τ.Ε./Π.Θ., με την οποία εγκρίθηκε η οριστικής μελέτης οδοποιίας παράπλευρων οδών και κόμβου στο πλαίσιο της μελέτης με τίτλο: «Ολοκλήρωση Μελέτης βελτίωσης Ε.Ο. Λάρισας - Φαρσάλων».

Και επειδή:

1. Είναι αναγκαία η ανανέωση της απαγόρευσης έκδοσης οικοδομικών αδειών για ανέγερση κτισμάτων και εκτέλεση οικοδομικών εργασιών στη ζώνη διέλευσης του οδικού τμήματος του θέματος διάρκειας τεσσάρων (4) ετών, που εφαρμόστηκε με την απόφαση υπ’ αρ. 364674/17-12-2020 (Δ’ 849) απόφαση του Περιφερειάρχη Θεσσαλίας, κατ’ εφαρμογή του άρθρου 3 του π.δ. 209/1998.

2. Σύμφωνα με τις διατάξεις της παρ. 2 του άρθρου 3 του π.δ. 209/1998 είναι δυνατή η ανανέωση εφαρμογής της αναστολής έκδοσης οικοδομικών αδειών για μία φορά.

3. Το εν λόγω τμήμα πρόκειται να προωθηθεί για κατασκευή, καθώς είναι ώριμο για ένταξη σε χρηματοδοτικό πρόγραμμα.

4. Το γεγονός ότι οι διατάξεις της παρούσας δεν αφορούν σε διοικητική διαδικασία για την οποία υπάρχει υποχρέωση καταχώρισης στο ΕΜΔΔ-ΜΙΤΟΣ, αποφασίζουμε:

Την ανανέωση αναστολής έκδοσης οικοδομικών αδειών για ανέγερση κτισμάτων και εκτέλεση οικοδομικών εργασιών στη ζώνη διέλευσης της οδού για τέσσερα (4) έτη, όπως καθορίζει το άρθρο 3 του π.δ. 209/1998, στο τμήμα του έργου της Παράκαμψης Νίκαιας (ΧΘ 0+000 έως ΧΘ 6+300) της βελτίωσης Ε.Ο. Λάρισας - Φαρσάλων, που περιλαμβάνει την αρτηρία, το παράπλευρο και εγκάρσιο οδικό τμήμα, τους κόμβους και λοιπά απαιτούμενα έργα, όπως διαμορφώνεται σύμφωνα με τις εγκεκριμένες οριστικές μελέτες οδοποιίας.

Η απόφαση αυτή δεν προκαλεί δαπάνη σε βάρος του κρατικού προϋπολογισμού.

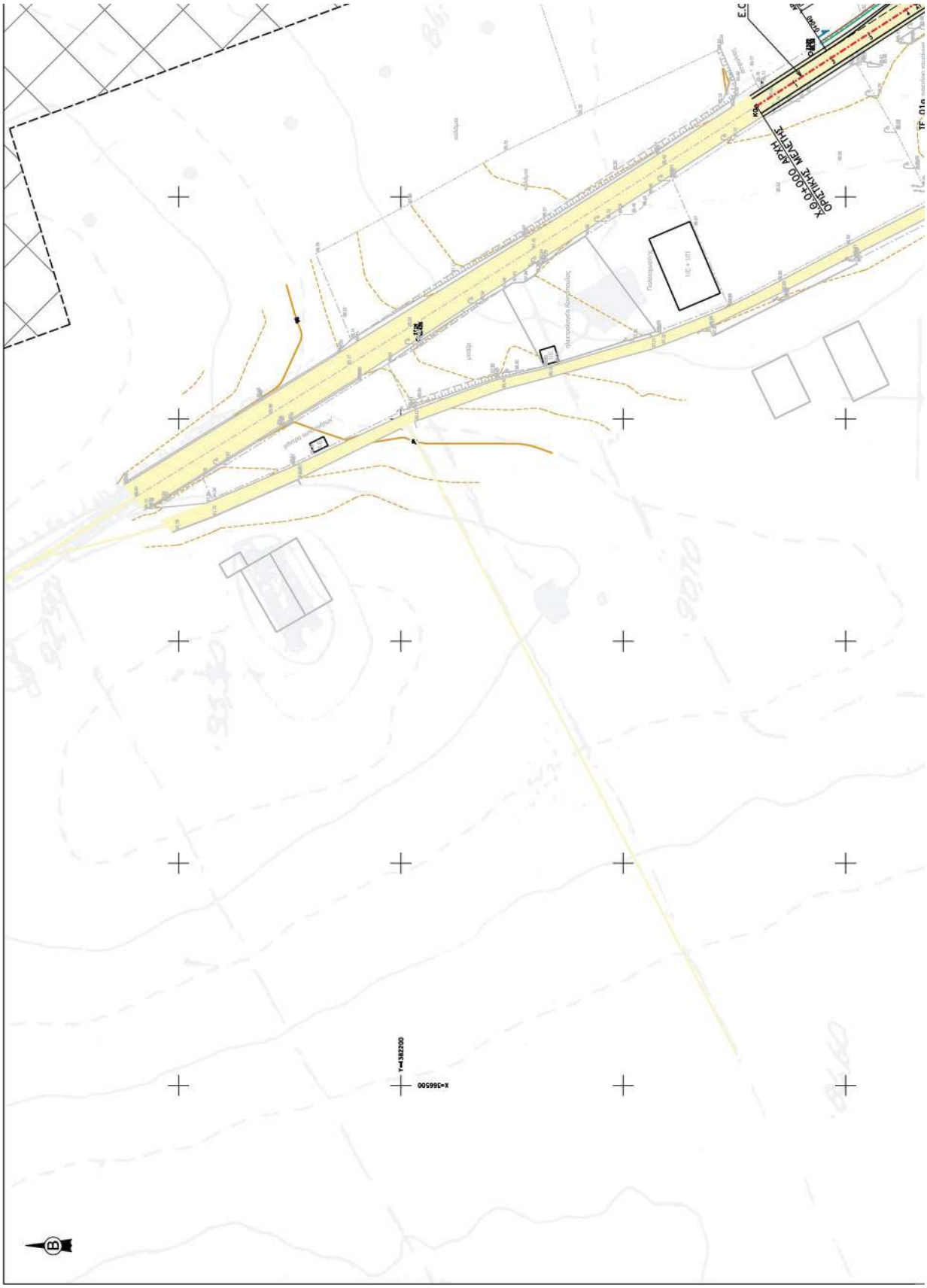

ΕΘΝΙΚΟ ΤΥΠΟΓΡΑΦΕΙΟ
Για τεχνικούς λόγους στο σχεδιάγραμμα, από το ηλεκτρονικό αρχείο, έγινε σμίκρυνση κατά ποσοστό 39%

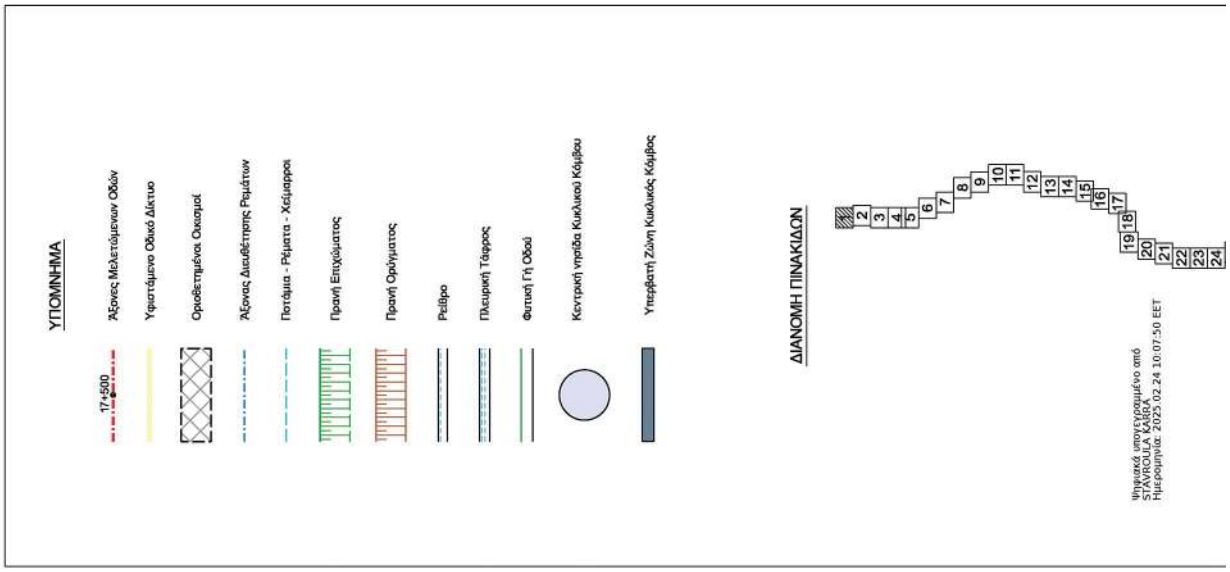
ΥΠΟΜΝΗΜΑ
17+500
Άξονες Μελετώμενων Οδών
Υφιστάμενο Οδικό Δίκτυο
Οριοθετημένοι Οικισμοί
Άξονας Διευθέτησης Ρεμάτων
Ποτάμια - Ρέματα - Χείμαρροι
Πρανή Επιχώματος
Πρανή Ορύγματος
Ρείθρο
Πλευρική Τάφρος
Φυτική Γή Οδού
Κεντρική νησίδα Κυκλικού Κόμβου
Υπερβατή Ζώνη Κυκλικός Κόμβος
ΔΙΑΝΟΜΗ ΠΙΝΑΚΙΔΩΝ
2 3 4 5 6 7 8 9 10 11 12 13 14 15 16 17 18 19 20 21 22 23 24
Ψηφιακά υπογεγραμμένο από
STAVROULA KARRA
Ημερομηνία: 2023.02.24 10:07:50 EET

-

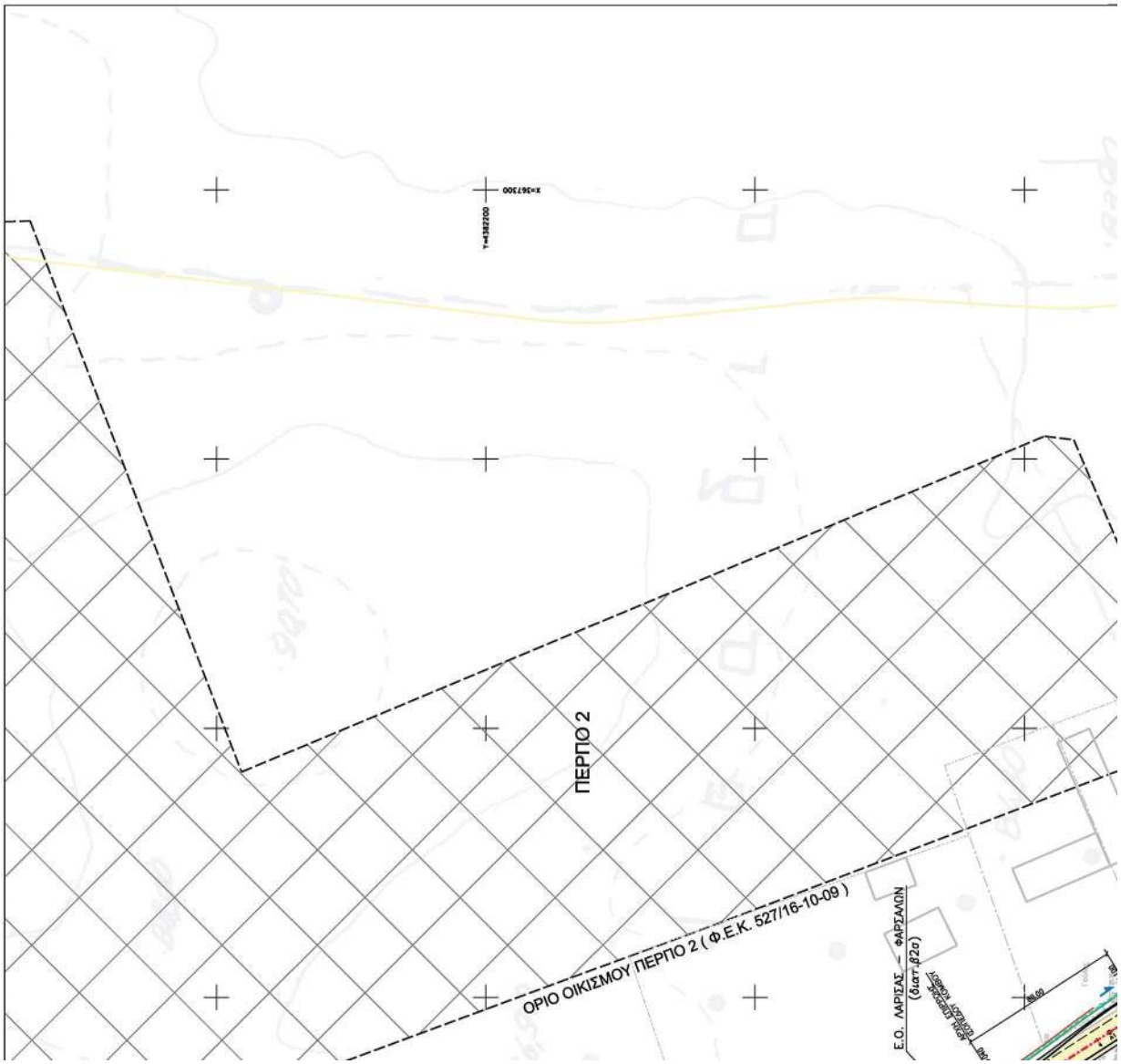
X=367300
Y=4382200
ΠΕΡΠΟ 2
ΟΡΙΟ ΟΙΚΙΣΜΟΥ ΠΕΡΠΟ 2 (Φ.Ε.Κ. 527/16-10-09)
Ε.Ο. ΛΑΡΙΣΑΣ – ΦΑΡΣΑΛΩΝ
(διατ.β2α)

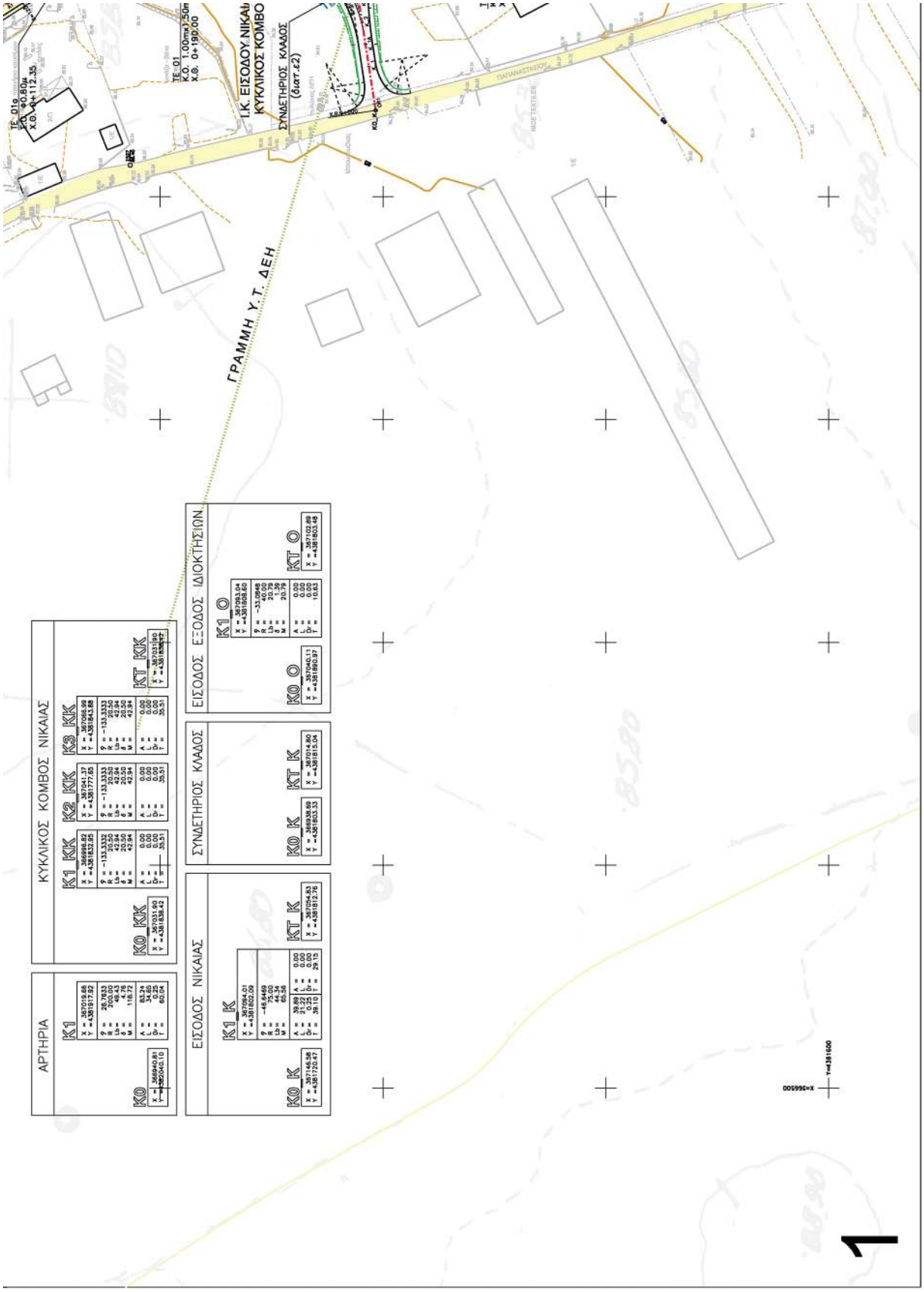
ΑΡΤΗΡΙΑ
ΚΥΚΛΙΚΟΣ ΚΟΜΒΟΣ ΝΙΚΑΙΑΣ
ΕΙΣΟΔΟΣ ΝΙΚΑΙΑΣ
ΣΥΝΔΕΤΗΡΙΟΣ ΚΛΑΔΟΣ
ΕΙΣΟΔΟΣ ΕΞΟΔΟΣ ΙΔΙΟΚΤΗΣΙΩΝ
ΓΡΑΜΜΗ Υ.Τ. ΔΕΗ
Ι.Κ. ΕΙΣΟΔΟΥ ΝΙΚΑΙΑΣ
ΚΥΚΛΙΚΟΣ ΚΟΜΒΟ
ΣΥΝΔΕΤΗΡΙΟΣ ΚΛΑΔΟΣ
(διατ.Ε2)
TE_01a
Χ.Θ. 0+112.35
TE_01
Χ.Θ. 0+190.00

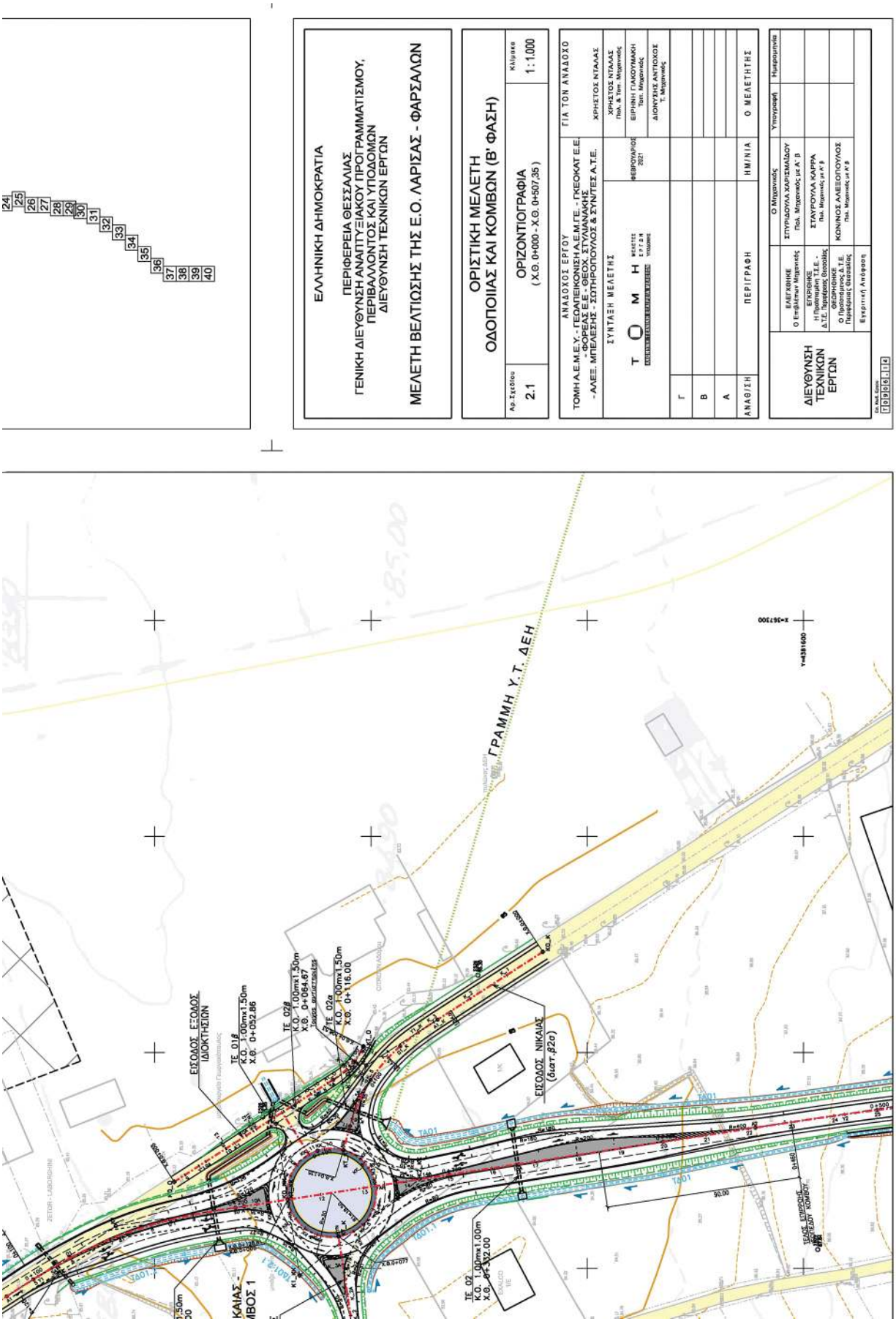
24
25
26
27
28
29
30
31
32
33
34
35
36
37
38
39
40
ΕΛΛΗΝΙΚΗ ΔΗΜΟΚΡΑΤΙΑ
ΠΕΡΙΦΕΡΕΙΑ ΘΕΣΣΑΛΙΑΣ
ΓΕΝΙΚΗ ΔΙΕΥΘΥΝΣΗ ΑΝΑΠΤΥΞΙΑΚΟΥ ΠΡΟΓΡΑΜΜΑΤΙΣΜΟΥ, ΠΕΡΙΒΑΛΛΟΝΤΟΣ ΚΑΙ ΥΠΟΔΟΜΩΝ
ΔΙΕΥΘΥΝΣΗ ΤΕΧΝΙΚΩΝ ΕΡΓΩΝ
ΜΕΛΕΤΗ ΒΕΛΤΙΩΣΗΣ ΤΗΣ Ε.Ο. ΛΑΡΙΣΑΣ - ΦΑΡΣΑΛΩΝ
ΟΡΙΣΤΙΚΗ ΜΕΛΕΤΗ
ΟΔΟΠΟΙΙΑΣ ΚΑΙ ΚΟΜΒΩΝ (Β' ΦΑΣΗ)
Αρ.Σχεδίου
2.1
ΟΡΙΖΟΝΤΙΟΓΡΑΦΙΑ
(Χ.Θ. 0+000 - Χ.Θ. 0+507,35)
Κλίμακα
1 : 1.000
ΑΝΑΔΟΧΟΣ ΕΡΓΟΥ
ΤΟΜΗ Α.Ε.Μ.Ε.Υ. - ΓΕΩΠΕΙΚΟΝΗΣΗ Α.Ε.Μ.ΓΕ. - ΓΚΕΟΚΑΤ Ε.Ε.
- ΦΟΡΕΑΣ Ε.Ε. - ΘΕΟΧ. ΣΤΥΛΙΑΝΑΚΗΣ
- ΑΛΕΞ. ΜΠΕΛΕΣΗΣ - ΣΩΤΗΡΟΠΟΥΛΟΣ & ΣΥΝΤΣΕΣ Α.Τ.Ε.
ΣΥΝΤΑΞΗ ΜΕΛΕΤΗΣ
Τ Ο Μ Η
ΓΙΑ ΤΟΝ ΑΝΑΔΟΧΟ
ΧΡΗΣΤΟΣ ΝΤΑΛΑΣ
ΧΡΗΣΤΟΣ ΝΤΑΛΑΣ
Πολ. & Τοπ. Μηχανικός
ΕΙΡΗΝΗ ΓΙΑΚΟΥΜΑΚΗ
Τοπ. Μηχανικός
ΦΕΒΡΟΥΑΡΙΟΣ 2021
ΔΙΟΝΥΣΗΣ ΑΝΤΙΟΧΟΣ
Τ. Μηχανικός
Γ
Β
Α
ΑΝΑΘΕΩΗ
ΠΕΡΙΓΡΑΦΗ
ΗΜ/ΝΙΑ
Ο ΜΕΛΕΤΗΤΗΣ
ΔΙΕΥΘΥΝΣΗ ΤΕΧΝΙΚΩΝ ΕΡΓΩΝ
ΕΛΕΓΧΘΗΚΕ
Ο Επιβλέπων Μηχανικός
ΕΓΚΡΙΘΗΚΕ
Η Προϊσταμένη Τ.Υ.Ε. - Δ.Τ.Ε. Τεχνικής Θεσσαλίας
ΘΕΩΡΗΘΗΚΕ
Ο Προϊστάμενος Τ.Υ.Ε. Περιφέρειας Θεσσαλίας
Ο Μηχανικός
ΣΠΥΡΙΔΟΥΛΑ ΧΑΡΙΣΜΑΔΟΥ
Πολ. Μηχανικός με Α' Β
ΣΤΑΥΡΟΥΛΑ ΚΑΡΡΑ
Πολ. Μηχανικός με Α' Β
ΚΩΝΝΟΣ ΑΛΕΞΟΠΟΥΛΟΣ
Πολ. Μηχανικός με Α' Β
Υπογραφή
Ημερομηνία
Σε Χιλ. Ευρώ
19.919.61.14
Ενεργειακή Ανάφαση
ΓΡΑΜΜΗ Υ.Τ. ΔΕΗ
ΕΞΟΔΟΣ ΕΞΟΔΟΣ ΙΔΙΟΚΤΗΣΙΩΝ
ΤΕ 01β
Κ.Ο. 1.00mx1.50m
Χ.Θ. 0+052.86
ΤΕ 02β
Κ.Ο. 1.00mx1.50m
Χ.Θ. 0+064.67
ΤΕ 02α
Κ.Ο. 1.00mx1.50m
Χ.Θ. 0+116.00
ΕΞΟΔΟΣ ΝΙΚΑΙΑΣ
(διατ.82α)
ΤΕ 02
Κ.Ο. 1.00mx1.00m
Χ.Θ. 0+302.00
ΤΑΟ1
ΤΕΧΝΗΤΗ ΛΙΜΝΗ ΚΟΜΒΟΥ
Χ=367300
Υ=4391600

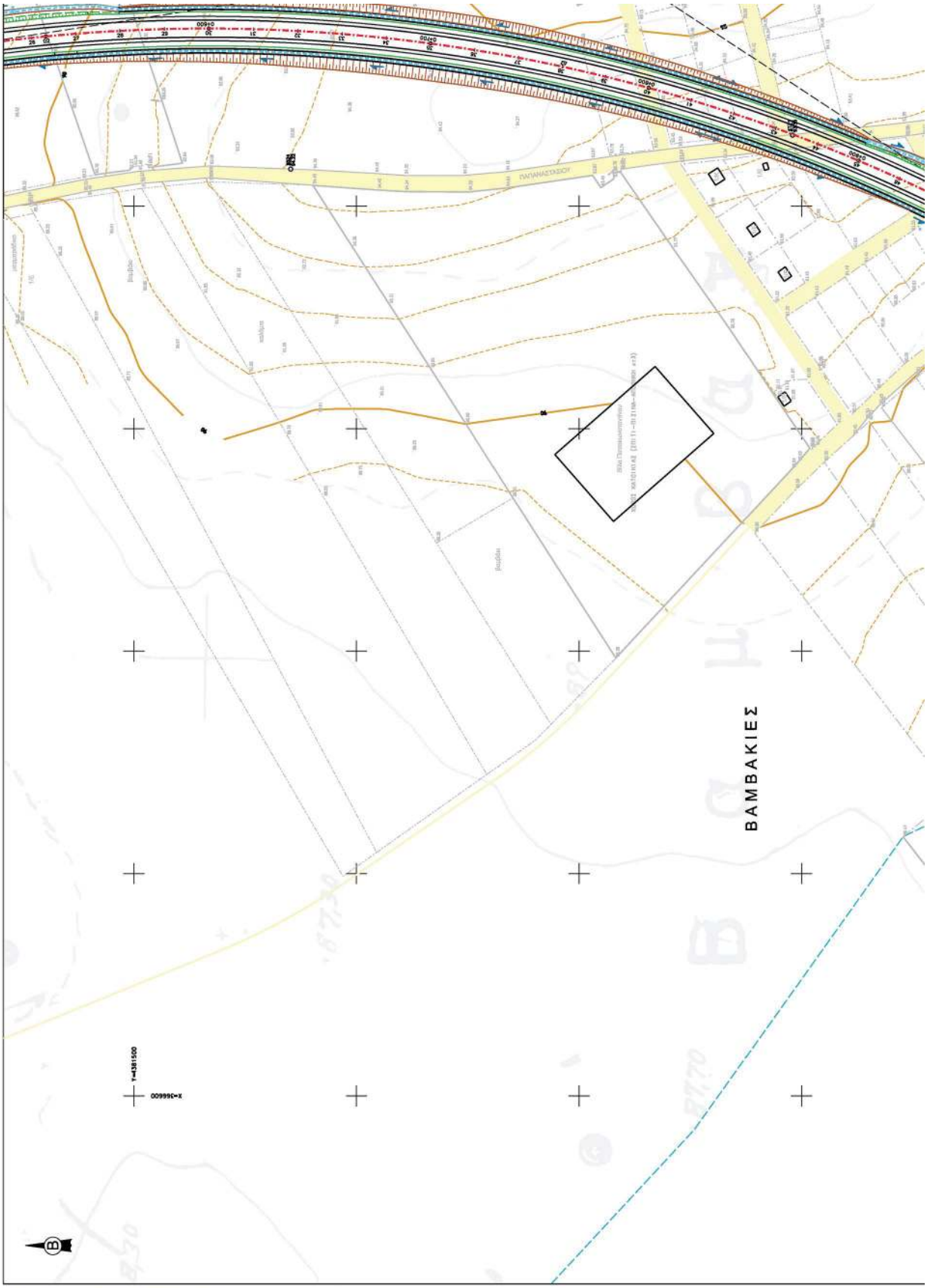

ΕΘΝΙΚΟ ΤΥΠΟΓΡΑΦΕΙΟ
Για τεχνικούς λόγους στο σχεδιάγραμμα, από το ηλεκτρονικό αρχείο, έγινε σμίκρυνση κατά ποσοστό 39%

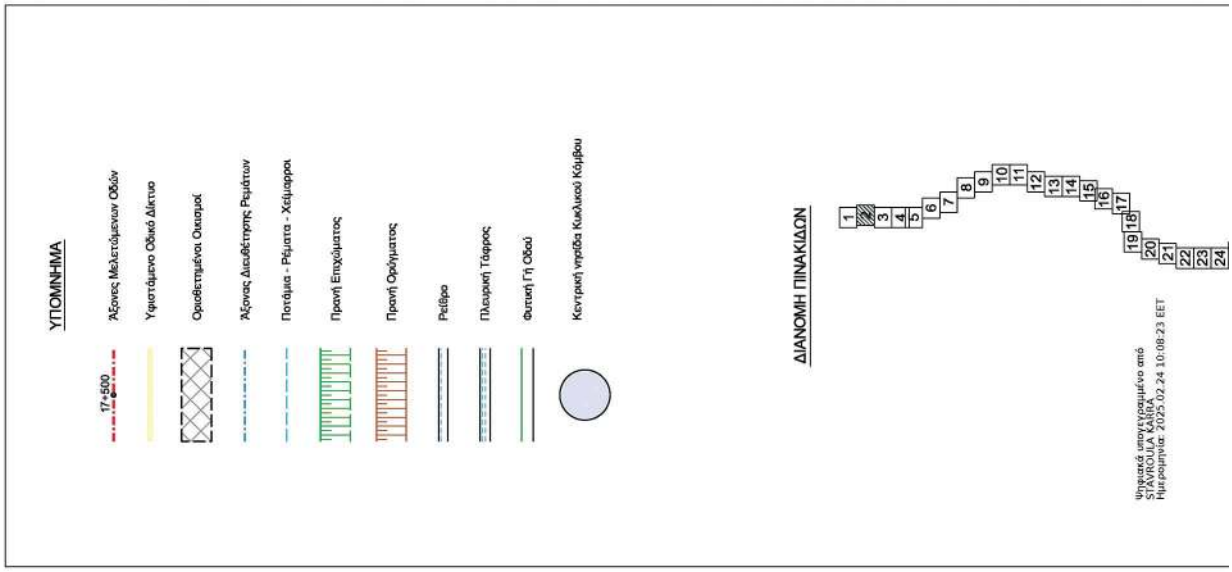
ΥΠΟΜΝΗΜΑ
17+500
Άξονες Μελετώμενων Οδών
Υφιστάμενο Οδικό Δίκτυο
Ορισθέντα/ένοι Οικεμοί
Άξονας Διευθέτησης Ρεμάτων
Ποτάμια - Ρέματα - Χείμαρροι
Πρανή Επιχώματος
Πρανή Ορύγματος
Ρείθρο
Πλευρική Τάφρος
Φυτική Γη Οδού
Κεντρική υπρίδα Κυκλικού Κόμβου
ΔΙΑΝΟΜΗ ΠΙΝΑΚΙΔΩΝ
1 2 3 4 5 6 7 8 9 10 11 12 13 14 15 16 17 18 19 20 21 22 23 24
Ψηφιακά υπογεγραμμένο από
STAVROULA KARRA
Ημερομηνία: 2025.02.24 10:08:23 EET

-

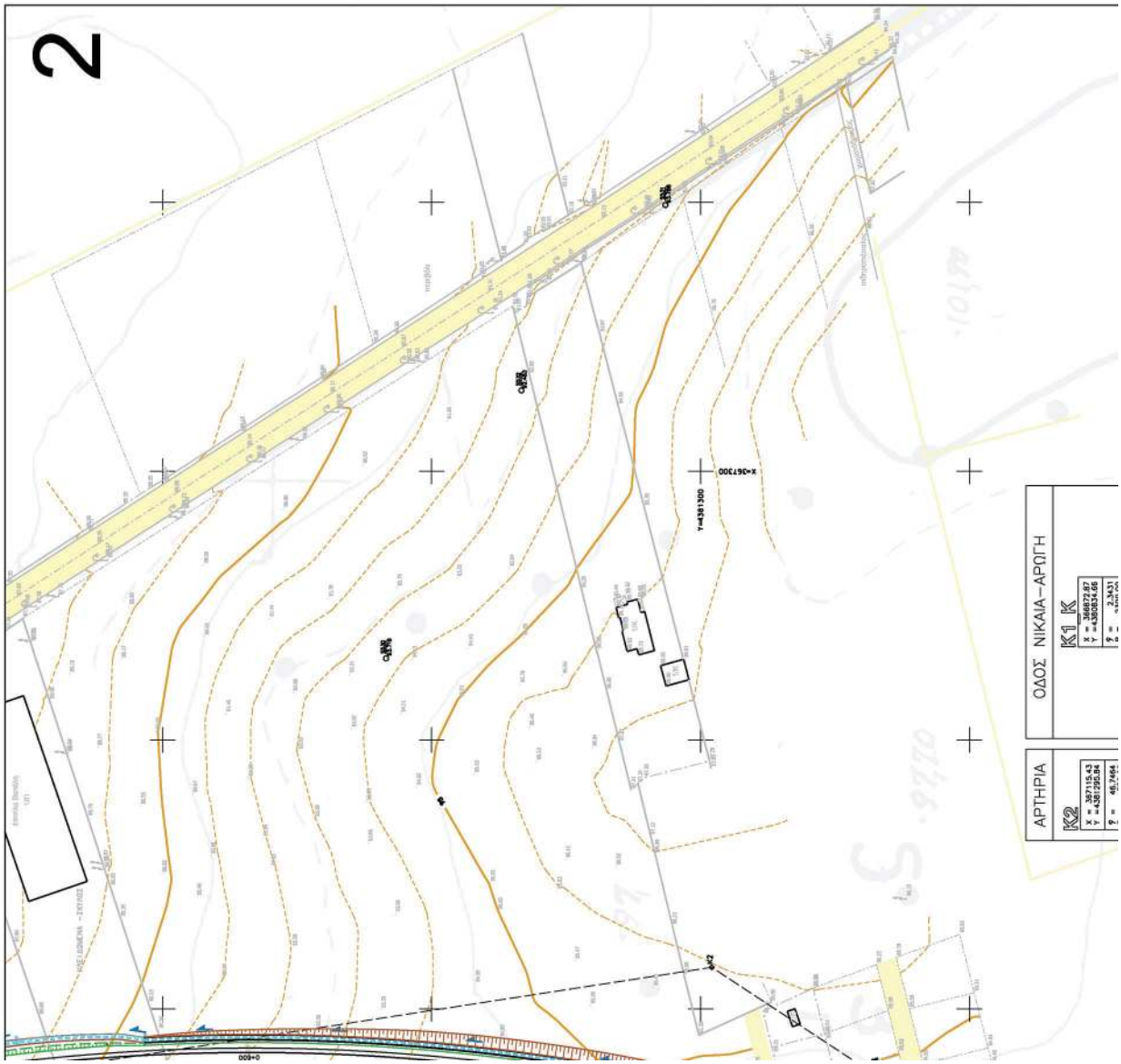
2
ΑΡΤΗΡΙΑ
ΟΔΟΣ ΝΙΚΑΙΑ–ΑΡΩΓΗ
K1 K
K2

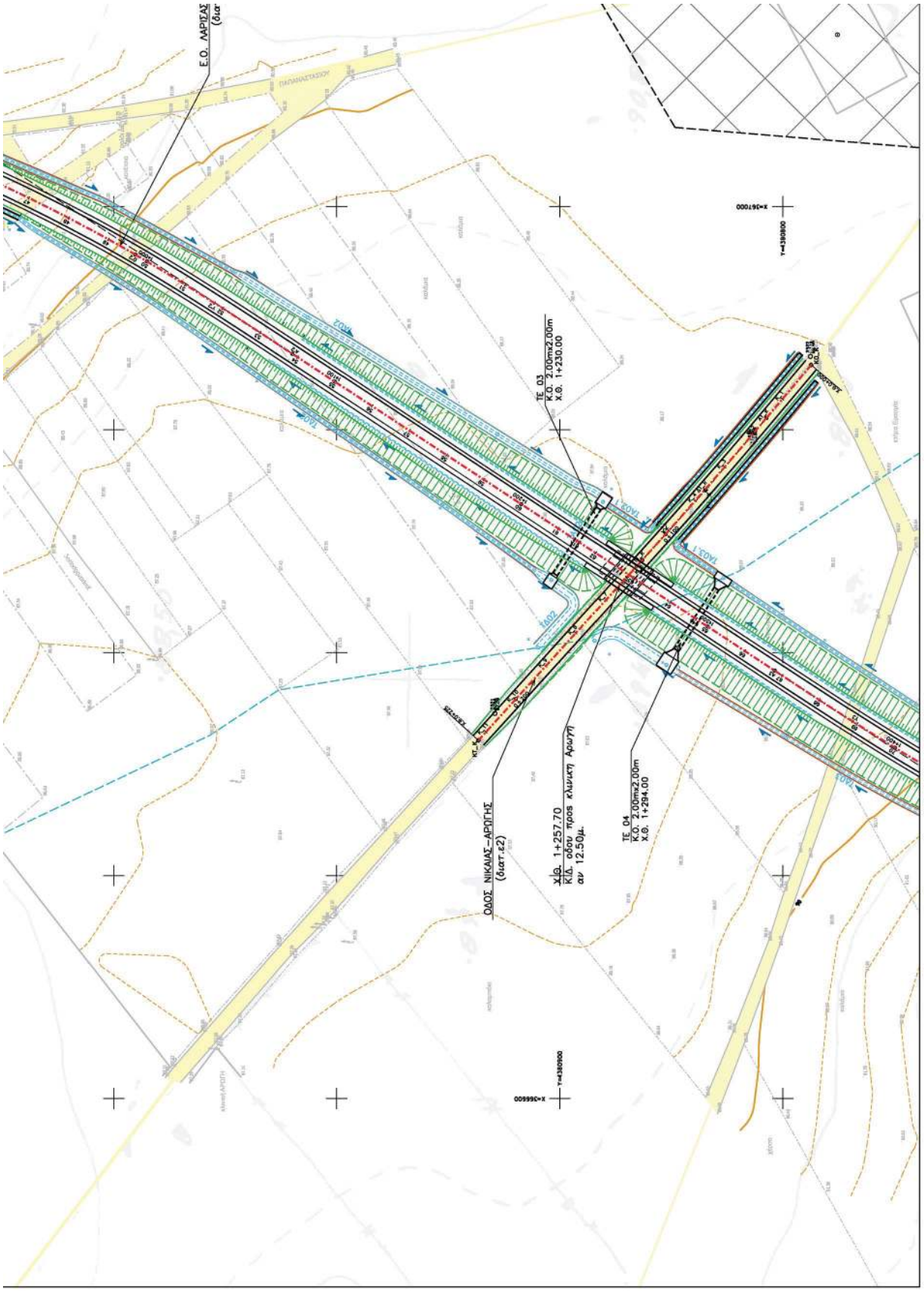
Ε.Ο. ΛΑΡΙΣΑΣ
(διατ
ΠΛΗΜΜΑΣΤΑΣΙΟΥ
ΖΩΝΗ
ΤΑΟΣ Ι
ΤΑΟΣ Ι
ΤΕ 03
Κ.Ο. 2.00m×2.00m
Χ.Θ. 1+230.00
Χ=367000
Y=4390600
Χ.Θ. 1+257.70
ΚΙΔ. οδου προς κλινική Αρώγη
αν 12.50μ.
ΟΔΟΣ ΝΙΚΑΙΑΣ–ΑΡΩΓΗΣ
(διατ.ε2)
ΤΕ 04
Κ.Ο. 2.00m×2.00m
Χ.Θ. 1+294.00
Χ=366600
Y=4390500

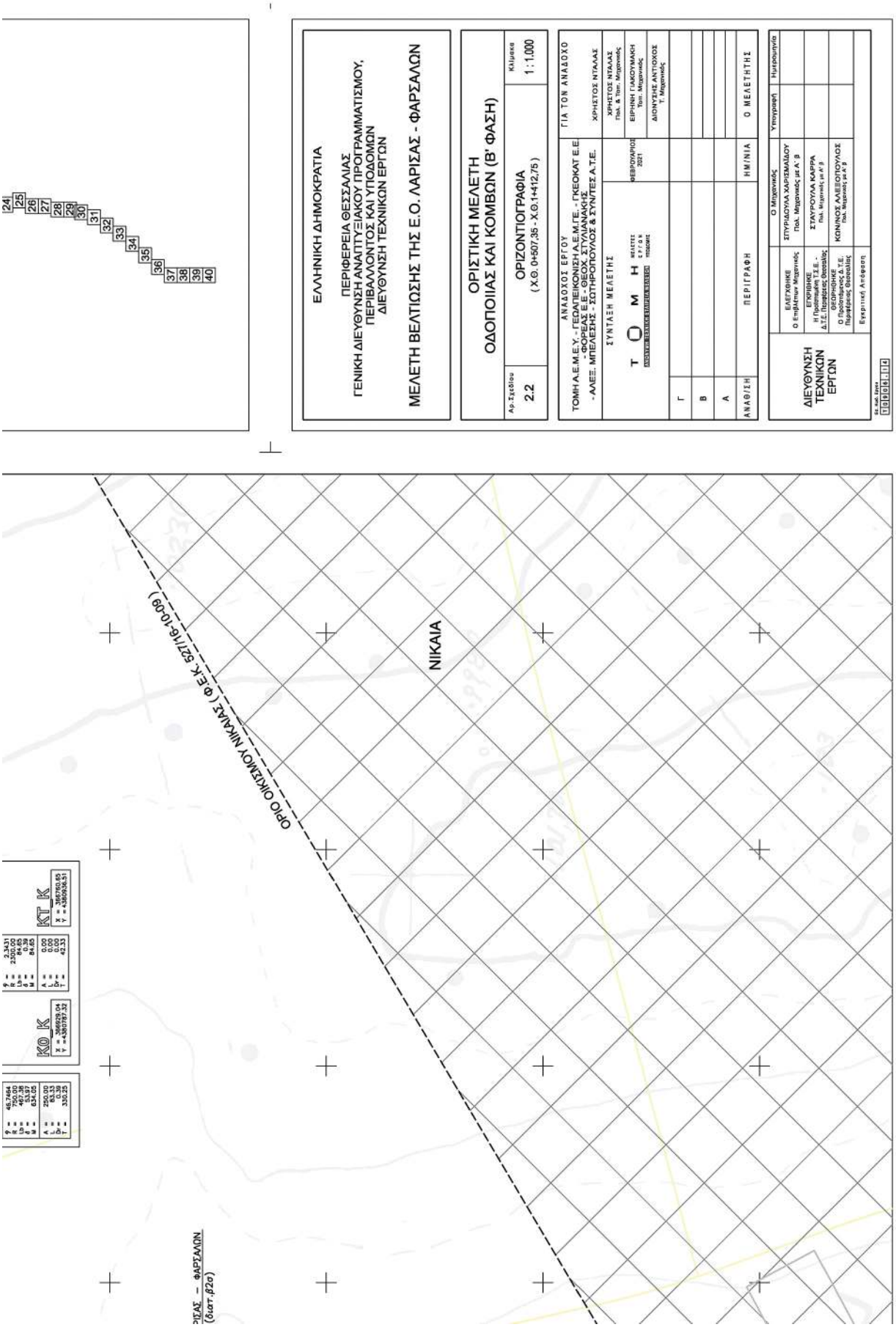
24
25
26
27
28
29
30
31
32
33
34
35
36
37
38
39
40
ΕΛΛΗΝΙΚΗ ΔΗΜΟΚΡΑΤΙΑ
ΠΕΡΙΦΕΡΕΙΑ ΘΕΣΣΑΛΙΑΣ
ΓΕΝΙΚΗ ΔΙΕΥΘΥΝΣΗ ΑΝΑΠΤΥΞΙΑΚΟΥ ΠΡΟΓΡΑΜΜΑΤΙΣΜΟΥ, ΠΕΡΙΒΑΛΛΟΝΤΟΣ ΚΑΙ ΥΠΟΔΟΜΩΝ
ΔΙΕΥΘΥΝΣΗ ΤΕΧΝΙΚΩΝ ΕΡΓΩΝ
ΜΕΛΕΤΗ ΒΕΛΤΙΩΣΗΣ ΤΗΣ Ε.Ο. ΛΑΡΙΣΑΣ - ΦΑΡΣΑΛΩΝ
ΟΡΙΣΤΙΚΗ ΜΕΛΕΤΗ
ΟΔΟΠΟΙΙΑΣ ΚΑΙ ΚΟΜΒΩΝ (Β' ΦΑΣΗ)
ΟΡΙΖΟΝΤΙΟΓΡΑΦΙΑ
(Χ.Θ. 0+507,35 - Χ.Θ.1+412,75)
Αρ. Σχεδίου
2.2
Κλίμακα
1 : 1.000
ΑΝΑΔΟΧΟΣ ΕΡΓΟΥ
ΤΟΜΗ Α.Ε.Μ.Ε.Υ. - ΓΕΩΔΑΙΤΕΙΚΟΝΣΗ Α.Ε.Μ.Ε. - ΓΚΕΟΚΑΤ Ε.Ε.
- ΑΛΕΞ. ΜΠΕΛΕΣΗΣ - ΣΩΤΗΡΟΠΟΥΛΟΣ & ΣΥΝ/ΤΕΣ Α.Τ.Ε.
ΣΥΝΤΑΞΗ ΜΕΛΕΤΗΣ
ΤΟΜΗ
ΦΕΒΡΟΥΑΡΙΟΣ 2021
ΓΙΑ ΤΟΝ ΑΝΑΔΟΧΟ
ΧΡΗΣΤΟΣ ΝΤΑΛΑΣ
ΧΡΗΣΤΟΣ ΝΤΑΛΑΣ
Πολ. & Τοπ. Μηχανικός
ΕΙΡΗΝΗ ΓΙΑΚΟΥΜΑΚΗ
Τοπ. Μηχανικός
ΔΙΟΝΥΣΗΣ ΑΝΤΙΟΧΟΣ
Τ. Μηχανικός
Γ
Β
Α
ΑΝΑΘ/ΣΗ
ΠΕΡΙΓΡΑΦΗ
ΗΜ/ΝΙΑ
Ο ΜΕΛΕΤΗΤΗΣ
ΔΙΕΥΘΥΝΣΗ ΤΕΧΝΙΚΩΝ ΕΡΓΩΝ
ΕΛΕΓΧΘΗΚΕ
Ο Επιβλέπων Μηχανικός
ΕΓΚΡΙΘΗΚΕ
Η Προϊσταμένη Τ.Υ.Ε. - Δ.Τ.Ε. Περιφέρειας Θεσσαλίας
ΘΕΩΡΗΘΗΚΕ
Ο Προϊστάμενος Τ.Υ.Ε. Περιφέρειας Θεσσαλίας
Ο Μηχανικός
ΣΠΥΡΙΔΟΥΛΑ ΧΑΡΙΣΜΑΛΙΔΟΥ
Πολ. Μηχανικός με Α΄ β
ΣΤΑΥΡΟΥΛΑ ΚΑΡΡΑ
Πολ. Μηχανικός με Α΄ β
ΚΩΝ/ΝΟΣ ΑΛΕΞΟΠΟΥΛΟΣ
Πολ. Μηχανικός με Α΄ β
Υπογραφή
Ημερομηνία
Εγκριτική Απόφαση
Σε ισχ. Έναν
1 9 0 0 6 1 1 4
ΟΡΙΟ ΟΙΚΙΣΜΟΥ ΝΙΚΑΙΑΣ (Φ ΕΚ 521/16-10-09)
ΝΙΚΑΙΑ
ΦΑΡΣΑΛΩΝ
(διατ.β2α)
KO K
X = 386928.04
Y = +4360787.32
KT K
X = 386760.65
Y = +4360636.51

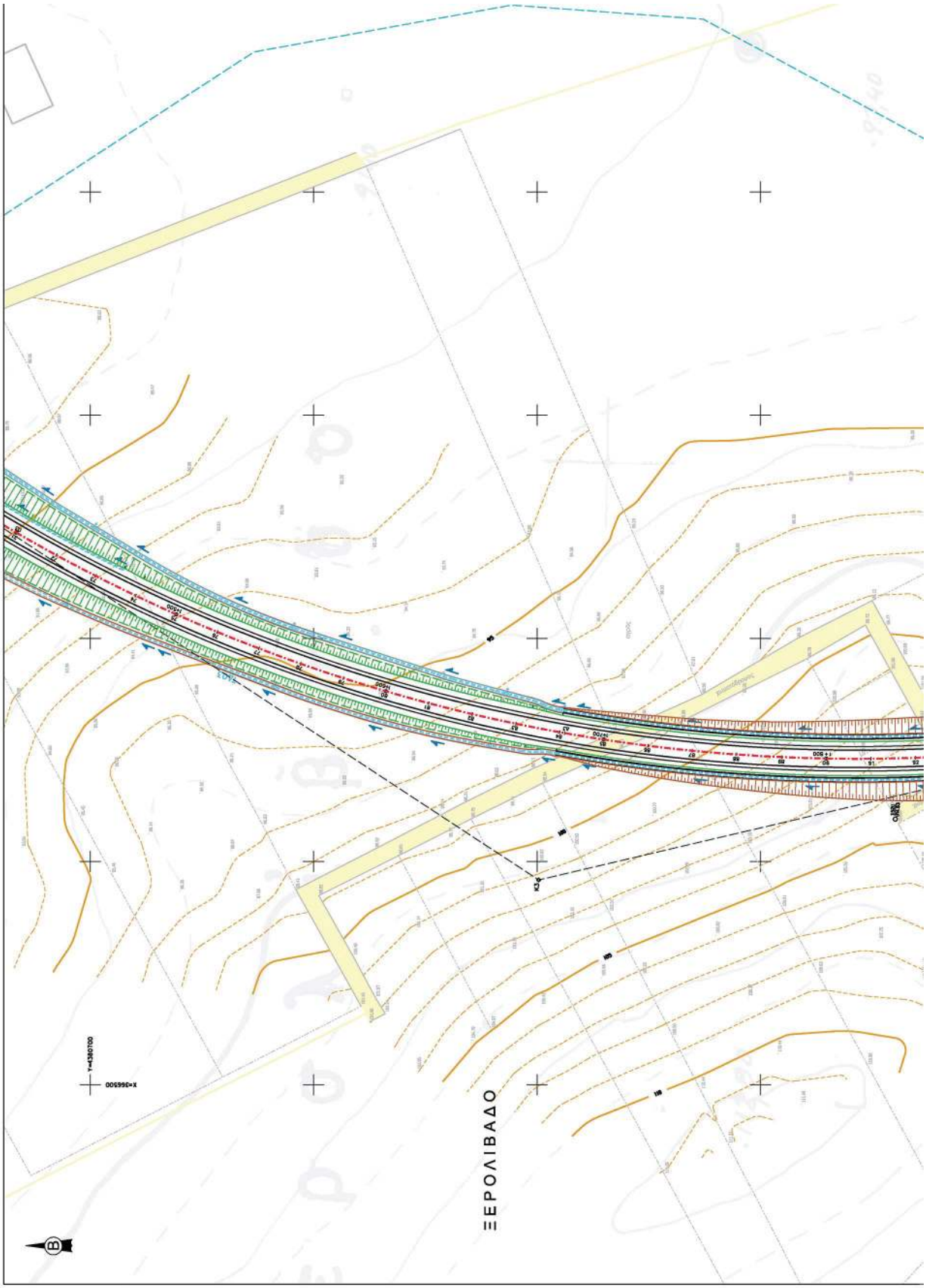

ΕΘΝΙΚΟ ΤΥΠΟΓΡΑΦΕΙΟ
Για τεχνικούς λόγους στο σχεδιάγραμμα, από το ηλεκτρονικό αρχείο, έγινε σμίκρυνση κατά ποσοστό 39%

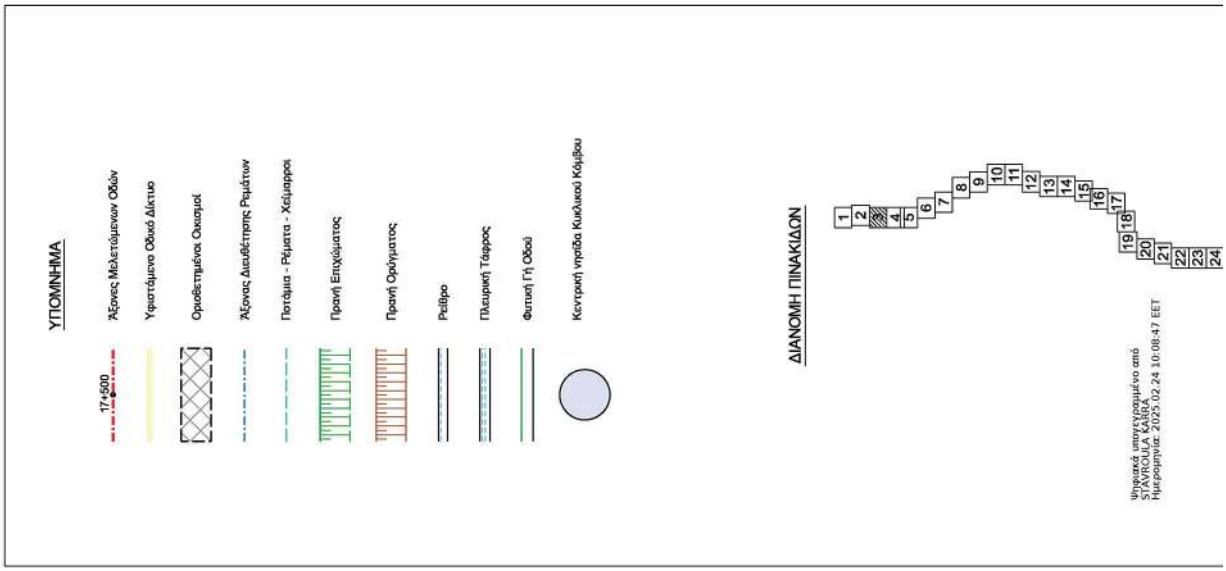
ΥΠΟΜΝΗΜΑ
17+500
Άξονες Μελετώμενων Οδών
Υφιστάμενο Οδικό Δίκτυο
Ορισθέντμένοι Οικισμοί
Άξονας Διευθέτησης Ρεμάτων
Ποτάμια - Ρέματα - Χείμαρροι
Πρανή Επιχώματος
Πρανή Ορύγματος
Ρείθρο
Πλευρική Τάφρος
Φυτική Γή Οδού
Κεντρική νησίδα Κυκλικού Κόμβου
ΔΙΑΝΟΜΗ ΠΙΝΑΚΙΔΩΝ
1 2 4 5 6 7 8 9 10 11 12 13 14 15 16 17 18 19 20 21 22 23 24
Ψηφιακά υπογεγραμμένο από
STAVROULA KARRA
Ημερομηνία: 2025.02.24 10:08:47 EET

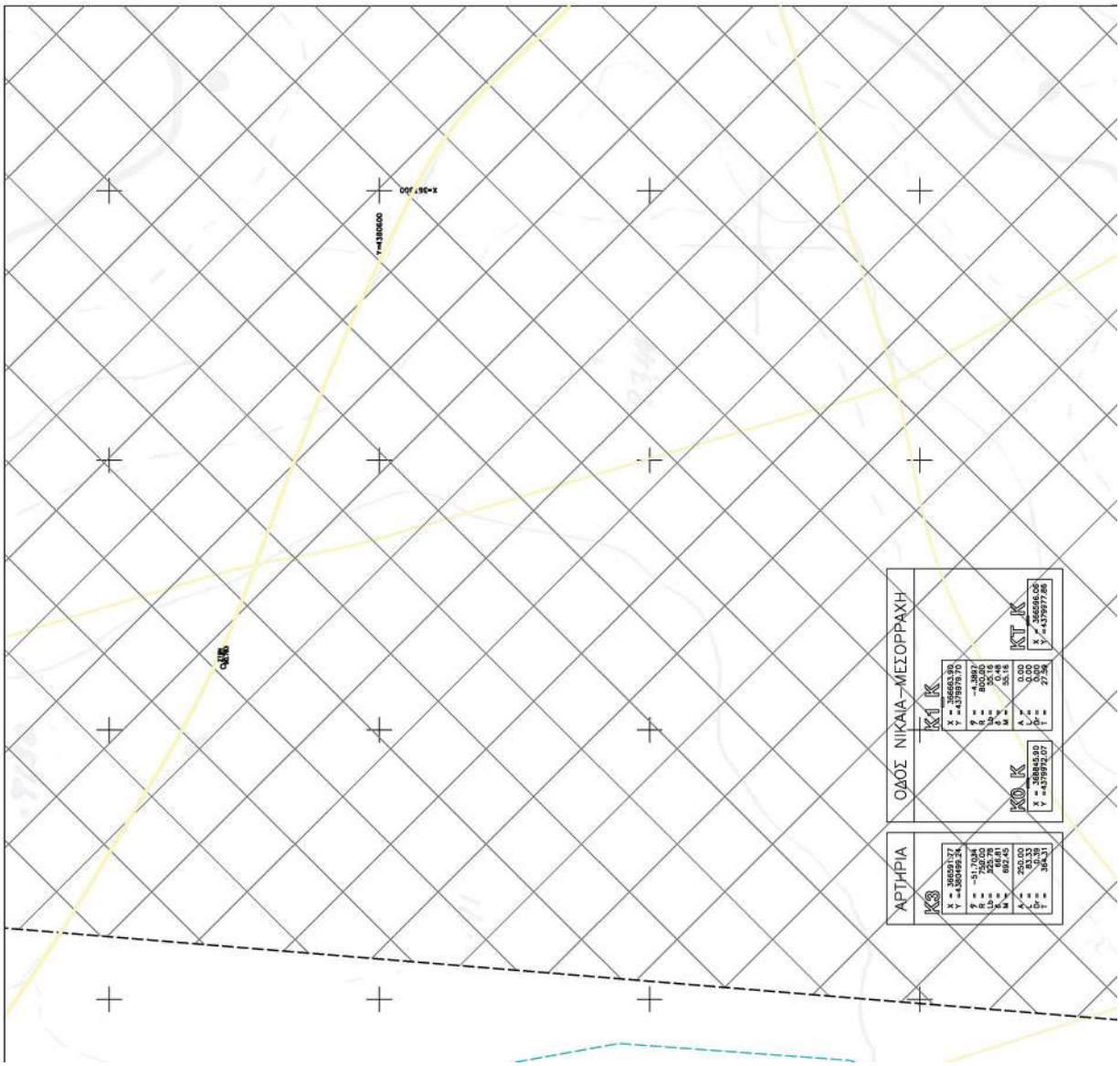
Y=4380600
X=367,000
ΑΡΤΗΡΙΑ
Κ3
X = 366591.77
Y = 4380499.24
φ = -51.7034
R = 250.00
L = 66.81
M = 692.45
Λ = 250.00
Δ = 15.31
Ο = 0.39
Τ = 384.31
ΟΔΟΣ ΝΙΚΑΙΑ–ΜΕΣΟΡΡΑΧΗ
Κ1 Κ
X = 366663.30
Y = 4379979.70
φ = -4.3897
R = 800.00
L = 35.16
M = 35.16
Λ = 0.00
Δ = 0.48
Ο = 0.00
Τ = 27.58
Κ0 Κ
X = 368845.50
Y = 4379972.07
ΚΤ Κ
X = 366596.05
Y = 4379977.86

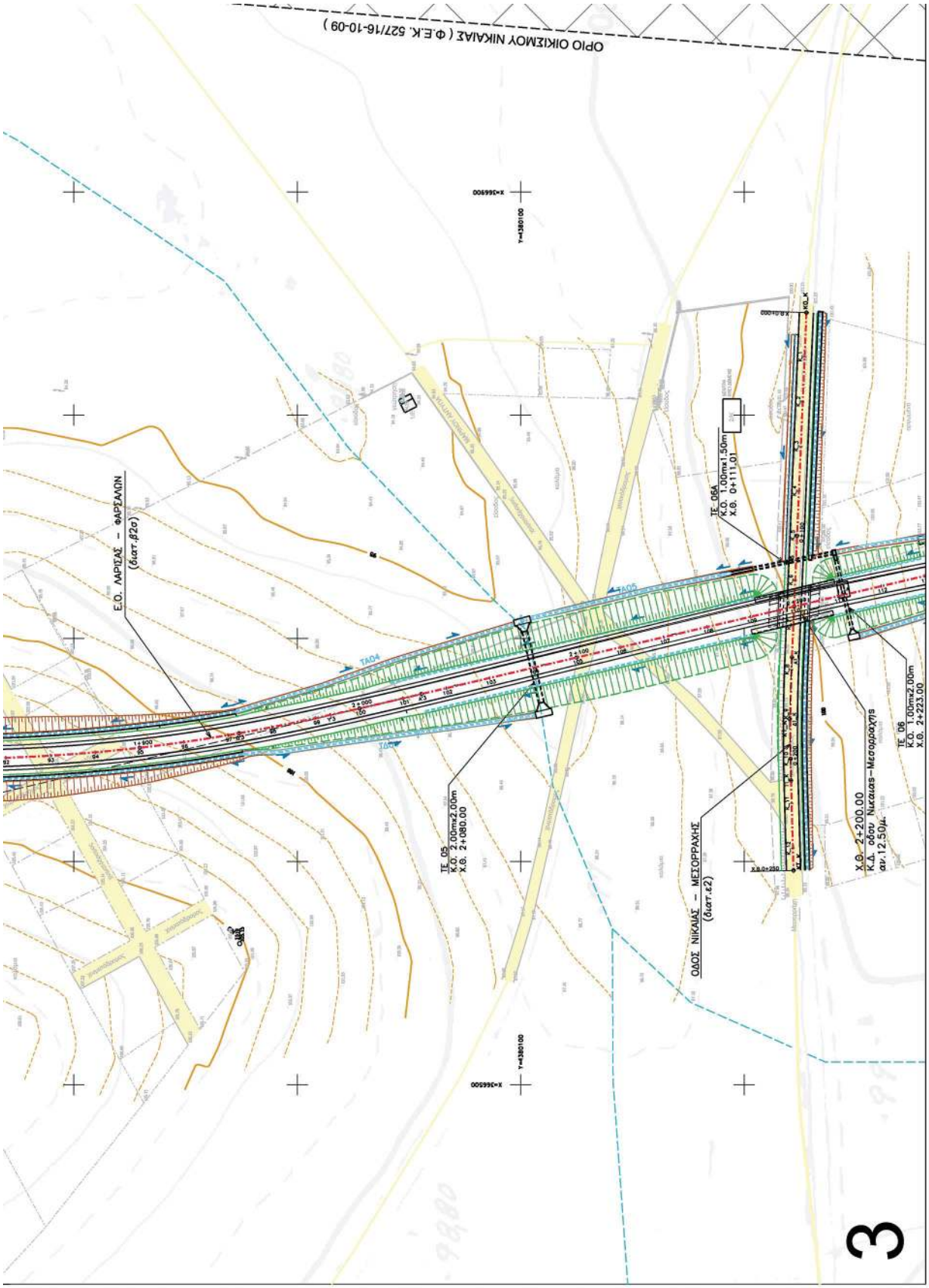
ΟΡΙΟ ΟΙΚΙΣΜΟΥ ΝΙΚΑΙΑΣ (Φ.Ε.Κ. 527/16-10-09)
Ε.Ο. ΛΑΡΙΣΑΣ – ΦΑΡΣΑΛΩΝ
(διατ.β2α)
ΟΔΟΣ ΝΙΚΑΙΑΣ – ΜΕΣΟΡΡΑΧΗΣ
(διατ.ε2)
ΤΕ 05
Κ.Ο. 2.00mx2.00m
Χ.Θ. 2+080.00
ΤΕ 06Α
Κ.Ο. 1.00mx1.50m
Χ.Θ. 0+111.01
ΤΕ 06
Κ.Ο. 1.00mx2.00m
Χ.Θ. 2+223.00
Χ.Θ. 2+200.00
Κ.Δ. οδού Νικαιας–Μεσορραχης
αν.12.50μ.
ΤΑΟ4
ΤΑΟ5
ΤΑΟ6
Y=4380100
X=366500
3

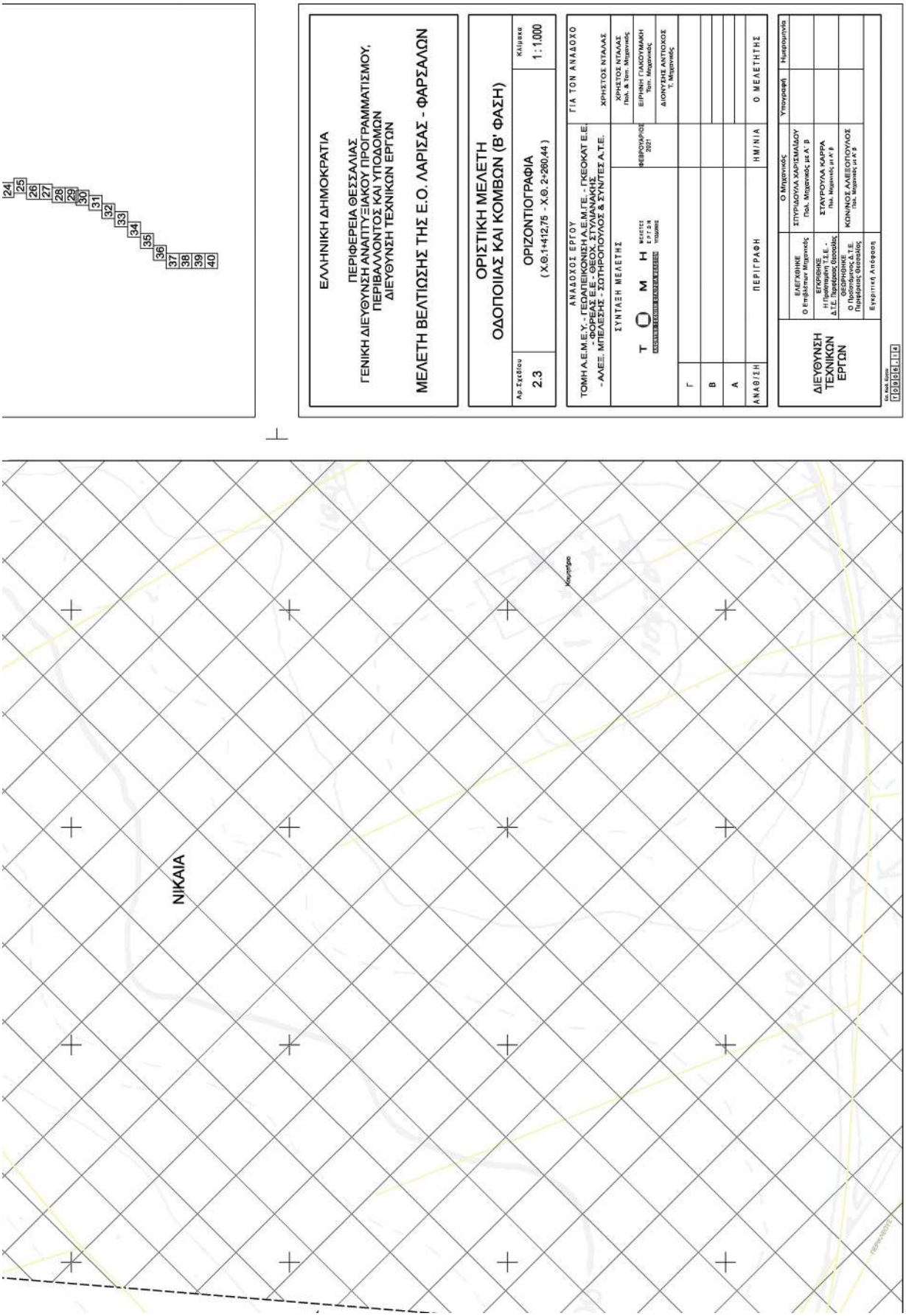
24
25
26
27
28
29
30
31
32
33
34
35
36
37
38
39
40
ΕΛΛΗΝΙΚΗ ΔΗΜΟΚΡΑΤΙΑ
ΠΕΡΙΦΕΡΕΙΑ ΘΕΣΣΑΛΙΑΣ
ΓΕΝΙΚΗ ΔΙΕΥΘΥΝΣΗ ΑΝΑΠΤΥΞΙΑΚΟΥ ΠΡΟΓΡΑΜΜΑΤΙΣΜΟΥ, ΠΕΡΙΒΑΛΛΟΝΤΟΣ ΚΑΙ ΥΠΟΔΟΜΩΝ
ΔΙΕΥΘΥΝΣΗ ΤΕΧΝΙΚΩΝ ΕΡΓΩΝ
ΜΕΛΕΤΗ ΒΕΛΤΙΩΣΗΣ ΤΗΣ Ε.Ο. ΛΑΡΙΣΑΣ - ΦΑΡΣΑΛΩΝ
ΟΡΙΣΤΙΚΗ ΜΕΛΕΤΗ
ΟΔΟΠΟΙΙΑΣ ΚΑΙ ΚΟΜΒΩΝ (Β' ΦΑΣΗ)
Αρ. Σχεδίου
2.3
ΟΡΙΖΟΝΤΙΟΓΡΑΦΙΑ
(Χ.Θ.1+412,75 - Χ.Θ. 2+280,44)
Κλίμακα
1 : 1.000
ΑΝΑΔΟΧΟΣ ΕΡΓΟΥ
ΤΟΜΗ Α.Ε.Μ.Ε.Υ.- ΓΕΩΤΕΙΧΟΝΙΣΗ Α.Ε.Μ.ΓΕ. - ΓΚΕΟΚΑΤ Ε.Ε.
-ΑΛΕΞ. ΜΠΕΔΕΡΗΣ - ΣΠΥΡΟΠΟΥΛΟΣ & ΣΥΝΤΕΞ Α.Τ.Ε.
ΣΥΝΤΑΞΗ ΜΕΛΕΤΗΣ
Τ Ο Μ Η
ΜΕΛΕΤΕΣ ΕΡΓΩΝ ΥΠΟδομής
ΤΙΑ ΤΟΝ ΑΝΑΔΟΧΟ
ΧΡΗΣΤΟΣ ΝΤΑΛΑΣ
ΧΡΗΣΤΟΣ ΝΤΑΛΑΣ
Πολ. & Τοπ. Μηχανικός
ΦΕΒΡΟΥΑΡΙΟΣ 2021
ΕΙΡΗΝΗ ΓΙΑΚΟΥΜΑΚΗ
Τοπ. Μηχανικός
ΔΙΟΝΥΣΗΣ ΑΝΤΙΟΧΟΣ
Τ. Μηχανικός
Γ
Β
Α
ΑΝΑΘ/ΣΗ
ΠΕΡΙΓΡΑΦΗ
ΗΜ/ΝΙΑ
Ο ΜΕΛΕΤΗΤΗΣ
ΔΙΕΥΘΥΝΣΗ ΤΕΧΝΙΚΩΝ ΕΡΓΩΝ
ΕΛΕΓΧΘΗΚΕ
Ο Επιβλέπων Μηχανικός
ΕΓΚΡΙΘΗΚΕ
Η Προϊστάμενη Τ.Υ.Ε. - Δ.Τ.Ε. Περιφέρειας Θεσσαλίας
ΘΕΩΡΗΘΗΚΕ
Ο Προϊστάμενος Δ.Τ.Ε. Περιφέρειας Θεσσαλίας
Ο Μηχανικός
ΣΠΥΡΙΔΟΥΛΑ ΧΑΡΙΣΜΑΔΟΥ
Πολ. Μηχανικός με Α' Β
ΣΤΑΥΡΟΥΛΑ ΚΑΡΡΑ
Πολ. Μηχανικός με Α' Β
ΚΟΝΝΟΣ ΑΛΕΞΟΠΟΥΛΟΣ
Πολ. Μηχανικός με Α' Β
Υπογραφή
Ημερομηνία
Ευκρ/κή Απόφαση
Εσ. Κωδ. Σχεδ.
Γ 0 0 6 . 1 . α
ΝΙΚΑΙΑ
Χωματέρα

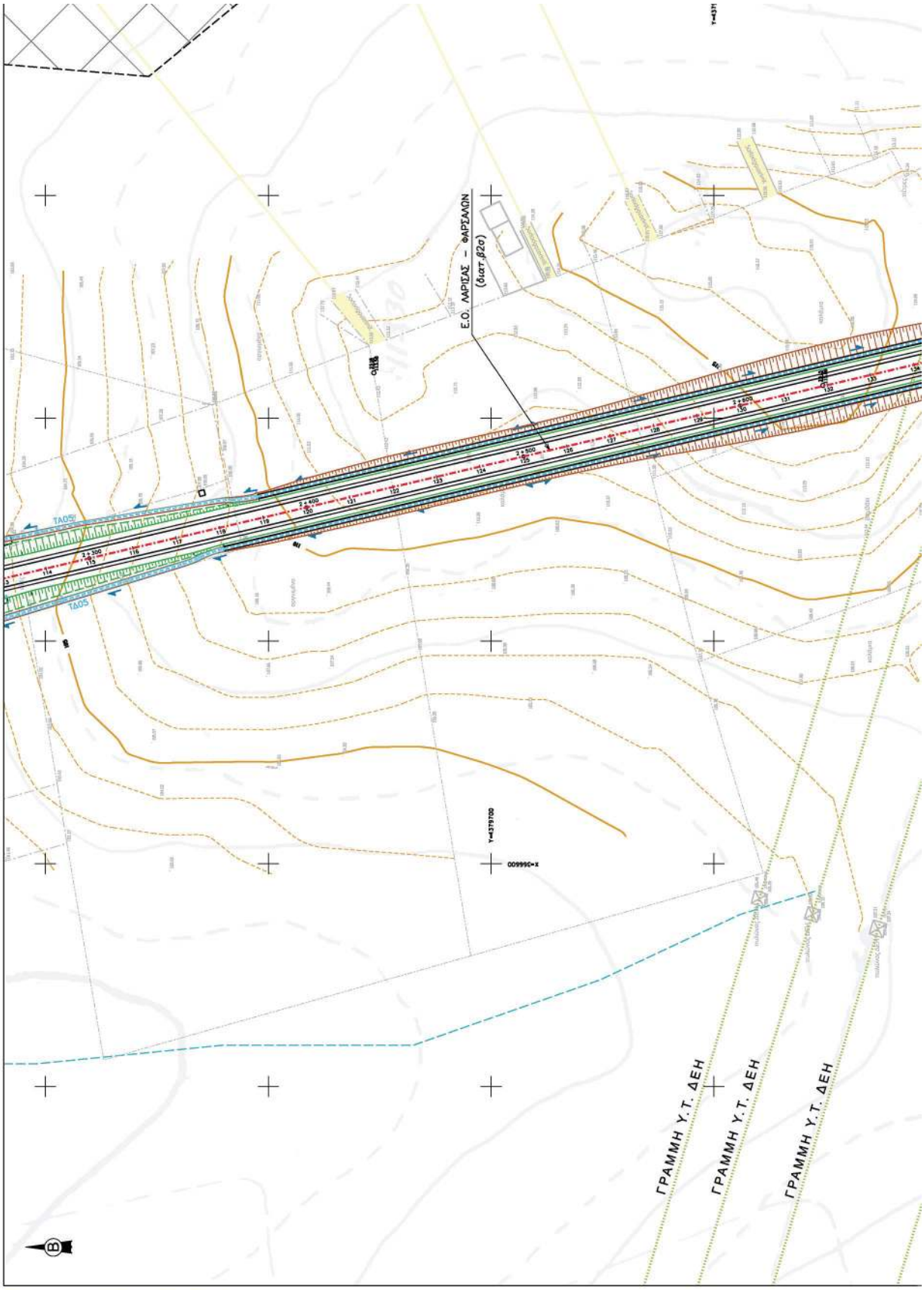
Ε.Ο. ΛΑΡΙΣΑΣ – ΦΑΡΣΑΛΩΝ
(διατ.β2α)
ΓΡΑΜΜΗ Υ.Τ. ΔΕΗ
ΓΡΑΜΜΗ Υ.Τ. ΔΕΗ
ΓΡΑΜΜΗ Υ.Τ. ΔΕΗ
Y=4379700
X=566600
Y=4371
ΤΑΟΣ
ΤΑΟΣ
2+300
2+400
2+500
2+600
2+700
2+800
2+900
3+000
3+100
3+200
3+300
3+400
3+500
3+600
3+700
3+800
3+900
4+000
4+100
4+200
4+300
4+400
4+500
4+600
4+700
4+800
4+900
5+000
5+100
5+200
5+300
5+400
5+500
5+600
5+700
5+800
5+900
6+000
6+100
6+200

ΥΠΟΜΝΗΜΑ
17+500
Άξονες Μελετώμενων Οδών
Υφιστάμενο Οδικό Δίκτυο
Ορισθέτημένοι Οικισμοί
Άξονες Διαιθέτησης Ρεμάτων
Ποτάμια - Ρέματα - Χείμαρροι
Πρανή Επιχώματος
Πρανή Ορύγματος
Ρείθρο
Πλευρική Τάφρος
Φυτική Γή Οδού
Κεντρική νησίδα Κυκλικού Κόμβου
ΔΙΑΝΟΜΗ ΠΙΝΑΚΙΔΩΝ
1
2
3
5
6
7
8
9
10
11
12
13
14
15
16
17
18
19
20
21
22
23
24
Ψηφιακά υπογεγραμμένο από
SYAVROULA KARRA
Ημερομηνία: 2025.02.24 10:09:08 EET

ΟΔΟΣ ΒΑΡΝΑΛΙΑ
ΟΔΟΣ ΠΑΛΑΙΟΥ
ΟΔΟΣ ΠΕΡΙΚΛΕΟΥΣ
ΟΔΟΣ ΛΑΚΗΣΙΟΥ
ΝΙΚΑΙΑ
ΟΡΙΟ ΟΙΚΙΣΜΟΥ ΝΙΚΑΙΑΣ (Φ.Ε.Κ. 527/16-10-09)
X=367000
Y=4379600

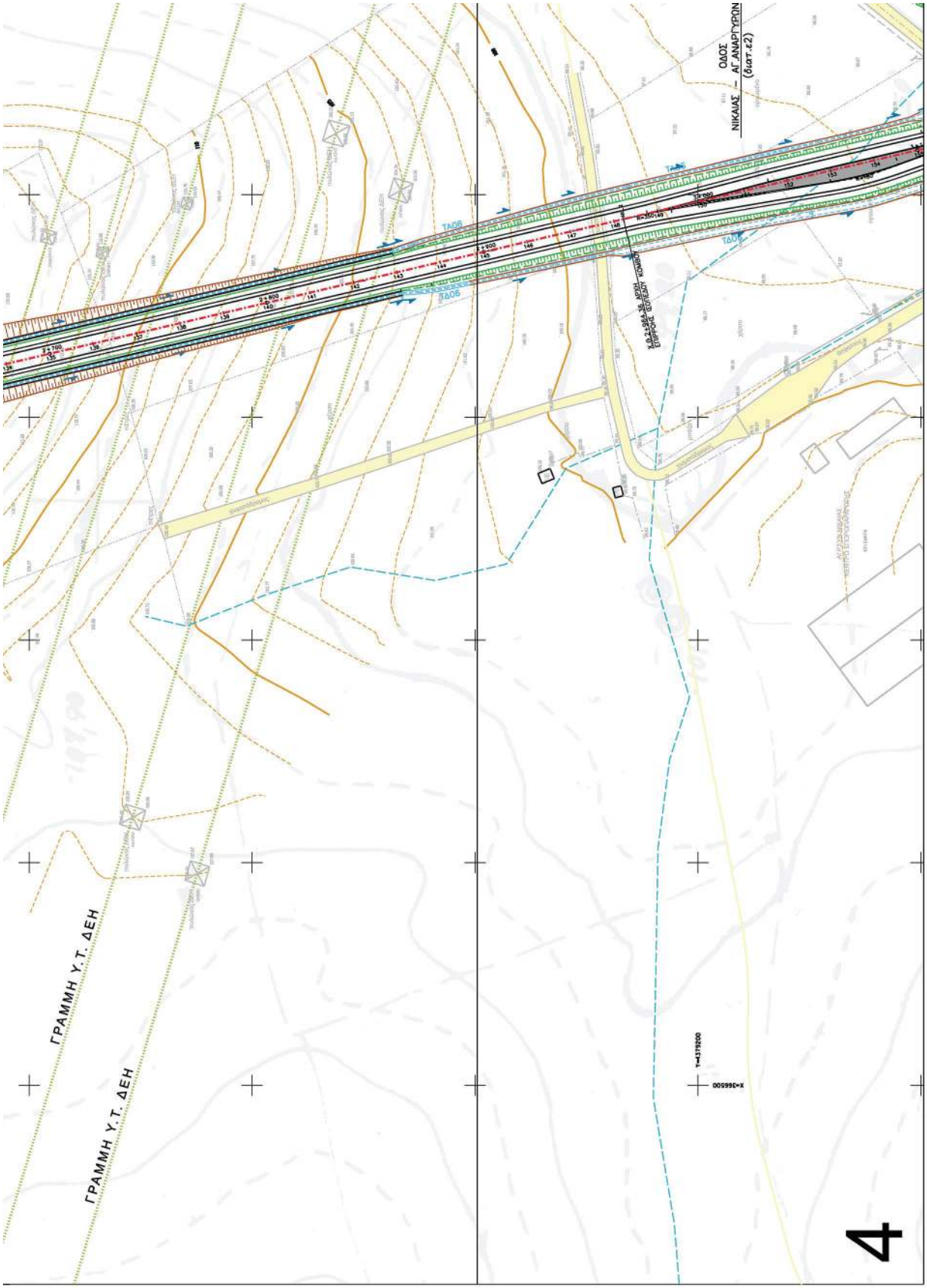
ΟΔΟΣ
ΝΙΚΑΙΑΣ – ΑΓ.ΑΝΑΡΓΥΡΩΝ
(διατ.ε2)
ΤΑΟΔ
ΤΑΟΔ
ΤΑΟΔ
ΤΑΟΔ
ΓΡΑΜΜΗ Υ.Τ. ΔΕΗ
ΓΡΑΜΜΗ Υ.Τ. ΔΕΗ
4

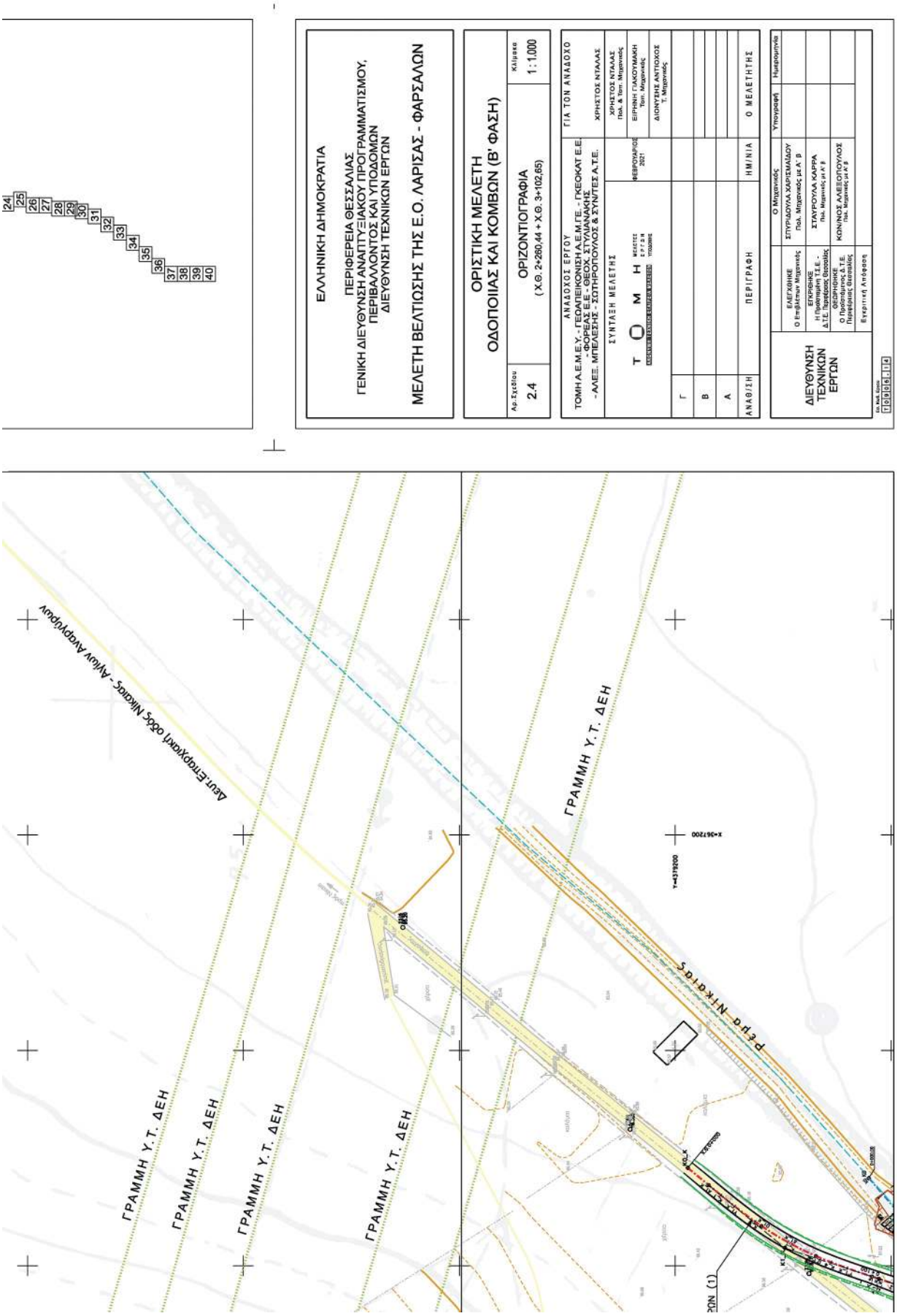
24
25
26
27
28
29
30
31
32
33
34
35
36
37
38
39
40
ΕΛΛΗΝΙΚΗ ΔΗΜΟΚΡΑΤΙΑ
ΠΕΡΙΦΕΡΕΙΑ ΘΕΣΣΑΛΙΑΣ
ΓΕΝΙΚΗ ΔΙΕΥΘΥΝΣΗ ΑΝΑΠΤΥΞΙΑΚΟΥ ΠΡΟΓΡΑΜΜΑΤΙΣΜΟΥ, ΠΕΡΙΒΑΛΛΟΝΤΟΣ ΚΑΙ ΥΠΟΔΟΜΩΝ
ΔΙΕΥΘΥΝΣΗ ΤΕΧΝΙΚΩΝ ΕΡΓΩΝ
ΜΕΛΕΤΗ ΒΕΛΤΙΩΣΗΣ ΤΗΣ Ε.Ο. ΛΑΡΙΣΑΣ - ΦΑΡΣΑΛΩΝ
ΟΡΙΣΤΙΚΗ ΜΕΛΕΤΗ
ΟΔΟΠΟΙΙΑΣ ΚΑΙ ΚΟΜΒΩΝ (Β' ΦΑΣΗ)
Αρ.Σχεδίου
2.4
ΟΡΙΖΟΝΤΙΟΓΡΑΦΙΑ
(Χ.Θ. 2+260,44 + Χ.Θ. 3+102,65)
Κλίμακα
1 : 1,000
ΑΝΑΔΟΧΟΣ ΕΡΓΟΥ
ΤΟΜΗ Α.Ε.Μ.Ε.Υ. - ΓΕΩΔΑΙΕΙΚΟΝΣΗ Α.Ε.Μ.ΓΕ. - ΓΚΕΟΚΑΤ Ε.Ε.
- ΦΟΡΕΑΣ Ε.Ε. - ΘΕΟΧ. ΣΤΥΛΙΑΝΑΚΗΣ
- ΑΛΕΕ. ΜΠΕΛΕΣΗΣ - ΣΩΤΗΡΟΠΟΥΛΟΣ & ΣΥΝ/ΤΕΣ Α.Τ.Ε.
ΣΥΝΤΑΞΗ ΜΕΛΕΤΗΣ
Τ Ο Μ Η
ΦΕΒΡΟΥΑΡΙΟΣ 2021
ΓΙΑ ΤΟΝ ΑΝΑΔΟΧΟ
ΧΡΗΣΤΟΣ ΝΤΑΛΑΣ
Πολ. & Τοπ. Μηχανικός
ΧΡΗΣΤΟΣ ΝΤΑΛΑΣ
Πολ. & Τοπ. Μηχανικός
ΕΙΡΗΝΗ ΓΙΑΚΟΥΜΑΚΗ
Τοπ. Μηχανικός
ΔΙΟΝΥΣΗΣ ΑΝΤΙΟΧΟΣ
Τ. Μηχανικός
Γ
Β
Α
ΑΝΑΘΕΣΗ
ΠΕΡΙΓΡΑΦΗ
ΗΜ/ΝΙΑ
Ο ΜΕΛΕΤΗΤΗΣ
ΕΛΕΓΧΘΗΚΕ
Ο Επιβλέπων Μηχανικός
ΕΓΥΡΙΣΘΗΚΕ
Η Προϊσταμένη Τ.Ε. - Δ.Τ.Ε. Περιφέρειας Θεσσαλίας
ΘΕΩΡΗΘΗΚΕ
Ο Προϊστάμενος Δ.Τ.Ε. Περιφέρειας Θεσσαλίας
Ο Μηχανικός
ΣΠΥΡΙΔΟΥΛΑ ΧΑΡΙΣΕΜΑΔΟΥ
Πολ. Μηχανικός με Α' Β
ΣΤΑΥΡΟΥΛΑ ΚΑΡΡΑ
Πολ. Μηχανικός με Α' Β
ΚΟΝΙΝΟΣ ΑΛΕΞΟΠΟΥΛΟΣ
Πολ. Μηχανικός με Α' Β
Υπογραφή
Ημερομηνία
ΔΙΕΥΘΥΝΣΗ ΤΕΧΝΙΚΩΝ ΕΡΓΩΝ
Ευχαριστή Απόφαση
ΓΡΑΜΜΗ Υ.Τ. ΔΕΗ
ΓΡΑΜΜΗ Υ.Τ. ΔΕΗ
ΓΡΑΜΜΗ Υ.Τ. ΔΕΗ
ΓΡΑΜΜΗ Υ.Τ. ΔΕΗ
ΓΡΑΜΜΗ Υ.Τ. ΔΕΗ
Αεύ.Στρογγυλή οδός Νικαιας - Αγίου Δημητρίου
Ρέμα Νικαιας
Y=4379200
X=367200
ΟΔΟΣ (1)

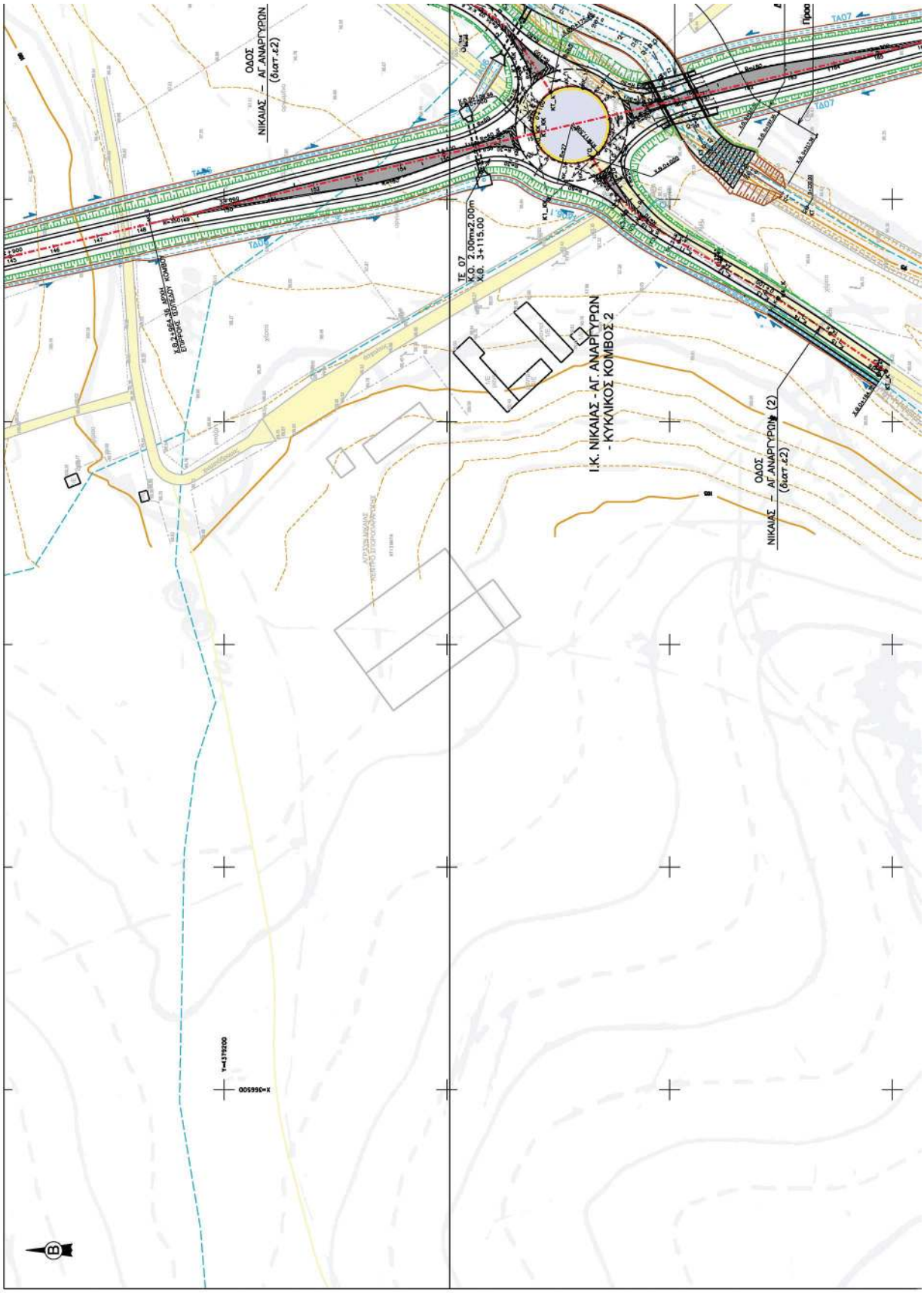

ΕΘΝΙΚΟ ΤΥΠΟΓΡΑΦΕΙΟ
Για τεχνικούς λόγους στο σχεδιάγραμμα, από το ηλεκτρονικό αρχείο, έγινε σμίκρυνση κατά ποσοστό 39%

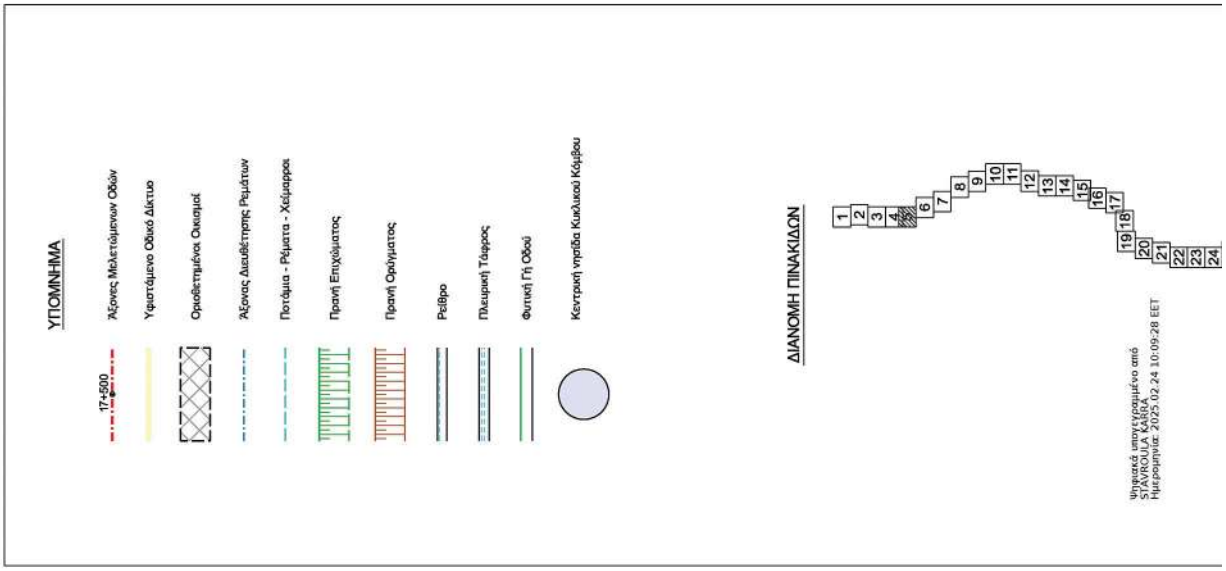
ΥΠΟΜΝΗΜΑ
17+500
Άξονας Μελετώμενων Οδών
Υφιστάμενο Οδικό Δίκτυο
Ορισθέτημένοι Οικισμοί
Άξονας Διευθέτησης Ρεμάτων
Ποτάμια - Ρέματα - Χείμαρροι
Πρανή Επιχώματος
Πρανή Ορύγματος
Ρείθρο
Πλευρική Τάφρος
Φυτική Γή Οδού
Κεντρική νησίδα Κυκλικού Κόμβου
ΔΙΑΝΟΜΗ ΠΙΝΑΚΙΔΩΝ
1
2
3
4
6
7
8
9
10
11
12
13
14
15
16
17
18
19
20
21
22
23
24
Ψηφιακά υπογεγραμμένο από
STAVROULA KARRA
Ημερομηνία: 2025.02.24 10:09:28 EET

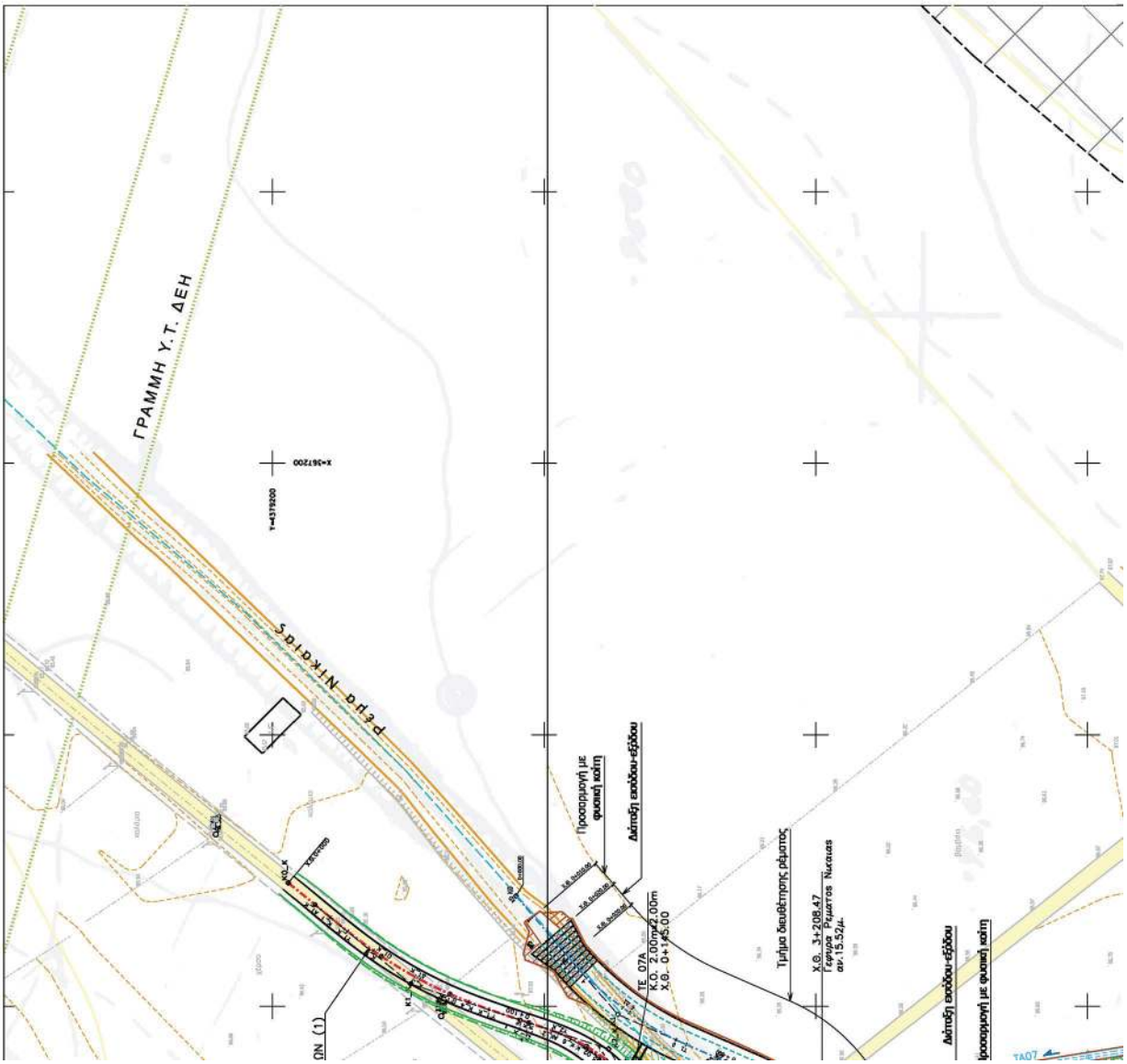
ΓΡΑΜΜΗ Υ.Τ. ΔΕΗ
Y=4379200
X=367200
ΡΕΜΑ ΝΙΚΟΛΑΟΣ
Προσαρμογή με φυσική κοίτη
Διάταξη εκτόδου-εξόδου
ΤΕ 07Α
Κ.Θ. 2+000
Κ.Θ. 0+145.00
Τμήμα διευθέτησης ρέματος
Κ.Θ. 3+208.47
Γέφυρα Ρέματος Νικολαου
αν.:15.52μ.
Διάταξη εκτόδου-εξόδου
Προσαρμογή με φυσική κοίτη

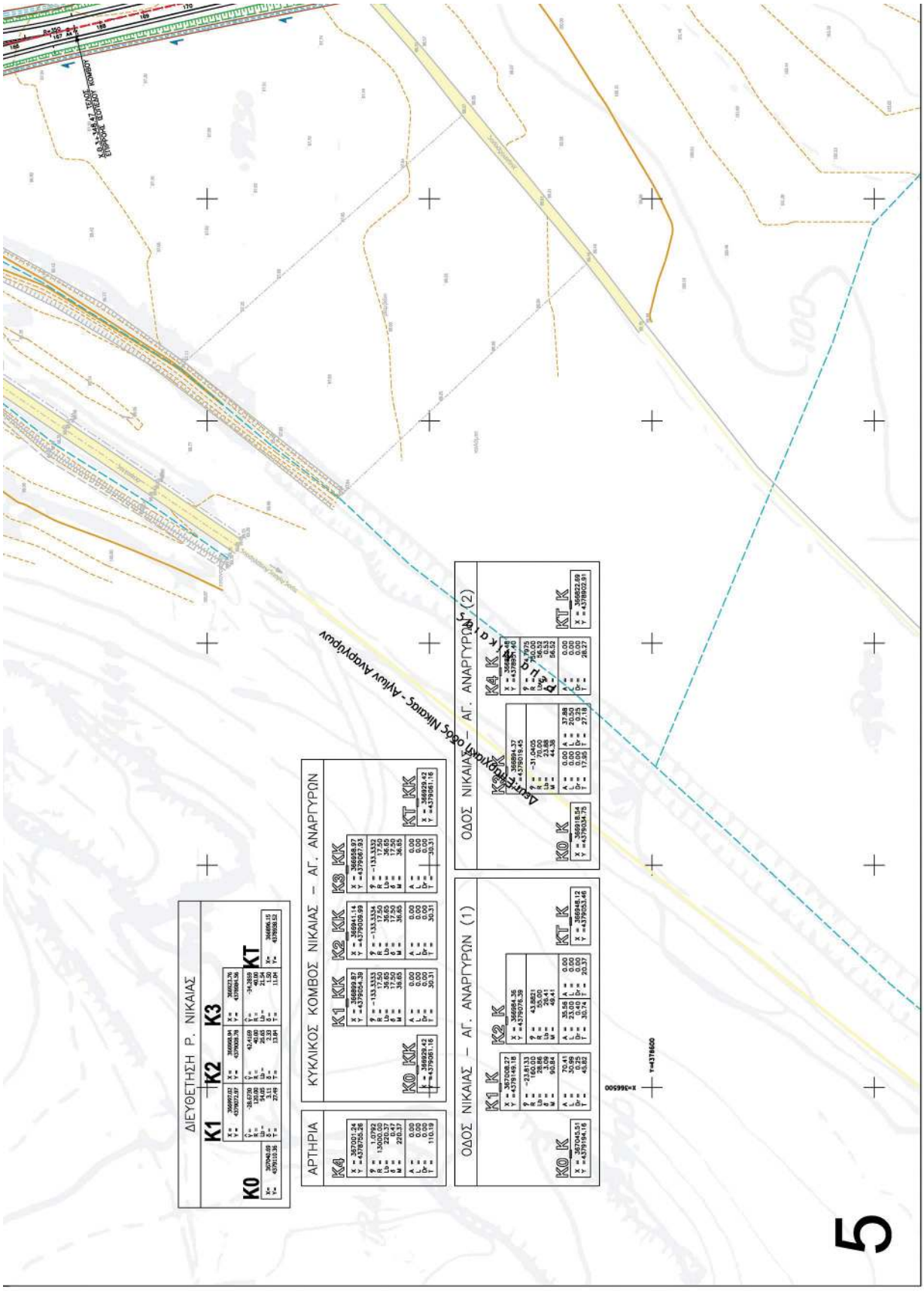
ΔΙΕΥΘΕΤΗΣΗ Ρ. ΝΙΚΑΙΑΣ
ΑΡΤΗΡΙΑ
ΚΥΚΛΙΚΟΣ ΚΟΜΒΟΣ ΝΙΚΑΙΑΣ – ΑΓ. ΑΝΑΡΓΥΡΩΝ
ΟΔΟΣ ΝΙΚΑΙΑΣ – ΑΓ. ΑΝΑΡΓΥΡΩΝ (1)
ΟΔΟΣ ΝΙΚΑΙΑΣ – ΑΓ. ΑΝΑΡΓΥΡΩΝ (2)
Δεύτερη Κυκλική Οδός Νίκαιας - Αγίου Αναργύρων
5

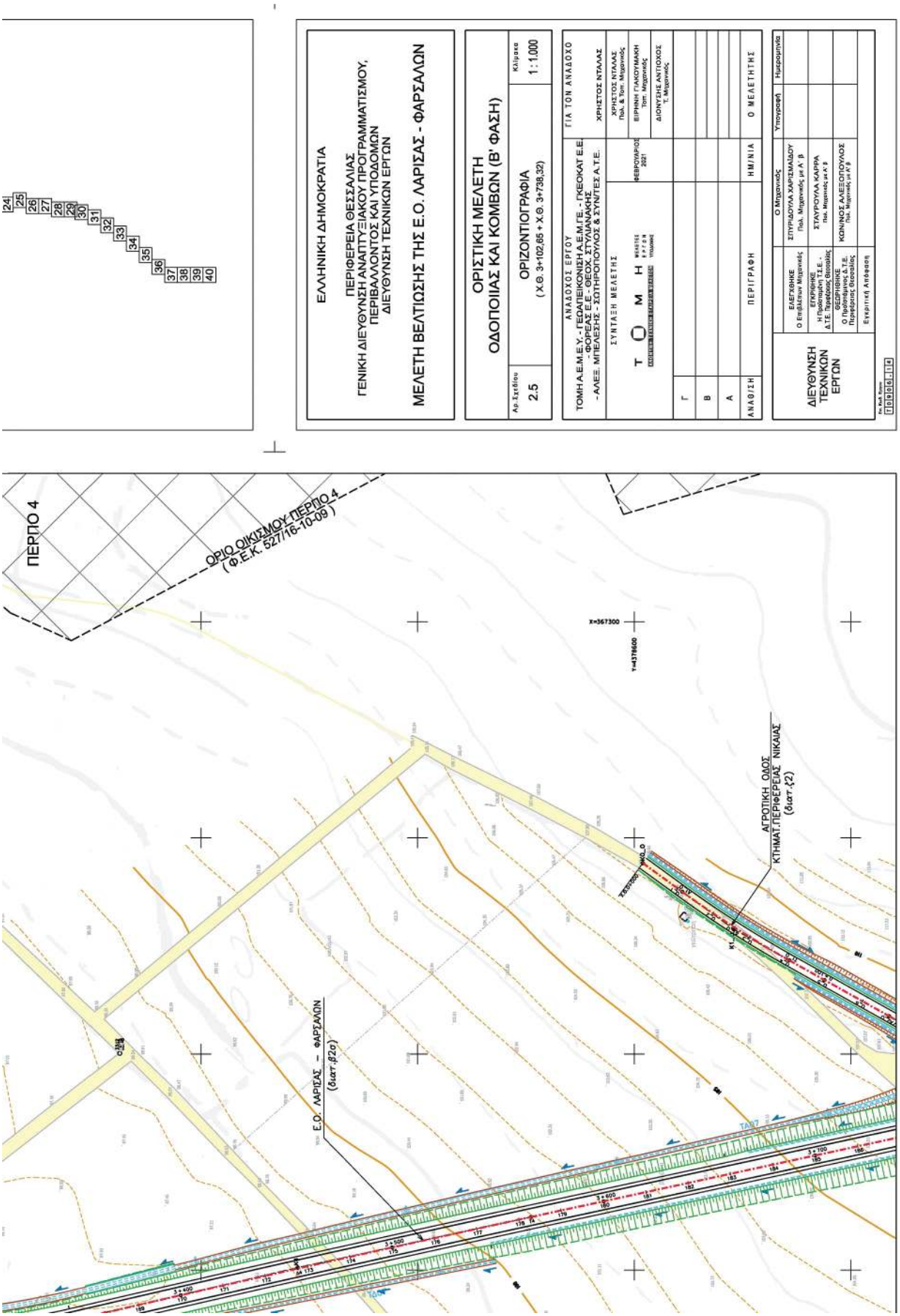
24
25
26
27
28
29
30
31
32
33
34
35
36
37
38
39
40
ΕΛΛΗΝΙΚΗ ΔΗΜΟΚΡΑΤΙΑ
ΠΕΡΙΦΕΡΕΙΑ ΘΕΣΣΑΛΙΑΣ
ΓΕΝΙΚΗ ΔΙΕΥΘΥΝΣΗ ΑΝΑΠΤΥΞΙΑΚΟΥ ΠΡΟΓΡΑΜΜΑΤΙΣΜΟΥ, ΠΕΡΙΒΑΛΛΟΝΤΟΣ ΚΑΙ ΥΠΟΔΟΜΩΝ
ΔΙΕΥΘΥΝΣΗ ΤΕΧΝΙΚΩΝ ΕΡΓΩΝ
ΜΕΛΕΤΗ ΒΕΛΤΙΩΣΗΣ ΤΗΣ Ε.Ο. ΛΑΡΙΣΑΣ - ΦΑΡΣΑΛΩΝ
ΟΡΙΣΤΙΚΗ ΜΕΛΕΤΗ
ΟΔΟΠΟΙΙΑΣ ΚΑΙ ΚΟΜΒΩΝ (Β' ΦΑΣΗ)
Αρ. Σχεδίου
2.5
ΟΡΙΖΟΝΤΙΟΓΡΑΦΙΑ
(Χ.Θ. 3+102,85 + Χ.Θ. 3+738,32)
Κλίμακα
1 : 1.000
ΑΝΑΔΟΧΟΣ ΕΡΓΟΥ
ΤΟΜΗ Α.Ε.Μ.Ε.Υ. - ΓΕΩΔΑΙΣΙΚΟΝΣΗ Α.Ε.Μ.Γ.Ε. - ΓΚΕΟΚΑΤ Ε.Ε.
- ΦΟΡΕΑΣ Ε.Ε - ΘΕΟΧ ΣΤΥΛΙΑΝΑΚΗΣ
- ΑΛΕΞ. ΜΠΕΛΕΣΗΣ - ΣΩΤΗΡΟΠΟΥΛΟΣ & ΣΥΝΓΕΣ Α.Τ.Ε.
ΣΥΝΤΑΞΗ ΜΕΛΕΤΗΣ
Τ Ο Μ Η
ΦΕΒΡΟΥΑΡΙΟΣ 2021
ΓΙΑ ΤΟΝ ΑΝΑΔΟΧΟ
ΧΡΗΣΤΟΣ ΝΤΑΛΑΣ
ΧΡΗΣΤΟΣ ΝΤΑΛΑΣ
Πολ. & Τοπ. Μηχανικός
ΕΙΡΗΝΗ ΓΙΑΚΟΥΜΑΚΗ
Τοπ. Μηχανικός
ΔΙΟΝΥΣΗΣ ΑΝΤΙΟΧΟΣ
Τ. Μηχανικός
Γ
Β
Α
ΑΝΑΘ/ΣΗ
ΠΕΡΙΓΡΑΦΗ
ΗΜ/ΝΙΑ
Ο ΜΕΛΕΤΗΤΗΣ
ΔΙΕΥΘΥΝΣΗ ΤΕΧΝΙΚΩΝ ΕΡΓΩΝ
ΕΛΕΓΘΗΚΕ
Ο Επιβλέπων Μηχανικός
ΕΓΚΡΙΘΗΚΕ
Η Προϊσταμένη Τ.Υ.Ε. - Δ.Τ.Ε. Περιφέρειας Θεσσαλίας
ΘΕΩΡΗΘΗΚΕ
Ο Προϊστάμενος Δ.Τ.Ε. Περιφέρειας Θεσσαλίας
Ο Μηχανικός
ΣΤΥΡΙΔΟΥΛΑ ΧΑΡΙΣΜΑΛΑΣΟΥ
Πολ. Μηχανικός, μη Α' Β
ΣΤΑΥΡΟΥΛΑ ΚΑΡΡΑ
Πολ. Μηχανικός μη Α' Β
ΚΩΝ/ΝΟΣ ΑΛΕΞΟΠΟΥΛΟΣ
Πολ. Μηχανικός μη Α' Β
Υπογραφή
Ημερομηνία
Ενιαίο Τεύχος
ΠΕΡΠΟ 4
ΟΡΙΟ ΟΙΚΙΣΜΟΥ ΠΕΡΠΟ 4
(Φ.Ε.Κ. 527/16-10-09)
Χ=367300
Υ=4378600
ΑΓΡΟΤΙΚΗ ΟΔΟΣ
ΚΤΗΜΑΤ.ΠΕΡΙΦΕΡΕΙΑΣ ΝΙΚΑΙΑΣ
(διατ.χ2)
Ε.Ο. ΛΑΡΙΣΑΣ - ΦΑΡΣΑΛΩΝ
(διατ.β2α)

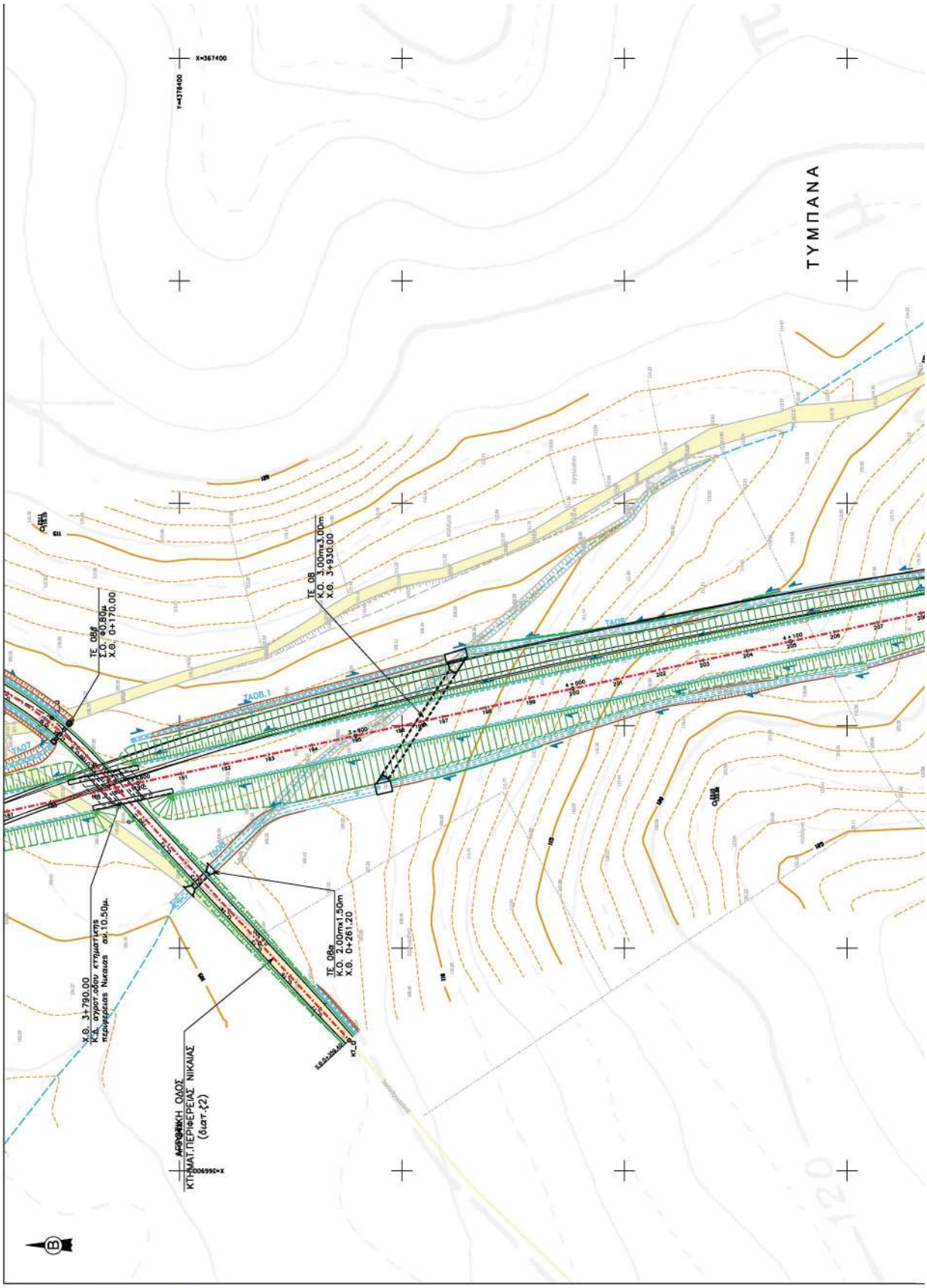

ΕΘΝΙΚΟ ΤΥΠΟΓΡΑΦΕΙΟ
Για τεχνικούς λόγους στο σχεδιάγραμμα, από το ηλεκτρονικό αρχείο, έγινε σμίκρυνση κατά ποσοστό 39%

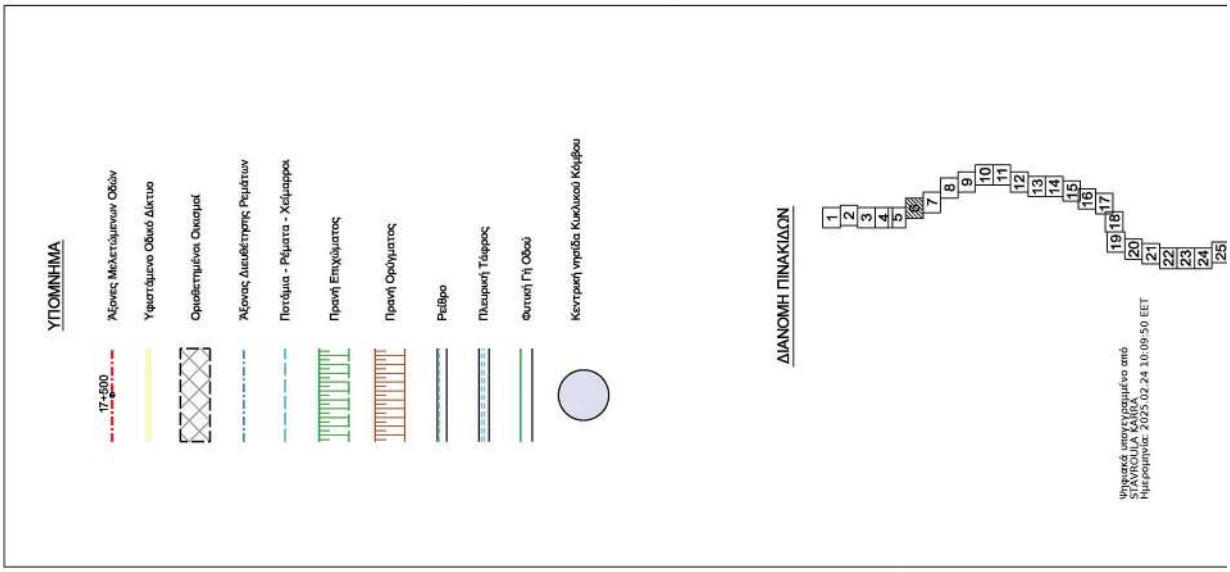
ΥΠΟΜΝΗΜΑ
17+500
Άξονες Μελετώμενων Οδών
Υφιστάμενο Οδικό Δίκτυο
Ορισθέτημένα Οικοτμή
Άξονας Διαιθέτησης Ρεμάτων
Ποτάμια - Ρέματα - Χείμαρροι
Πρανή Επιχώματος
Πρανή Ορύγματος
Ρείθρο
Πλευρική Τάφρος
Φυτική Γη Οδού
Κεντρική νησίδα Κυκλικού Κόμβου
ΔΙΑΝΟΜΗ ΠΙΝΑΚΙΔΩΝ
1 2 3 4 5 6 7 8 9 10 11 12 13 14 15 16 17 18 19 20 21 22 23 24 25
Ψηφιακά υπογεγραμμένο από
STAVROULA KAIRA
Ημερομηνία: 2025.02.24 10:09:50 EET

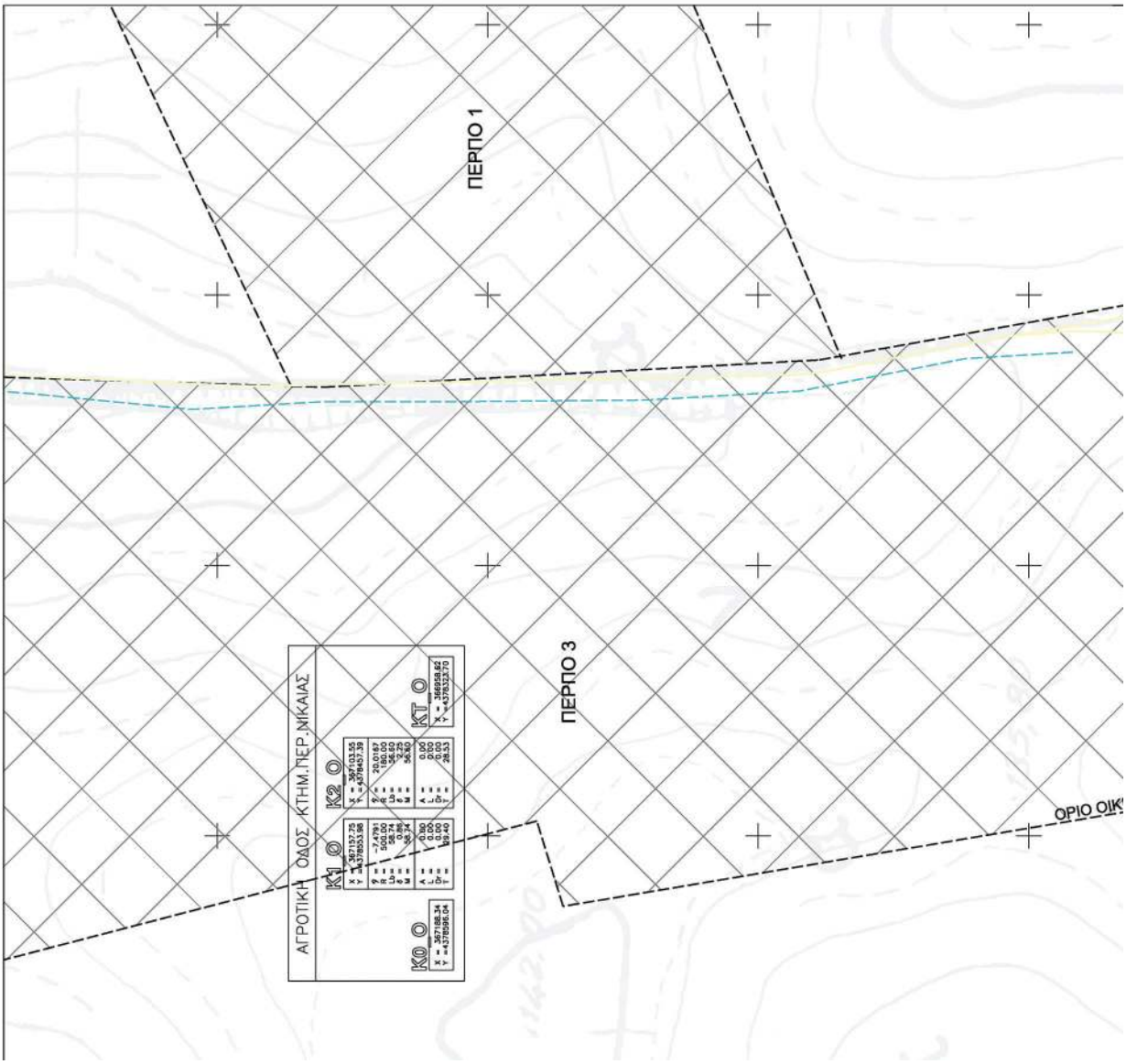
ΠΕΡΠΟ 1
ΠΕΡΠΟ 3
ΑΓΡΟΤΙΚΗ ΟΔΟΣ_ΚΤΗΜ.ΠΕΡ.ΝΙΚΑΙΑΣ
K0 O
X = 367188.34
Y = 4378596.04
K1 O
X = 367133.75
Y = 4378553.98
K2 O
X = 367133.55
Y = 4378457.39
KT O
X = 366958.62
Y = 4378323.70
ΟΡΙΟ ΟΙΚ

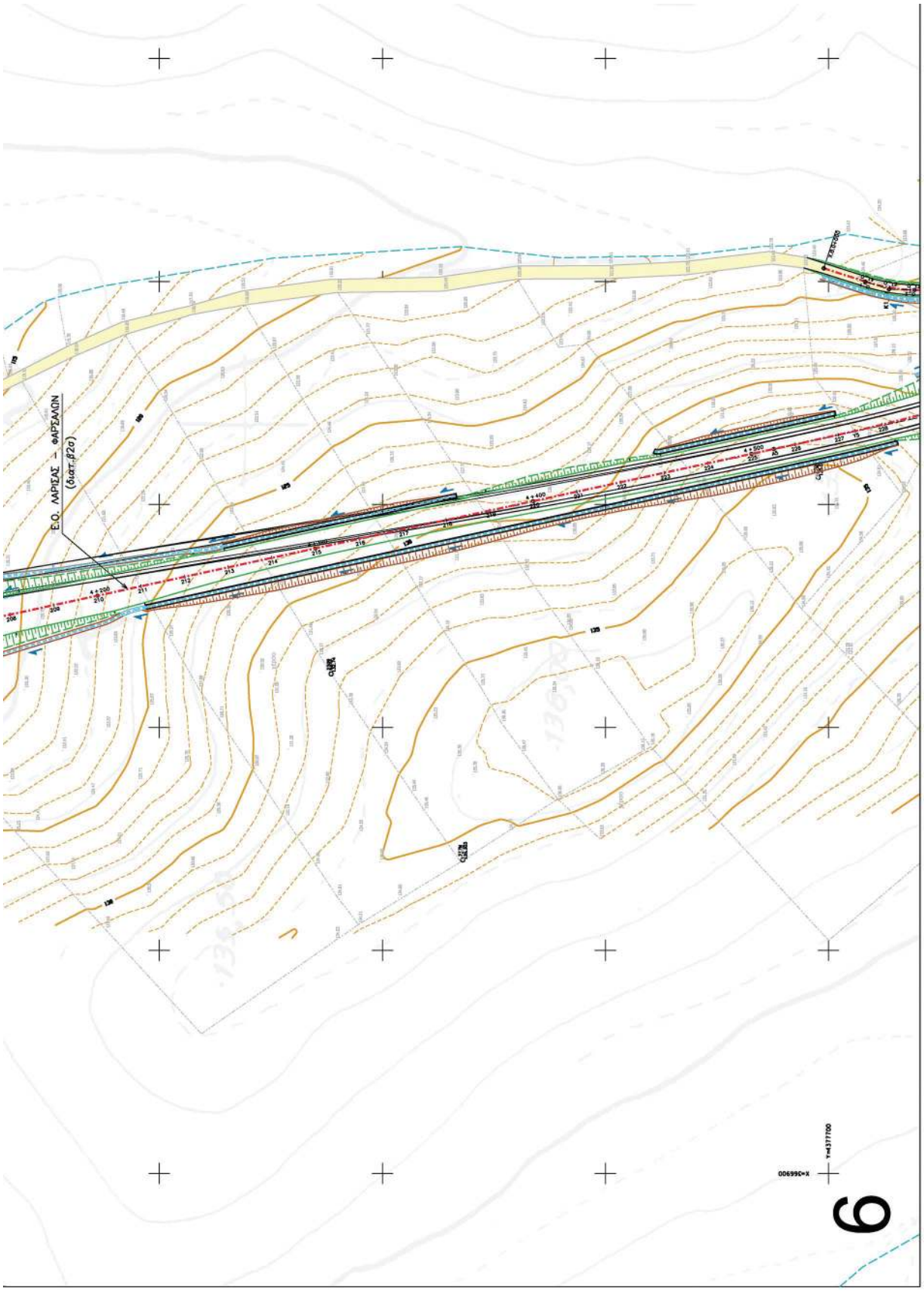
Ε.Ο. ΛΑΡΙΣΑΣ – ΦΑΡΣΑΛΩΝ
(δι.στ.β2α)
Y=4377700
X=366900
6

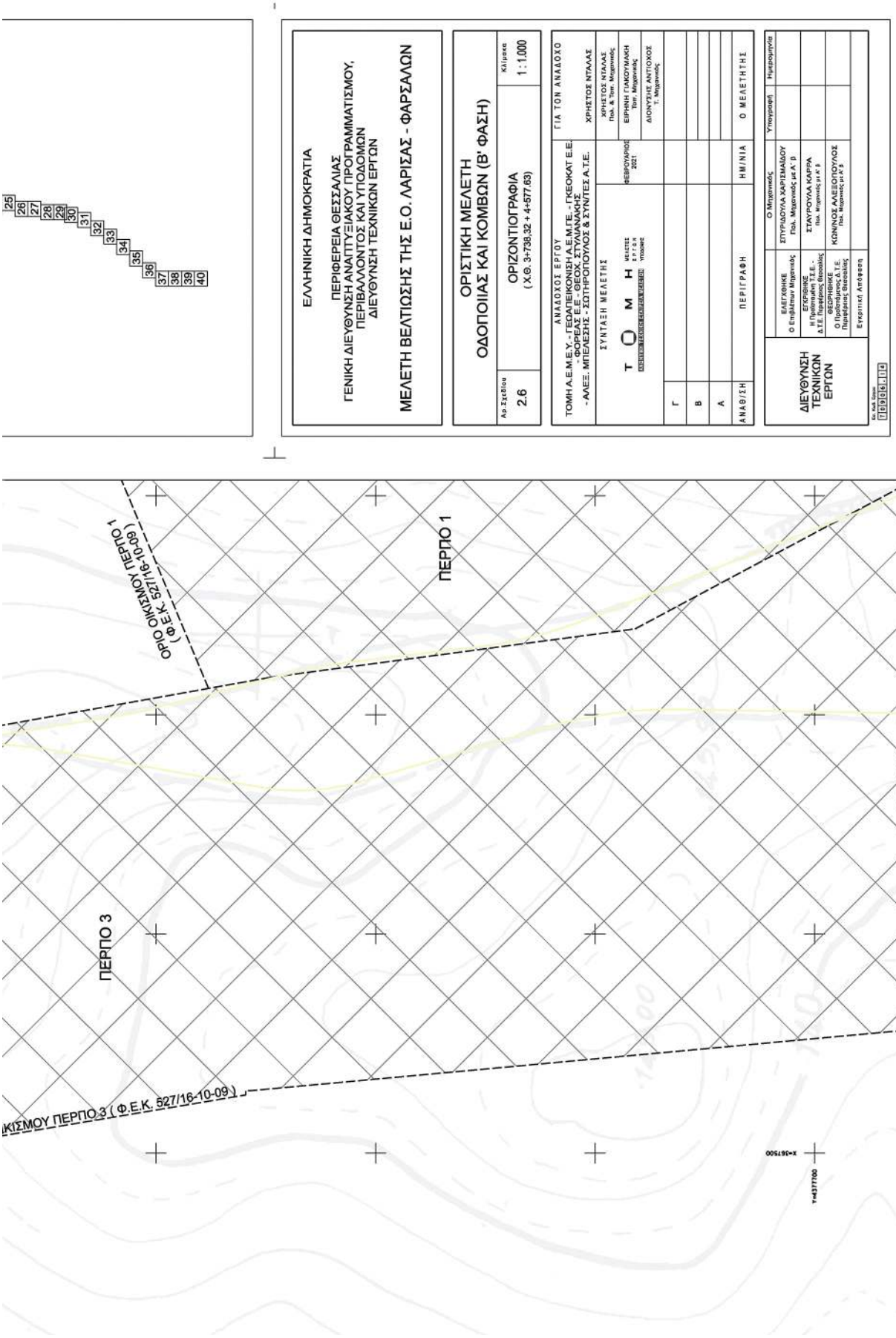
25
26
27
28
29
30
31
32
33
34
35
36
37
38
39
40
ΕΛΛΗΝΙΚΗ ΔΗΜΟΚΡΑΤΙΑ
ΠΕΡΙΦΕΡΕΙΑ ΘΕΣΣΑΛΙΑΣ
ΓΕΝΙΚΗ ΔΙΕΥΘΥΝΣΗ ΑΝΑΠΤΥΞΙΑΚΟΥ ΠΡΟΓΡΑΜΜΑΤΙΣΜΟΥ, ΠΕΡΙΒΑΛΛΟΝΤΟΣ ΚΑΙ ΥΠΟΔΟΜΩΝ
ΔΙΕΥΘΥΝΣΗ ΤΕΧΝΙΚΩΝ ΕΡΓΩΝ
ΜΕΛΕΤΗ ΒΕΛΤΙΩΣΗΣ ΤΗΣ Ε.Ο. ΛΑΡΙΣΑΣ - ΦΑΡΣΑΛΩΝ
ΟΡΙΣΤΙΚΗ ΜΕΛΕΤΗ
ΟΔΟΠΟΙΙΑΣ ΚΑΙ ΚΟΜΒΩΝ (Β' ΦΑΣΗ)
Αρ.Σχεδίου
2.6
ΟΡΙΖΟΝΤΙΟΓΡΑΦΙΑ
(Χ.Θ. 3+738,32 ÷ 4+577,63)
Κλίμακα
1 : 1.000
ΑΝΑΔΟΧΟΣ ΕΡΓΟΥ
ΤΟΜΗ Α.Ε.Μ.Ε.Υ. - ΓΕΩΔΕΠΙΚΟΝΣΗ Α.Ε.Μ.ΓΕ. - ΓΚΕΟΚΑΤ Ε.Ε.
- ΦΟΡΕΛΑΣ Ε.Ε. - ΘΕΟΧ. ΣΤΥΛΙΑΝΑΚΗΣ
- ΑΛΕΞ. ΜΠΕΛΕΣΗΣ - ΣΩΤΗΡΟΠΟΥΛΟΣ & ΣΥΝ/ΤΕΣ Α.Τ.Ε.
ΣΥΝΤΑΞΗ ΜΕΛΕΤΗΣ
Τ Ο Μ Η
ΦΕΒΡΟΥΑΡΙΟΣ 2021
ΓΙΑ ΤΟΝ ΑΝΑΔΟΧΟ
ΧΡΗΣΤΟΣ ΝΤΑΛΑΣ
ΧΡΗΣΤΟΣ ΝΤΑΛΑΣ
Πολ. & Τοπ. Μηχανικός
ΕΙΡΗΝΗ ΓΑΚΟΥΛΑΚΗ
Τοπογ. Μηχανικός
ΔΙΟΝΥΣΗΣ ΑΝΤΙΟΧΟΣ
Π. Μηχανικός
Γ
Β
Α
ΑΝΑΘΕΣΗ
ΠΕΡΙΓΡΑΦΗ
ΗΜ/ΝΙΑ
Ο ΜΕΛΕΤΗΤΗΣ
ΔΙΕΥΘΥΝΣΗ ΤΕΧΝΙΚΩΝ ΕΡΓΩΝ
ΕΛΕΓΧΘΗΚΕ
Ο Επιβλέπων Μηχανικός
ΕΓΚΡΙΘΗΚΕ
Η Προϊσταμένη Τ.Υ. Δ.Τ.Ε. Περιφέρειας Θεσσαλίας
ΘΕΩΡΗΘΗΚΕ
Ο Προϊστάμενος Δ.Τ.Ε. Περιφέρειας Θεσσαλίας
Εγκριτική Απόφαση
Ο Μηχανικός
ΣΠΥΡΙΔΟΥΛΑ ΚΑΡΙΣΜΑΔΟΥ
Πολ. Μηχανικός με Α' Β
ΣΤΑΥΡΟΥΛΑ ΚΑΡΡΑ
Πολ. Μηχανικός με Α' Β
ΚΩΝΣΤΑΝΤΙΝΟΣ ΑΛΕΞΟΠΟΥΛΟΣ
Πολ. Μηχανικός με Α' Β
Υπογραφή
Ημερομηνία
Κω. Κλιμ. Σχεδίου
Τ Ο Π Ο Γ Ρ Α Φ Ι Κ Ο
ΟΡΙΟ ΟΙΚΙΣΜΟΥ ΠΕΡΠΟ 1 (Φ.Ε.Κ. 527/16-10-09)
ΠΕΡΠΟ 1
ΠΕΡΠΟ 3
ΙΚΙΣΜΟΥ ΠΕΡΠΟ 3 (Φ.Ε.Κ. 527/16-10-09)
Χ=367500
Υ=4377100

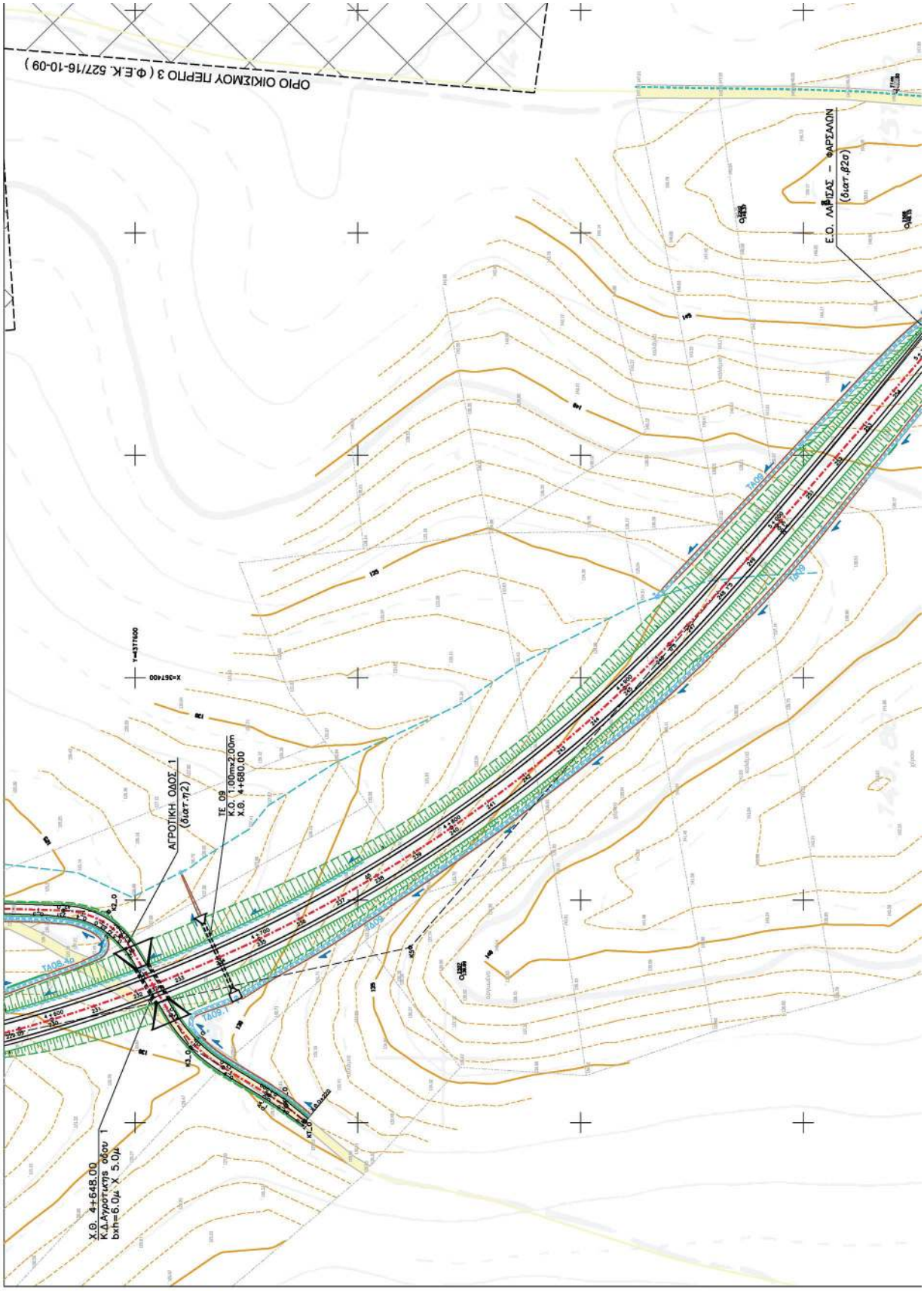

ΕΘΝΙΚΟ ΤΥΠΟΓΡΑΦΕΙΟ
Για τεχνικούς λόγους στο σχεδιάγραμμα, από το ηλεκτρονικό αρχείο, έγινε σμίκρυνση κατά ποσοστό 39%

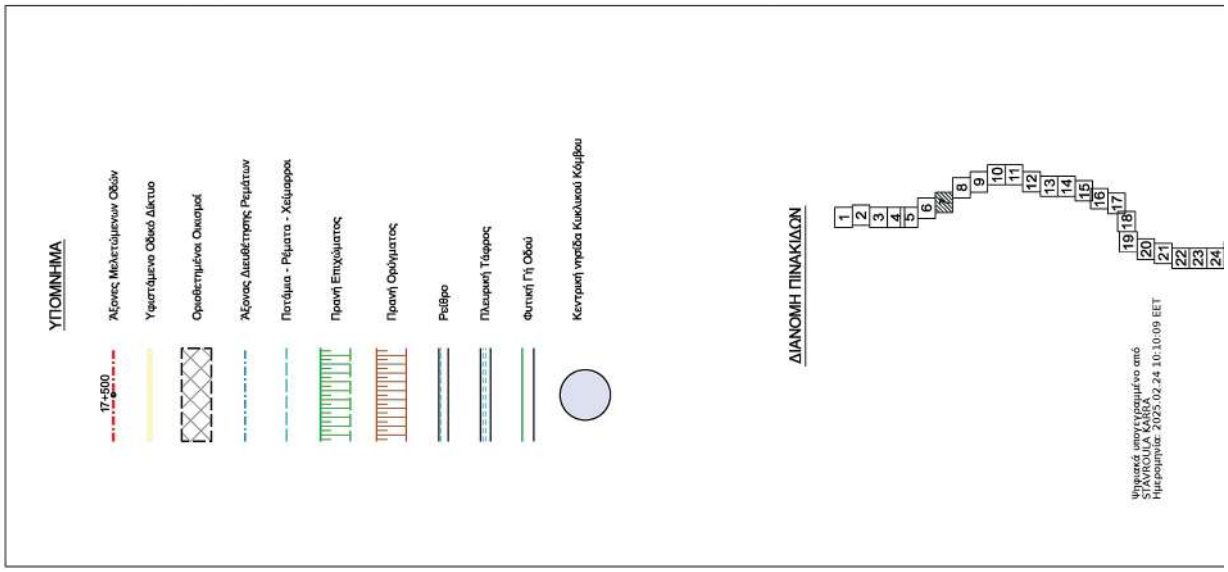
ΥΠΟΜΝΗΜΑ
17+500
Άξονες Μελετώμενων Οδών
Υφιστάμενο Οδικό Δίκτυο
Ορισθέτημένοι Οικισμοί
Άξονες Διευθέτησης Ρεμάτων
Πατάμα - Ρέματα - Χείμαρροι
Πρανή Επιχώματος
Πρανή Ορύγματος
Ρείθρο
Πλευρική Τάφρος
Φυτική Γή Οδού
Κεντρική υποβάθρα Κυκλικού Κόμβου
ΔΙΑΝΟΜΗ ΠΙΝΑΚΙΔΩΝ
1 2 3 4 5 6 8 9 10 11 12 13 14 15 16 17 18 19 20 21 22 23 24
Ψηφιακά υπογεγραμμένο από
STAVROULA KARRA
Ημερομηνία: 2025.02.24 10:10:09 EET

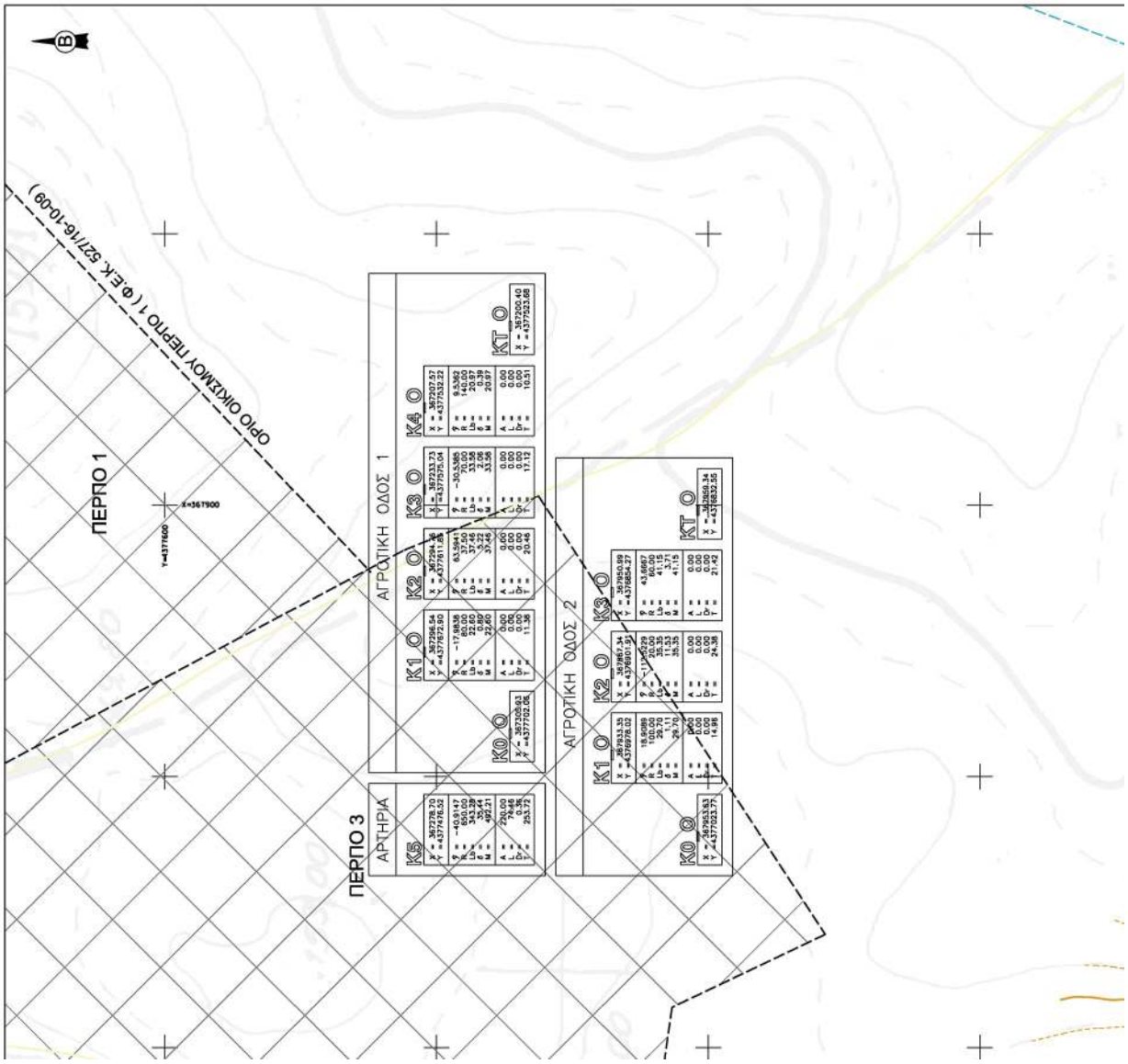
ΟΡΙΟ ΟΙΚΙΣΜΟΥ ΠΕΡΠΟ 1 (Φ.Ε.Κ. 527/Ι.Ε-10-09)
ΠΕΡΠΟ 1
Y=4377600
X=367900
ΠΕΡΠΟ 3
ΑΡΤΗΡΙΑ
ΑΓΡΟΤΙΚΗ ΟΔΟΣ 1
ΑΓΡΟΤΙΚΗ ΟΔΟΣ 2
K5
K0
K1
K2
K3
K4
KT

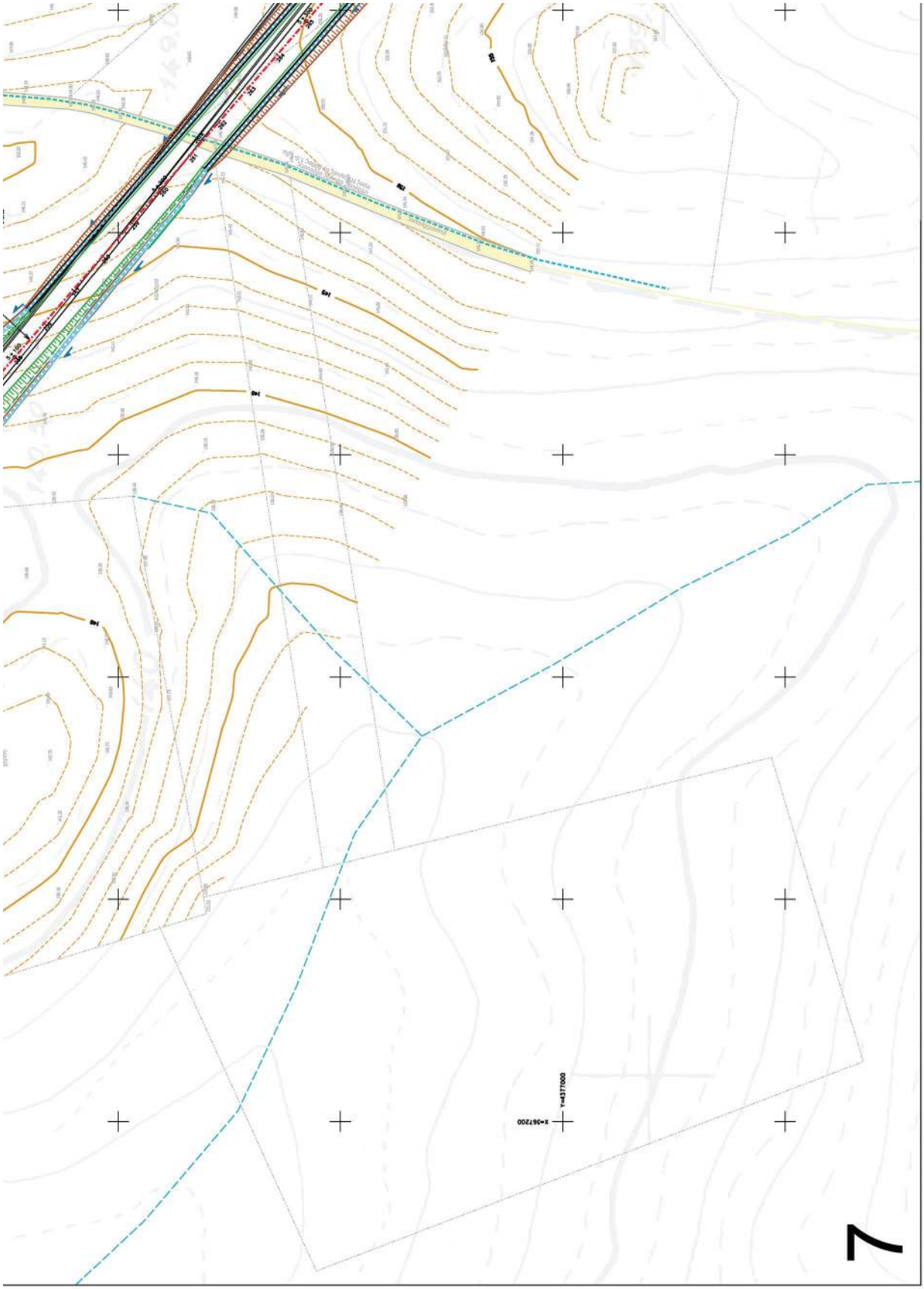
X=367200
Y=4377000

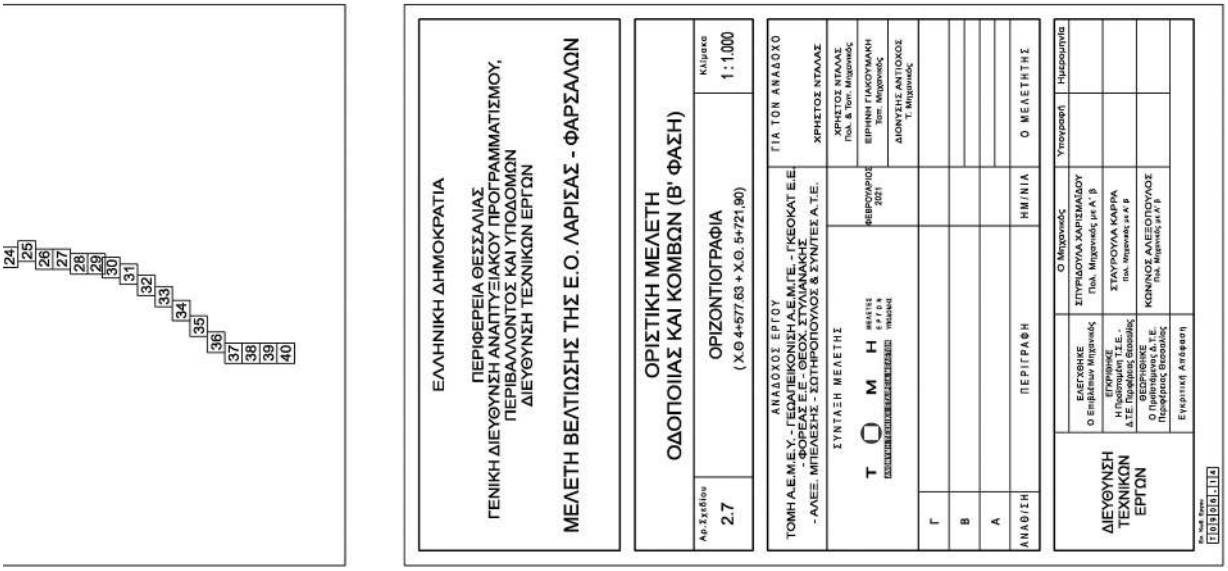
24
25
26
27
28
29
30
31
32
33
34
35
36
37
38
39
40
ΕΛΛΗΝΙΚΗ ΔΗΜΟΚΡΑΤΙΑ
ΠΕΡΙΦΕΡΕΙΑ ΘΕΣΣΑΛΙΑΣ
ΓΕΝΙΚΗ ΔΙΕΥΘΥΝΣΗ ΑΝΑΠΤΥΞΙΑΚΟΥ ΠΡΟΓΡΑΜΜΑΤΙΣΜΟΥ, ΠΕΡΙΒΑΛΛΟΝΤΟΣ ΚΑΙ ΥΠΟΔΟΜΩΝ
ΔΙΕΥΘΥΝΣΗ ΤΕΧΝΙΚΩΝ ΕΡΓΩΝ
ΜΕΛΕΤΗ ΒΕΛΤΙΩΣΗΣ ΤΗΣ Ε.Ο. ΛΑΡΙΣΑΣ - ΦΑΡΣΑΛΩΝ
ΟΡΙΣΤΙΚΗ ΜΕΛΕΤΗ
ΟΔΟΠΟΙΙΑΣ ΚΑΙ ΚΟΜΒΩΝ (Β' ΦΑΣΗ)
Αρ.Σχεδίου
2.7
ΟΡΙΖΟΝΤΙΟΓΡΑΦΙΑ
(Χ.Θ 4+577.63 + Χ.Θ. 5+721.90)
Κλίμακα
1:1.000
ΑΝΑΔΟΧΟΣ ΕΡΓΟΥ
ΤΟΜΗ Α.Ε.Μ.Ε.Υ. - ΓΕΩΔΑΙΒΙΚΟΝΗΣΗ Α.Ε.Μ.ΤΕ. - ΓΚΕΟΚΑΤ Ε.Ε.
- ΦΟΡΕΑΣ Ε.Ε. - ΘΕΟΧ. ΣΤΥΛΙΑΝΑΚΗΣ
- ΑΛΕΞ. ΜΠΕΛΕΣΗΣ - ΣΩΤΗΡΟΠΟΥΛΟΣ & ΣΥΝ/ΤΕΣ Α.Τ.Ε.
ΣΥΝΤΑΞΗ ΜΕΛΕΤΗΣ
Τ Ο Μ Η
ΦΕΒΡΟΥΑΡΙΟΣ 2021
ΓΙΑ ΤΟΝ ΑΝΑΔΟΧΟ
ΧΡΗΣΤΟΣ ΝΤΑΛΑΣ
ΧΡΗΣΤΟΣ ΝΤΑΛΑΣ
Πολ. & Τοπ. Μηχανικός
ΕΙΡΗΝΗ ΓΙΑΚΟΥΜΑΚΗ
Τοπ. Μηχανικός
ΔΙΟΝΥΣΗΣ ΑΝΤΙΟΧΟΣ
Τ. Μηχανικός
Γ
Β
Α
ΑΝΑΘ/ΣΗ
ΠΕΡΙΓΡΑΦΗ
ΗΜ/ΝΙΑ
Ο ΜΕΛΕΤΗΤΗΣ
Ο Μηχανικός
ΕΛΕΓΧΘΗΚΕ
Ο Επιβλέπων Μηχανικός
ΣΠΥΡΙΔΟΥΛΑ ΧΑΡΙΣΜΑΔΟΥ
Πολ. Μηχανικός με Α' β
ΕΓΚΡΙΘΗΚΕ
Η Προϊσταμένη Τ.Σ.Ε. - Δ.Τε. Περιφέρειας Θεσσαλίας
ΣΤΑΥΡΟΥΛΑ ΚΑΡΡΑ
Πολ. Μηχανικός με Α' β
Ο Περιφερειάρχης Δ.Τε. Περιφέρειας Θεσσαλίας
ΚΩΝ/ΝΟΣ ΑΛΕΞΟΠΟΥΛΟΣ
Πολ. Μηχανικός με Α' β
Υπογραφή
Ημερομηνία
ΔΙΕΥΘΥΝΣΗ ΤΕΧΝΙΚΩΝ ΕΡΓΩΝ
Ενιαία Αίθουσα
Θέσ. Βιβλ.
Π0/9/9/6.114
ΑΓΡΟΤΙΚΗ ΟΔΟΣ 2
(διατ.χ2)
Χ=3568000
Υ=4377000
ΤΕ 10β
Χ.Θ. 0+079.14
ΤΕ 10
Χ.Θ. 4.00m x 2.00m
Χ.Θ. 5+594.00
ΤΕ 10α
Χ.Θ. 4.00m x 2.00m
Χ.Θ. 0+161.63
Χ.Θ. 5+570.00
Κ.Δ. Αγροτικής οδού 2
αν. 1.0.50μ.

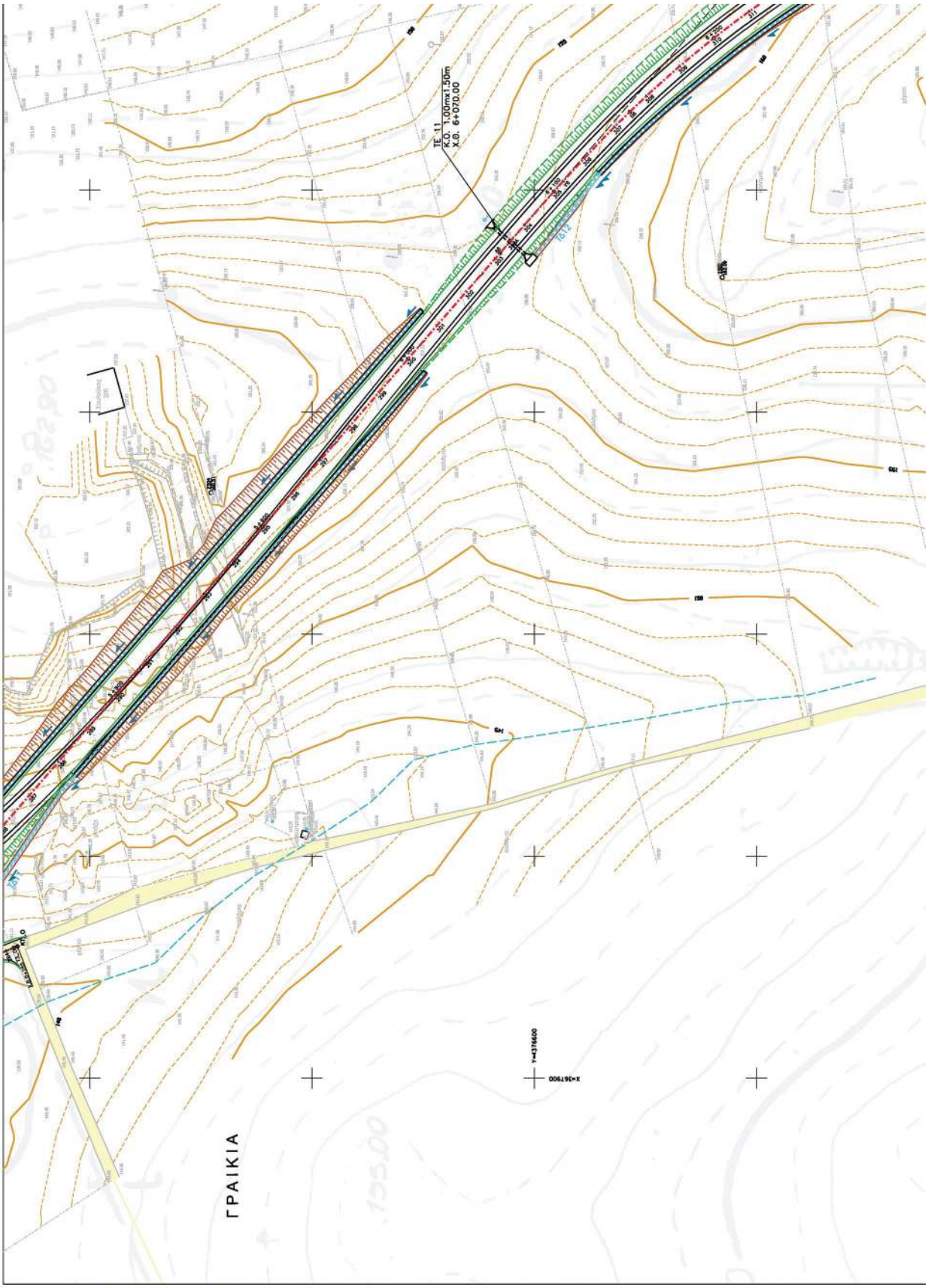

ΕΘΝΙΚΟ ΤΥΠΟΓΡΑΦΕΙΟ
Για τεχνικούς λόγους στο σχεδιάγραμμα, από το ηλεκτρονικό αρχείο, έγινε σμίκρυνση κατά ποσοστό 39%

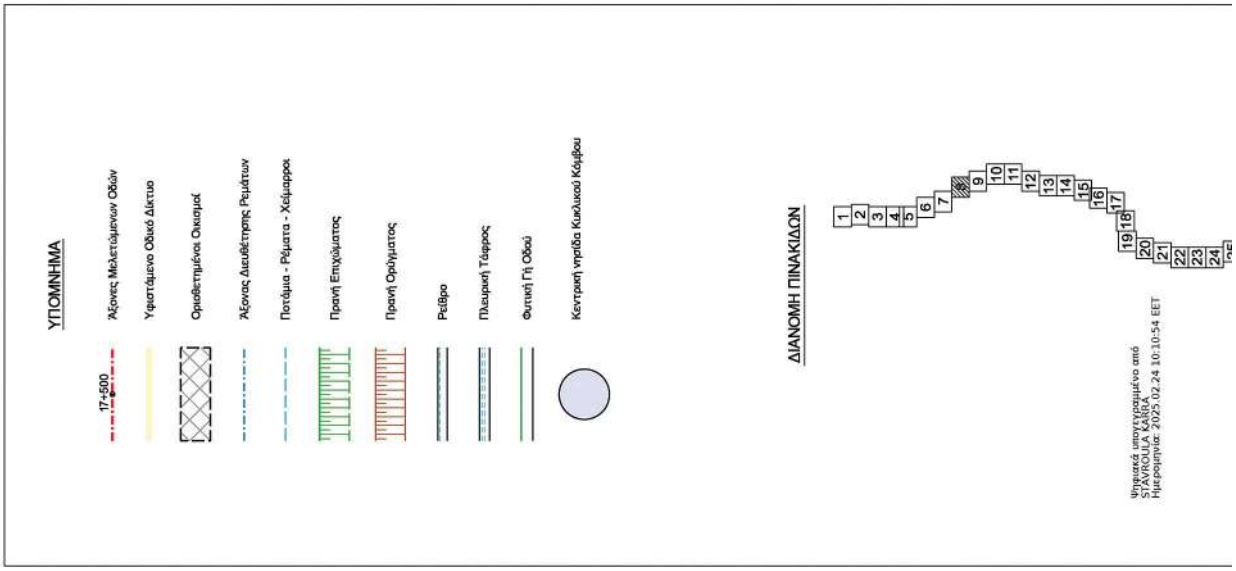
ΥΠΟΜΝΗΜΑ
17+500
Άξονες Μελετώμενων Οδών
Υφιστάμενο Οδικό Δίκτυο
Οριοθετημένοι Οικισμοί
Άξονας Διευθέτησης Ρεμάτων
Ποτάμια - Ρέματα - Χείμαρροι
Πρανή Επιχώματος
Πρανή Ορύγματος
Ρείθρο
Πλευρική Τάφρος
Φυτική Γη Οδού
Κεντρική γραίβα Κυκλικού Κόμβου
ΔΙΑΝΟΜΗ ΠΙΝΑΚΙΔΩΝ
1
2
3
4
5
6
7
8
9
10
11
12
13
14
15
16
17
18
19
20
21
22
23
24
Ψηφιακά υπογεγραμμένο από
STAVROULA KARRA
Ημερομηνία: 2025.02.24 10:10:54 EET

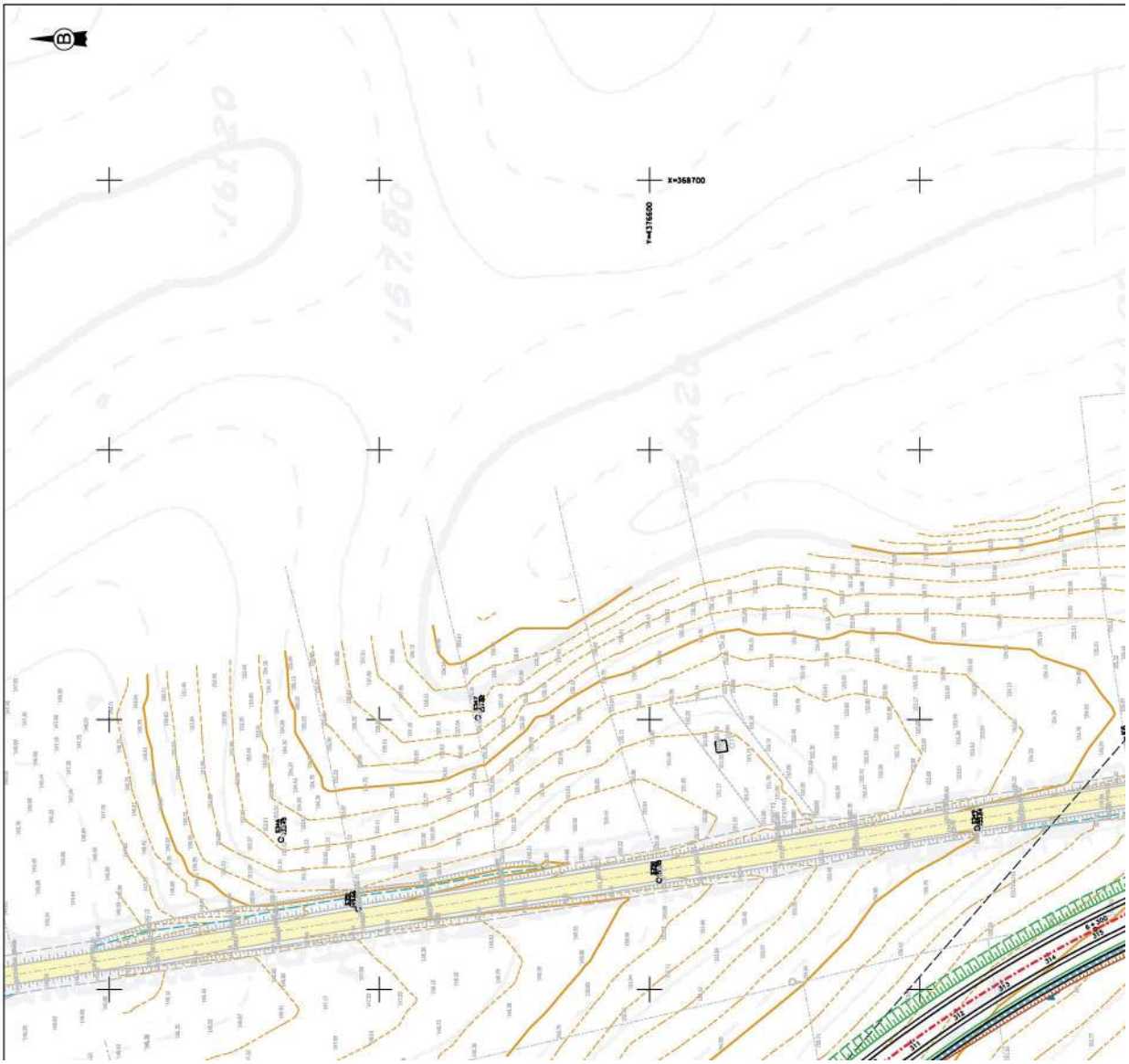
B
X=358700
Y=4376600

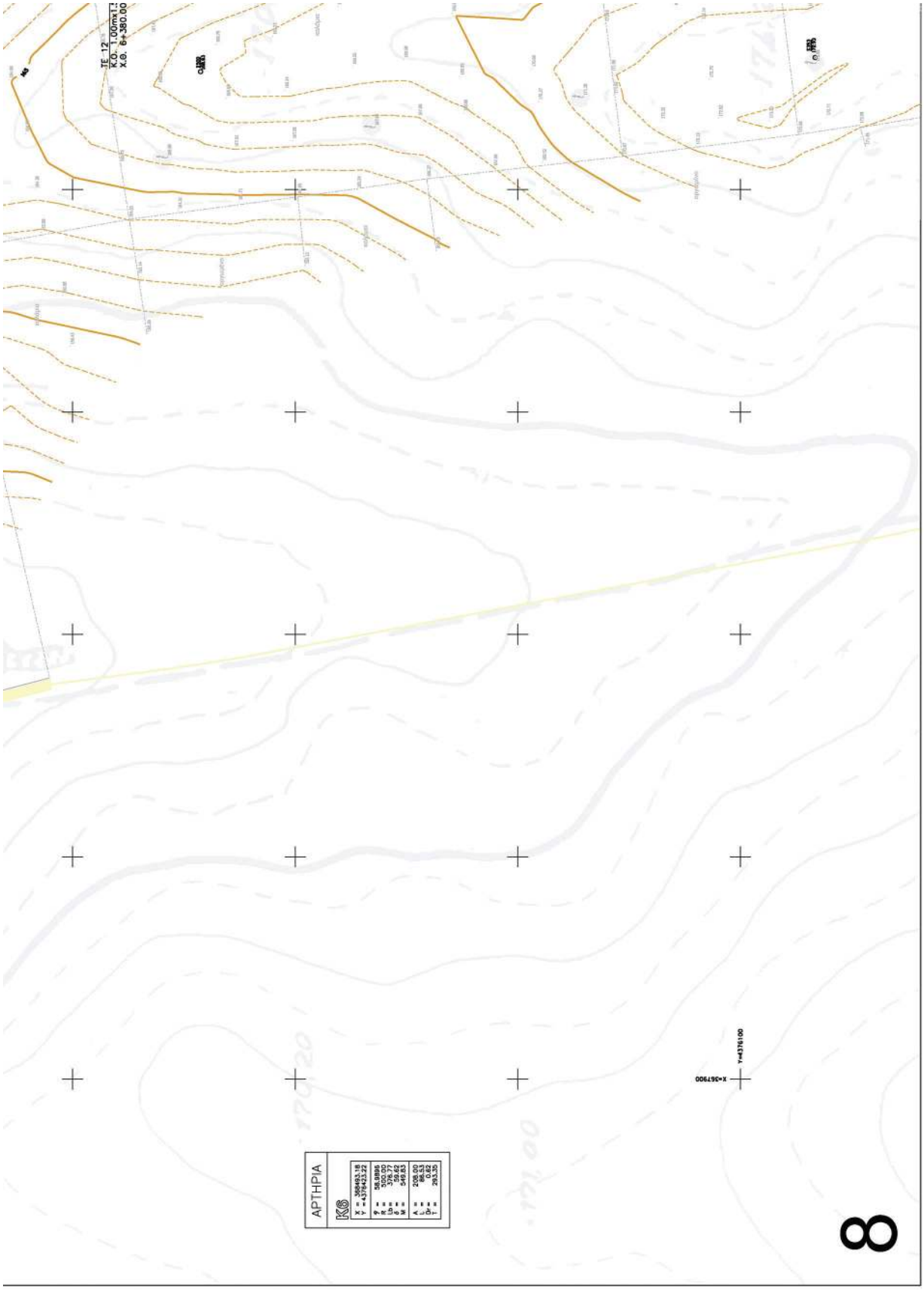
ΑΡΤΗΡΙΑ
ΚΘ
X = 356493.18
Y = 4376423.22
Y = 55.0095
Y = 1000.00
Ιδ = 376.77
Ιθ = 59.62
Ν = 546.65
Α = 238.00
Δ = 86.53
Ρ = 0.82
Τ = 293.35
X=357900
Y=4376100
TE 12
Κ.Θ. 1.00mx1.
Χ.Θ. 6+380.00

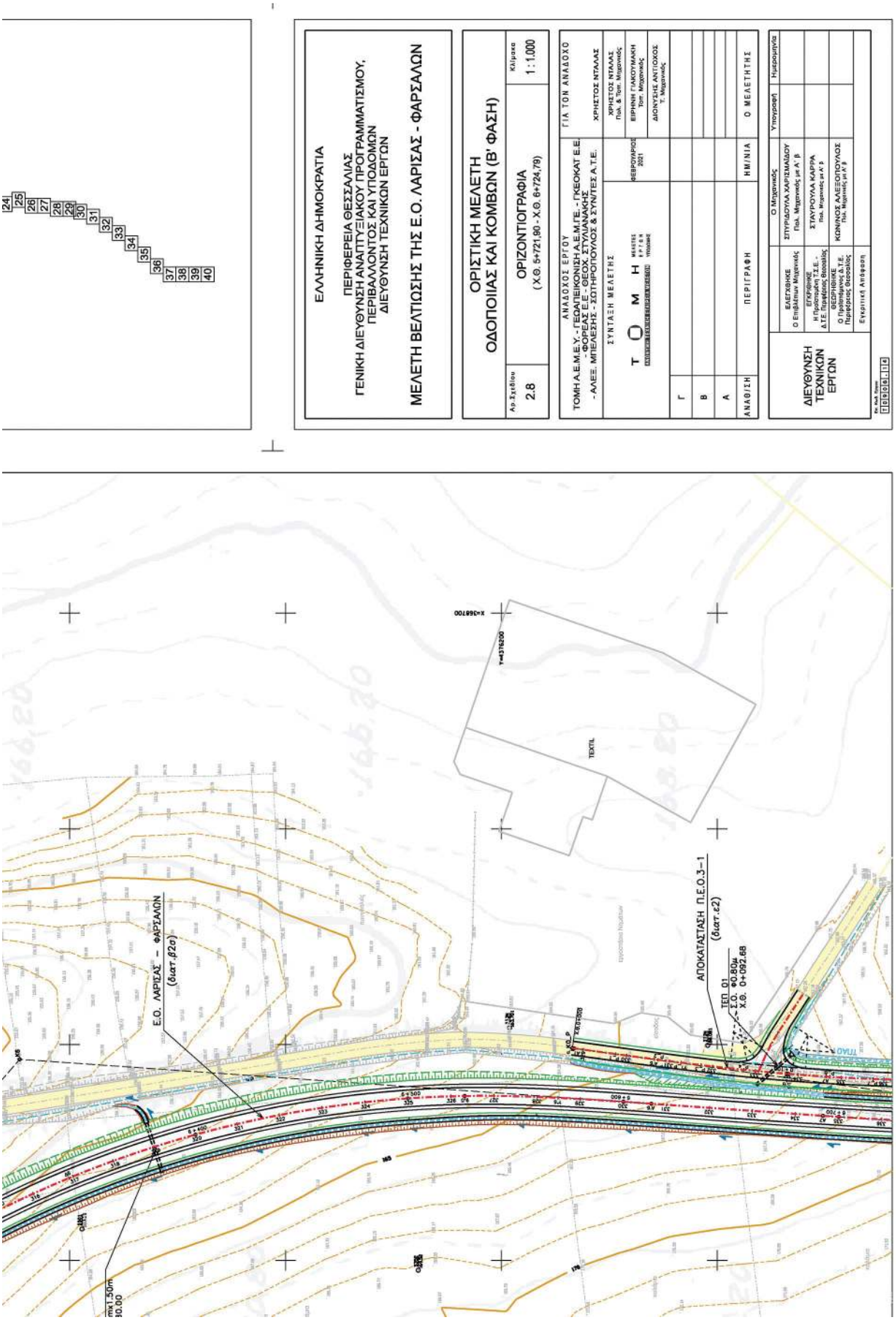
24
25
26
27
28
29
30
31
32
33
34
35
36
37
38
39
40
ΕΛΛΗΝΙΚΗ ΔΗΜΟΚΡΑΤΙΑ
ΠΕΡΙΦΕΡΕΙΑ ΘΕΣΣΑΛΙΑΣ
ΓΕΝΙΚΗ ΔΙΕΥΘΥΝΣΗ ΑΝΑΠΤΥΞΙΑΚΟΥ ΠΡΟΓΡΑΜΜΑΤΙΣΜΟΥ, ΠΕΡΙΒΑΛΛΟΝΤΟΣ ΚΑΙ ΥΠΟΔΟΜΩΝ
ΔΙΕΥΘΥΝΣΗ ΤΕΧΝΙΚΩΝ ΕΡΓΩΝ
ΜΕΛΕΤΗ ΒΕΛΤΙΩΣΗΣ ΤΗΣ Ε.Ο. ΛΑΡΙΣΑΣ - ΦΑΡΣΑΛΩΝ
ΟΡΙΣΤΙΚΗ ΜΕΛΕΤΗ
ΟΔΟΠΟΙΙΑΣ ΚΑΙ ΚΟΜΒΩΝ (Β' ΦΑΣΗ)
Αρ.Σχεδίου
2.8
ΟΡΙΖΟΝΤΙΟΓΡΑΦΙΑ
(Χ.Θ. 5+721,90 - Χ.Θ. 6+724,79)
Κλίμακα
1 : 1.000
ΑΝΑΔΟΧΟΣ ΕΡΓΟΥ
ΤΟΜΗ Α.Ε.Μ.Ε.Υ. - ΓΕΩΔΑΠΕΙΚΟΝΙΣΗ Α.Ε.Μ.ΓΕ. - ΓΚΕΟΚΑΤ Ε.Ε.
- ΦΟΡΕΑΣ Ε.Ε. - ΘΕΟΧ. ΣΤΥΛΙΑΝΑΚΗΣ
- ΑΛΕΞ. ΜΠΕΛΕΣΗΣ - ΣΩΤΗΡΟΠΟΥΛΟΣ & ΣΥΝ/ΤΕΣ Α.Τ.Ε.
ΣΥΝΤΑΞΗ ΜΕΛΕΤΗΣ
Τ Ο Μ Η
ΦΕΒΡΟΥΑΡΙΟΣ 2021
ΓΙΑ ΤΟΝ ΑΝΑΔΟΧΟ
ΧΡΗΣΤΟΣ ΝΤΑΛΑΣ
Πολ. & Τοπ. Μηχανικός
ΕΙΡΗΝΗ ΓΙΑΚΟΥΜΑΚΗ
Τοπ. Μηχανικός
ΔΙΟΝΥΣΗΣ ΑΝΤΙΟΧΟΣ
Τ. Μηχανικός
Γ
Β
Α
ΑΝΑΘΕΩΣΗ
ΠΕΡΙΓΡΑΦΗ
ΗΜ/ΝΙΑ
Ο ΜΕΛΕΤΗΤΗΣ
ΔΙΕΥΘΥΝΣΗ ΤΕΧΝΙΚΩΝ ΕΡΓΩΝ
ΕΛΕΓΧΘΗΚΕ
Ο Επιβλέπων Μηχανικός
ΕΠΙΒΛΕΨΗΚΕ
Η Προϊσταμένη Τ.Υ.Ε. - Δ.Τε. Περιφέρειας Θεσσαλίας
ΘΕΩΡΗΘΗΚΕ
Ο Προϊστάμενος Δ.Τ.Ε. Περιφέρειας Θεσσαλίας
Εγκρίθηκε Απόφαση
Ο Μηχανικός
ΣΠΥΡΙΔΟΥΛΑ ΛΑΡΙΣΜΑΔΟΥ
Πολ. Μηχανικός με Α' β
ΣΤΑΥΡΟΥΛΑ ΚΑΡΡΑ
Πολ. Μηχανικός με Α' β
ΚΟΝΙΝΟΣ ΑΛΕΞΟΠΟΥΛΟΣ
Πολ. Μηχανικός με Α' β
Υπογραφή
Ημερομηνία
Ε.Ο. ΛΑΡΙΣΑΣ – ΦΑΡΣΑΛΩΝ
(διατ.β2σ)
ΑΠΟΚΑΤΑΣΤΑΣΗ Π.Ε.Ο.3-1
(διατ.ε2)
ΤΕΠ 01
Σ.Ο. Φ0.80μ
Χ.Θ. 0+092.68
TEXTIL

Η απόφαση αυτή να δημοσιευθεί στην Εφημερίδα της Κυβερνήσεως.

Λάρισα, 13 Μαρτίου 2025

Ο Περιφερειάρχης

ΔΗΜΗΤΡΙΟΣ ΚΟΥΡΕΤΑΣ

ΕΘΝΙΚΟ ΤΥΠΟΓΡΑΦΕΙΟ

Το Εθνικό Τυπογραφείο αποτελεί δημόσια υπηρεσία υπαγόμενη στην Προεδρία της Κυβέρνησης και έχει την ευθύνη τόσο για τη σύνταξη, διαχείριση, εκτύπωση και κυκλοφορία των Φύλλων της Εφημερίδας της Κυβερνήσεως (ΦΕΚ), όσο και για την κάλυψη των εκτυπωτικών - εκδοτικών αναγκών του δημοσίου και του ευρύτερου δημόσιου τομέα (ν. 3469/2006/Α΄ 131 και π.δ. 29/2018/Α΄58).

1. ΦΥΛΛΟ ΤΗΣ ΕΦΗΜΕΡΙΔΑΣ ΤΗΣ ΚΥΒΕΡΝΗΣΕΩΣ (ΦΕΚ)

• Τα **ΦΕΚ σε ηλεκτρονική μορφή** διατίθενται δωρεάν στο **www.et.gr**, την επίσημη ιστοσελίδα του Εθνικού Τυπογραφείου. Όσα ΦΕΚ δεν έχουν ψηφιοποιηθεί και καταχωριστεί στην ανωτέρω ιστοσελίδα, ψηφιοποιούνται και αποστέλλονται επίσης δωρεάν με την υποβολή αιτήματος στην ηλεκτρονική διεύθυνση feksales@et.gr.

• Τα **ΦΕΚ σε έντυπη μορφή** διατίθενται σε μεμονωμένα φύλλα είτε απευθείας από το Τμήμα Πωλήσεων και Συνδρομητών, είτε ταχυδρομικά με την αποστολή αιτήματος παραγγελίας στην ηλεκτρονική διεύθυνση feksales@et.gr.

- Το κόστος ενός ασπρόμαυρου ΦΕΚ από 1 έως 16 σελίδες είναι 1,00 €, αλλά για κάθε επιπλέον οκτασέλιδο (ή μέρος αυτού) προσαυξάνεται κατά 0,20 €. Το κόστος ενός έγχρωμου ΦΕΚ από 1 έως 16 σελίδες είναι 1,50 €, αλλά για κάθε επιπλέον οκτασέλιδο (ή μέρος αυτού) προσαυξάνεται κατά 0,30 €.
- Το τεύχος Α.Σ.Ε.Π. διατίθεται δωρεάν.
- Υπάρχει δυνατότητα ετήσιας συνδρομής οποιουδήποτε τεύχους σε έντυπη μορφή μέσω του Τμήματος Πωλήσεων και Συνδρομητών.

• **Τρόποι αποστολής κειμένων προς δημοσίευση:**

Α. Αποστολή των εγγράφων προς δημοσίευση στο ΦΕΚ στην ηλεκτρονική διεύθυνση **https://eservices.et.gr**. Σχετικές εγκύκλιοι και οδηγίες στην ηλεκτρονική διεύθυνση του Εθνικού Τυπογραφείου (**www.et.gr**) στη διαδρομή **Ανακοινώσεις** → **Εγκύκλιοι**.

Β. Κατ’ εξαίρεση, όσοι πολίτες δεν διαθέτουν προηγμένη ψηφιακή υπογραφή μπορούν είτε να αποστέλλουν ταχυδρομικά, είτε να καταθέτουν με εκπρόσωπό τους κείμενα προς δημοσίευση εκτυπωμένα σε χαρτί στο Τμήμα Παραλαβής και Καταχώρισης Δημοσιευμάτων.

• Πληροφορίες, σχετικά με την αποστολή/κατάθεση εγγράφων προς δημοσίευση, την ημερήσια κυκλοφορία των Φ.Ε.Κ., με την πώληση των τευχών και με τους ισχύοντες τιμοκαταλόγους για όλες τις υπηρεσίες μας, περιλαμβάνονται στον ιστότοπο (www.et.gr). Επίσης μέσω του ιστότοπου δίδονται πληροφορίες σχετικά με την πορεία δημοσίευσης των εγγράφων, με βάση τον Κωδικό Αριθμό Δημοσιεύματος (ΚΑΔ). Πρόκειται για τον αριθμό που εκδίδει το Εθνικό Τυπογραφείο για όλα τα κείμενα που πληρούν τις προϋποθέσεις δημοσίευσης.

2. ΕΚΤΥΠΩΤΙΚΕΣ - ΕΚΔΟΤΙΚΕΣ ΑΝΑΓΚΕΣ ΤΟΥ ΔΗΜΟΣΙΟΥ

Το Εθνικό Τυπογραφείο ανταποκρινόμενο σε αιτήματα υπηρεσιών και φορέων του δημοσίου αναλαμβάνει να σχεδιάσει και να εκτυπώσει έντυπα, φυλλάδια, βιβλία, αφίσες, μπλοκ, μηχανογραφικά έντυπα, φακέλους για κάθε χρήση, κ.ά.

Επίσης σχεδιάζει ψηφιακές εκδόσεις, λογότυπα και παράγει οπτικοακουστικό υλικό.

Ταχυδρομική Διεύθυνση: **Καποδιστρίου 34, 10432 Αθήνα**

ΤΗΛΕΦΩΝΙΚΟ ΚΕΝΤΡΟ: 210 5279000

Ιστότοπος: **www.et.gr**

Πληροφορίες σχετικά με την λειτουργία του ιστότοπου: **helpdesk.et@et.gr**

Αποστολή εγγράφων προς δημοσίευση στο ΦΕΚ στην ηλεκτρονική διεύθυνση **https://eservices.et.gr**

ΕΞΥΠΗΡΕΤΗΣΗ ΚΟΙΝΟΥ

Πωλήσεις - Συνδρομές: (Ισόγειο, τηλ. 210 5279178 - 180)

Πληροφορίες: (Ισόγειο, Γραφείο 3 και τηλεφ. κέντρο 210 5279000)

Παραλαβή Δημοσιευτέας Ύλης: (Ισόγειο, τηλ. 210 5279167, 210 5279139)

Ωράριο για το κοινό: Δευτέρα έως και Παρασκευή: 8:00 - 13:30

04001472703250036