18.11.2025 19:46:52
ΨΗΦΙΑΚΑ
ΥΠΟΓΕΓΡΑΜΜΕΝΟ
ΑΠΟ
VARVARA ZACHARAKI




# ΕΦΗΜΕΡΙΔΑ ΤΗΣ ΚΥΒΕΡΝΗΣΕΩΣ

## ΤΗΣ ΕΛΛΗΝΙΚΗΣ ΔΗΜΟΚΡΑΤΙΑΣ

18 Νοεμβρίου 2025 | ΤΕΥΧΟΣ ΤΕΤΑΡΤΟ | Αρ. Φύλλου **918**


## ΑΠΟΦΑΣΕΙΣ

Αριθμ. 474119

**Κήρυξη και επανακήρυξη αναδασωτέας δασικής έκτασης εμβαδού 551.623,59 τ.μ. (πεντακόσιες πενήντα μία χιλιάδες, εξακόσια είκοσι τρία τ.μ. και πενήντα εννέα εκατοστά), κατόπιν πυρκαγιάς που εκδηλώθηκε στις 13 Αυγούστου 2025 στη θέση «Πυργάρι-Καμπία» περιφέρειας Δήμου Μεγάρων της Π.Ε. Δυτικής Αττικής.**

Ο ΓΕΝΙΚΟΣ ΓΡΑΜΜΑΤΕΑΣ ΔΑΣΩΝ ΤΟΥ ΥΠΟΥΡΓΕΙΟΥ ΠΕΡΙΒΑΛΛΟΝΤΟΣ ΚΑΙ ΕΝΕΡΓΕΙΑΣ

Έχοντας υπόψη:

1. Την παρ. 1 του άρθρου 24 και την παρ. 3 του άρθρου 117 του Συντάγματος.

2. Την παρ. 1 του άρθρου 38 και τις παρ. 1 και 3 του άρθρου 41 του ν. 998/1979 «Περί προστασίας των δασών και των δασικών εν γένει εκτάσεων της Χώρας» (Α' 289).

3. Τον ν. 4727/2020 «Ψηφιακή Διακυβέρνηση (Ενσωμάτωση στην Ελληνική Νομοθεσία της Οδηγίας (ΕΕ) 2016/2102 και της Οδηγίας (ΕΕ) 2019/1024) - Ηλεκτρονικές Επικοινωνίες (Ενσωμάτωση στο Ελληνικό Δίκαιο της Οδηγίας (ΕΕ) 2018/1972) και άλλες διατάξεις» (Α' 184).

4. Την από 13.8.2021 Πράξη Νομοθετικού Περιεχομένου «Έκτακτα μέτρα για την αποτελεσματική προστασία και την ταχεία αποκατάσταση του φυσικού περιβάλλοντος, την άμεση στήριξη των πληγέντων από τις πυρκαγιές του Ιουλίου/Αυγούστου 2021 και συναφείς διατάξεις» (Α' 143), η οποία κυρώθηκε με το άρθρο 2 του ν. 4824/2021 (Α' 156).

5. Τα άρθρα 47 έως 55 του ΜΕΡΟΥΣ Β του ν. 4915/2022 «Εθνικό Στρατηγικό Σχέδιο Καταπολέμησης της Διαφθοράς, διατάξεις για θέματα ανθρώπινου δυναμικού και Οργανισμών Τοπικής Αυτοδιοίκησης, νομοθετικό πλαίσιο εκπαίδευσης των σπουδαστών/σπουδαστριών της Εθνικής Σχολής Δημόσιας Διοίκησης και Αυτοδιοίκησης για την ένταξη στον κλάδο Π.Ε. Επιτελικών Στελεχών, διατάξεις για την ολοκλήρωση της μεταφοράς των δασικών υπηρεσιών στο Υπουργείο Περιβάλλοντος και Ενέργειας, διατάξεις για την εφαρμογή του Εθνικού Σχεδίου Ανάκαμψης και Ανθεκτικότητας "Ελλάδα 2.0", Εθνική Σύνταξη Ομογενών και άλλες επείγουσες διατάξεις» (Α' 63).

6. Το π.δ. 132/2017 «Οργανισμός Υπουργείου Περιβάλλοντος και Ενέργειας (Υ.Π.ΕΝ.)» (Α' 160), όπως τροποποιήθηκε με το π.δ. 29/2022 (Α' 77).

7. Το π.δ. 6/2022 «Σύσταση και μετονομασία Γενικών Γραμματειών, σύσταση Ειδικής Γραμματείας, μεταφορά υπηρεσιών και αρμοδιοτήτων» (Α' 17).

8. Την υπό στοιχεία ΥΠΕΝ/ΔΔΥ/48478/3594/16-05-2022 κοινή υπουργική απόφαση «Καθορισμός των διοικητικών λεπτομερειών μεταφοράς των δασικών υπηρεσιών, του αντίστοιχου προσωπικού και λοιπών θεμάτων της παρ. 5 του άρθρου τρίτου της από 13.8.2021 Πράξης Νομοθετικού Περιεχομένου (Α' 143), η οποία κυρώθηκε με το άρθρο 2 του ν. 4824/2021 (Α' 156)» (Β' 2415).

9. Την υπό στοιχεία ΥΠΕΝ/ΔΔΥ/62511/4542/17-06-2022 απόφαση του Υπουργού Περιβάλλοντος και Ενέργειας «Διαπιστωτική πράξη κατάταξης και τοποθέτησης του προσωπικού των Περιφερειακών Δασικών Υπηρεσιών του Υπουργείου Περιβάλλοντος και Ενέργειας» (Β' 3145).

10. Την υπό στοιχεία ΥΠΕΝ/ΔΔΥ/70401/5167/6-7-2022 απόφαση του Υπουργού Περιβάλλοντος και Ενέργειας «Τοποθέτηση προϊσταμένων σε θέσεις ευθύνης επιπέδου Γενικής Διεύθυνσης στις Επιθεωρήσεις Εφαρμογής Δασικής Πολιτικής του Υπουργείου Περιβάλλοντος και Ενέργειας» (ΑΔΑ: Ω8ΔΡ4653Π8-7ΨΡ).

11. Την υπό στοιχεία ΥΠΕΝ/ΔΝΕΠ/83988/2740/25.08.2022 κοινή απόφαση του Υπουργού και του Υφυπουργού Περιβάλλοντος και Ενέργειας και του Γενικού Γραμματέα Δασών του Υπουργείου Περιβάλλοντος και Ενέργειας «Εξουσιοδότηση υπογραφής "Με εντολή Υπουργού" του Υπουργού Περιβάλλοντος και Ενέργειας, "Με εντολή Υφυπουργού" του Υφυπουργού Περιβάλλοντος και Ενέργειας και "Με εντολή Γενικού Γραμματέα Δασών" του Γενικού Γραμματέα Δασών του Υπουργείου Περιβάλλοντος και Ενέργειας, κατά λόγο αρμοδιότητας, στον Προϊστάμενο της Γενικής Διεύθυνσης Δασών και Δασικού Περιβάλλοντος της Γενικής Γραμματείας Δασών του Υ.Π.ΕΝ., στους Προϊσταμένους των Επιθεωρήσεων Εφαρμογής Δασικής Πολιτικής και στους Προϊσταμένους των Διευθύνσεων, Δασαρχείων και Τμημάτων που υπάγονται σε αυτές» (Β' 4528).

12. Την υπό στοιχεία οικ. ΥΠΕΝ/ΥΠΡΓ/79859/5910/25-7-2023 απόφαση «Διορισμός Γενικού Γραμματέα

Δασών του Υπουργείου Περιβάλλοντος και Ενέργειας» (Υ.Ο.Δ.Δ. 745).

13. Τις υπ’ αρ. 160417/1180/8-7-1980 και 182447/3049/24-6-1980 εγκύκλιες διαταγές του Υπουργείου Γεωργίας σχετικά με την κήρυξη εκτάσεων ως αναδασωτέων.

14. Το περιεχόμενο του δασικού χάρτη της Π.Ε. Δυτικής Αττικής, που κυρώθηκε με την υπ’ αρ. 436166/25-11-2022 απόφαση του Γενικού Γραμματέα Δασών με θέμα «Κύρωση δασικού χάρτη του Δήμου Μεγαρέων…» (Δ’ 950), στον οποίο η συνολική έκταση που αναφέρεται στο θέμα εμφανίζεται: α) Ως ΠΔ (σύμφωνα με την υπ’ αρ. 903/13-4-2011 πράξη χαρακτηρισμού του Δασαρχείου Μεγάρων), ΔΔ, ΑΔ και ΠΧ (σύμφωνα με την υπ’ αρ. 693/12-6-2000 πράξη χαρακτηρισμού του Δασαρχείου Μεγάρων), για τις εκτάσεις που κηρύσσονται και β) ως ΔΔ/ΑΝ και ΑΔ/ΑΝ, για τις εκτάσεις που επανακηρύσσονται, ως δασικού χαρακτήρα έκταση των παρ. 1,2,3,4 και 5 του άρθρου 3 του ν. 998/1979, εμπίπτουσα στις εκτάσεις οι οποίες διέπονται και προστατεύονται από τις δασικές διατάξεις.

15. Το υπ’ αρ. 409291/24-9-2025 έγγραφο του Δασαρχείου Μεγάρων «Πρόταση κήρυξης και επανακήρυξης έκτασης ως αναδασωτέας... λόγω δασικής πυρκαγιάς...», μαζί με τη συνημμένη εισήγηση της Δασοπόνου Μαρίας Χατζηστεργίου, από την οποία προκύπτει ότι η βλάστηση της έκτασης που αναφέρεται στο θέμα καταστράφηκε από πυρκαγιά στις 13 Αυγούστου 2025 και πριν τον χρόνο καταστροφής της είχε δασική μορφή κατά την έννοια του άρθρου 3 του ν. 998/1979 και αποτελούσε οργανική ενότητα και δασοβιοκοινότητα σύμφωνα με τα επιστημονικά κριτήρια που προσδιορίζονται από το άρθρο 2 του π.δ. 32/2016, καλυπτόμενη από δασικά είδη (αραιά άτομα πεύκης, αγριελιές, σχίνα, πουρνάρια, ασπαλάθους, θυμάρι και αφάνα) και ως εκ τούτου επιβάλλεται η κήρυξή της ως αναδασωτέας.

16. Το υπ’ αρ. 88007/2191/9-9-2019 έγγραφο του Τμήματος Δασικών Χαρτογραφήσεων Διεύθυνσης Δασών Δυτικής Αττικής «Δήλωση του Δημοσίου του ν. 2308/1995 για τις δασικές και χορτολιβαδικές εκτάσεις στα πλαίσια του Εθνικού Κτηματολογίου για τον προκαποδιστριακό ΟΤΑ Μεγάρων», όπως τροποποιήθηκε με το υπ’ αρ. 40898/8-4-2021 έγγραφο του ίδιου τμήματος, σύμφωνα με το οποίο προκύπτει ότι η έκταση του θέματος έχει δηλωθεί ως δημόσια στα πλαίσια του Εθνικού Κτηματολογίου, αποφασίζουμε:

Κηρύσσουμε και επανακηρύσσουμε αναδασωτέα την έκταση δασικού χαρακτήρα του άρθρου 3 του ν. 998/1979, συνολικού εμβαδού 551.623,59 τ.μ. (πεντακόσιες πενήντα μία χιλιάδες, εξακόσια είκοσι τρία τ.μ. και πενήντα εννέα εκατοστά), που βρίσκεται στη θέση «Πυργάρι-Καμπία» περιφέρειας Δήμου Μεγάρων της Π.Ε. Δυτικής Αττικής, της οποίας η βλάστηση καταστράφηκε από πυρκαγιά στις 13 Αυγούστου 2025.

Αναλυτικά, η ως άνω συνολική έκταση αποτελείται από τις παρακάτω επιμέρους επιφάνειες οι οποίες κηρύσσονται - επανακηρύσσονται αναδασωτέες:

Α) Κηρύσσεται αναδασωτέα η δασικού χαρακτήρα έκταση εμβαδού 483.005,50 τ.μ., (τετρακόσιες ογδόντα τρεις χιλιάδες, πέντε τ.μ. και πενήντα εκατοστά), όπως απεικονίζεται στο συνημμένο από 22-9-2025 τοπογραφικό διάγραμμα της συντάκτριας Δασοπόνου, Μαρίας Χατζηστεργίου και απαρτίζεται από τα πολύγωνα τα οποία φέρουν την ένδειξη -1- με πράσινο χρώμα, προσδιοριζόμενα περιμετρικά με τον πίνακα γεωγραφικών συντεταγμένων κορυφών σε ΕΓΣΑ’87 που συνοδεύει τη παρούσα, με α/α: από 1-480.

Β) Επανακηρύσσεται αναδασωτέα η δασικού χαρακτήρα έκταση εμβαδού 68.618,09 τ.μ., (εξήντα οκτώ χιλιάδες, εξακόσια δεκαοκτώ τ.μ. και εννέα εκατοστά), η οποία συμπεριλαμβάνεται στην έκταση που είχε κηρυχθεί αναδασωτέα από πυρκαγιά σε προγενέστερο χρόνο [με την υπ’ αρ. 1344/23-10-1985 (Δ’ 771) απόφαση του Νομάρχη Δυτικής Αττικής, η οποία επικαιροποιείται με την παρούσα για το τμήμα που επανακηρύσσεται], όπως απεικονίζεται στο συνημμένο από 22-9-2025 τοπογραφικό διάγραμμα της συντάκτριας Δασοπόνου, Μαρίας Χατζηστεργίου και απαρτίζεται από τα πολύγωνα τα οποία φέρουν την ένδειξη -2-, με πορτοκαλί γραμμοσκίαση, προσδιοριζόμενα περιμετρικά με τον πίνακα γεωγραφικών συντεταγμένων κορυφών σε ΕΓΣΑ’87 που συνοδεύει τη παρούσα, με α/α: από 1-292.

Η συνολική έκταση που κηρύσσεται και επανακηρύσσεται έχει όρια ως κατωτέρω:

Ανατολικά: με δάση, δασικές, αναδασωτέες και άλλης μορφής εκτάσεις

Δυτικά: με δάση, δασικές, αναδασωτέες και άλλης μορφής εκτάσεις

Βόρεια: με δάση, δασικές, αναδασωτέες και άλλης μορφής εκτάσεις

Νότια: με άλλης μορφής εκτάσεις.

Σκοπός της κήρυξης - επανακήρυξης της ανωτέρω έκτασης ως αναδασωτέας είναι η διατήρηση του δασικού χαρακτήρα αυτής, ο αποκλεισμός διάθεσής της για άλλη χρήση και η αποκατάσταση της δασικής βλάστησης. Η αποκατάσταση της βλάστησης θα γίνει με φυσική αναγέννηση ή με πρόγραμμα τεχνητής αναδάσωσης.

Κατά της παρούσας δύναται να ασκηθεί αίτηση ακυρώσεως ενώπιον του οικείου Διοικητικού Εφετείου (άρθρο 47 του ν. 3900/2010, Α’ 213), εντός προθεσμίας εξήντα (60) ημερών, αρχομένη από την επομένη της δημοσίευσής της ή κοινοποιήσεώς της [άρθρο 46 του π.δ. 18/1989 (Α’ 8)]. Επίσης, κατά της παρούσας επιτρέπεται υποβολή αίτησης ανάκλησης ή τροποποίησης για οποιαδήποτε πραγματική ή νομική αιτία, από οποιονδήποτε έχει έννομο συμφέρον, σύμφωνα με τις διατάξεις της παρ. 4 του άρθρου 44 του ν. 998/1979, όπως ισχύει.

Με την παρούσα απόφαση δεν προκαλείται δημοσιονομική δαπάνη σε βάρος του κρατικού προϋπολογισμού [σχ. άρθρο 90 π.δ. 63/2005 (Α’ 98)].

Η ισχύς της παρούσας απόφασης αρχίζει από τη δημοσίευσή της.

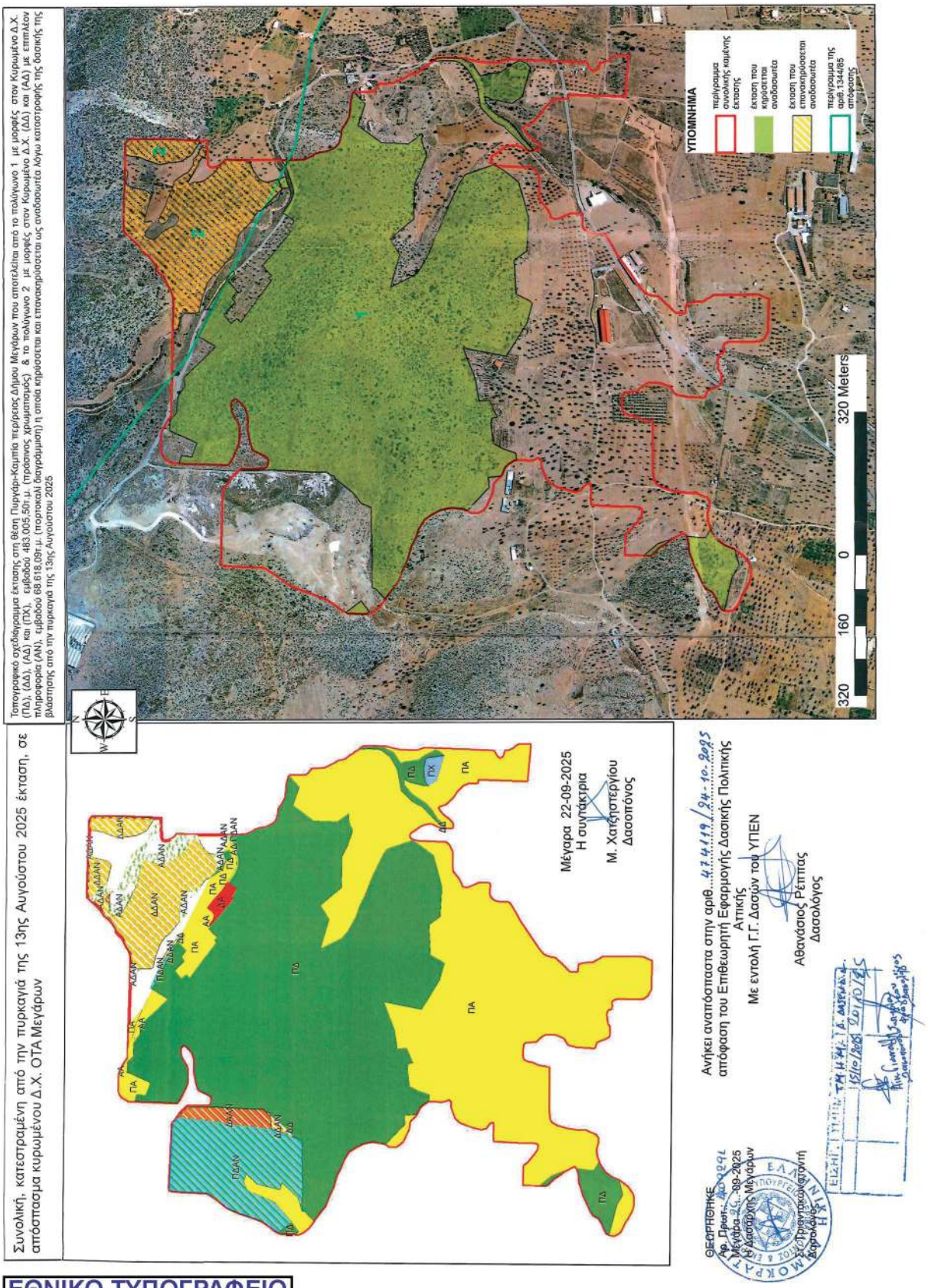


ΕΘΝΙΚΟ ΤΥΠΟΓΡΑΦΕΙΟ
Για τεχνικούς λόγους στο σχεδιάγραμμα, από το ηλεκτρονικό αρχείο, έγινε σμίκρυνση κατά ποσοστό 54%

PANAGIOTA NTOSKA
07/11/2025 12:41

**ΠΙΝΑΚΑΣ ΓΕΩΓΡΑΦΙΚΩΝ**

**ΣΥΝΤΕΤΑΓΜΕΝΩΝ ΤΩΝ ΚΟΡΥΦΩΝ**

**ΤΟΥ ΠΟΛΥΓΩΝΟΥ 1**

**ΣΕ ΕΓΣΑ 87 με α_α 1-480**

**ΤΗΣ ΕΚΤΑΣΗΣ ΣΥΝΟΛΙΚΟΥ ΕΜΒΑΔΟΥ 483.005,50τ.μ.**

**Η ΟΠΟΙΑ ΚΗΡΥΣΣΕΤΑΙ ΑΝΑΔΑΣΩΤΕΑ**

Φύλλο1

| α_α | KATHGORDX | ΤΜΗΜΑ | X | Y |
|---|---|---|---|---|
| 1 | ΠΔ | | 446564,15 | 4208929,82 |
| 2 | ΠΔ | | 446683,99 | 4208869,90 |
| 3 | ΠΔ | | 446689,02 | 4208864,50 |
| 4 | ΠΔ | | 446665,29 | 4208843,64 |
| 5 | ΠΔ | | 446653,95 | 4208851,58 |
| 6 | ΠΔ | | 446653,95 | 4208851,58 |
| 7 | ΠΔ | | 446649,29 | 4208854,73 |
| 8 | ΠΔ | | 446639,01 | 4208847,62 |
| 9 | ΠΔ | | 446622,57 | 4208863,91 |
| 10 | ΠΔ | | 446622,55 | 4208863,94 |
| 11 | ΠΔ | | 446613,92 | 4208872,40 |
| 12 | ΠΔ | | 446600,69 | 4208862,20 |
| 13 | ΠΔ | | 446593,55 | 4208856,70 |
| 14 | ΠΔ | | 446595,62 | 4208854,25 |
| 15 | ΠΔ | | 446603,99 | 4208843,97 |
| 16 | ΠΔ | | 446604,14 | 4208843,80 |
| 17 | ΠΔ | | 446598,61 | 4208837,75 |
| 18 | ΠΔ | | 446598,61 | 4208837,74 |
| 19 | ΠΔ | | 446596,03 | 4208834,91 |
| 20 | ΠΔ | | 446596,12 | 4208834,85 |
| 21 | ΠΔ | | 446596,37 | 4208834,66 |
| 22 | ΠΔ | | 446621,57 | 4208816,51 |
| 23 | ΠΔ | | 446641,27 | 4208801,99 |
| 24 | ΠΔ | | 446656,09 | 4208791,07 |
| 25 | ΠΔ | | 446670,04 | 4208781,08 |
| 26 | ΠΔ | | 446675,44 | 4208777,21 |
| 27 | ΠΔ | | 446682,89 | 4208771,74 |
| 28 | ΠΔ | | 446682,90 | 4208771,73 |
| 29 | ΠΔ | | 446685,17 | 4208770,06 |
| 30 | ΠΔ | | 446686,37 | 4208769,18 |
| 31 | ΠΔ | | 446686,66 | 4208768,97 |
| 32 | ΠΔ | | 446686,91 | 4208768,79 |
| 33 | ΠΔ | | 446686,94 | 4208768,76 |
| 34 | ΠΔ | | 446687,15 | 4208768,61 |
| 35 | ΠΔ | | 446687,18 | 4208768,72 |
| 36 | ΠΔ | | 446694,26 | 4208773,53 |
| 37 | ΠΔ | | 446696,22 | 4208771,08 |
| 38 | ΠΔ | | 446699,71 | 4208766,71 |
| 39 | ΠΔ | | 446699,92 | 4208766,45 |
| 40 | ΠΔ | | 446716,24 | 4208781,55 |
| 41 | ΠΔ | | 446722,57 | 4208787,40 |
| 42 | ΠΔ | | 446726,83 | 4208783,93 |
| 43 | ΠΔ | | 446791,31 | 4208731,36 |
| 44 | ΠΔ | | 446800,71 | 4208723,70 |
| 45 | ΠΔ | | 446802,36 | 4208725,57 |
| 46 | ΠΔ | | 446805,46 | 4208729,10 |
| 47 | ΠΔ | | 446822,02 | 4208717,79 |
| 48 | ΠΔ | | 446825,16 | 4208715,64 |
| 49 | ΠΔ | | 446825,92 | 4208716,70 |
| 50 | ΠΔ | | 446835,27 | 4208729,63 |
| 51 | ΠΔ | | 446836,55 | 4208731,40 |
| 52 | ΠΔ | | 446839,98 | 4208736,15 |

Φύλλο1

| | | | |
|---|---|---|---|
| 53 | ΠΔ | 446868,30 | 4208718,21 |
| 54 | ΠΔ | 446886,89 | 4208711,46 |
| 55 | ΠΔ | 446904,13 | 4208712,12 |
| 56 | ΠΔ | 446909,70 | 4208713,82 |
| 57 | ΠΔ | 446913,03 | 4208714,83 |
| 58 | ΠΔ | 446941,62 | 4208723,56 |
| 59 | ΠΔ | 446942,14 | 4208723,81 |
| 60 | ΠΔ | 446959,33 | 4208732,23 |
| 61 | ΠΔ | 446963,31 | 4208730,24 |
| 62 | ΠΔ | 446963,17 | 4208724,53 |
| 63 | ΠΔ | 446963,72 | 4208708,84 |
| 64 | ΠΔ | 446965,09 | 4208693,43 |
| 65 | ΠΔ | 446969,77 | 4208682,42 |
| 66 | ΠΔ | 446973,63 | 4208674,43 |
| 67 | ΠΔ | 446976,83 | 4208671,38 |
| 68 | ΠΔ | 446978,03 | 4208668,65 |
| 69 | ΠΔ | 446978,27 | 4208667,77 |
| 70 | ΠΔ | 446981,64 | 4208655,50 |
| 71 | ΠΔ | 446981,88 | 4208652,41 |
| 72 | ΠΔ | 446982,99 | 4208643,05 |
| 73 | ΠΔ | 446986,56 | 4208635,07 |
| 74 | ΠΔ | 446991,24 | 4208626,26 |
| 75 | ΠΔ | 446997,02 | 4208619,65 |
| 76 | ΠΔ | 447004,18 | 4208615,25 |
| 77 | ΠΔ | 447017,95 | 4208612,22 |
| 78 | ΠΔ | 447033,64 | 4208610,02 |
| 79 | ΠΔ | 447033,80 | 4208610,01 |
| 80 | ΠΔ | 447035,77 | 4208608,16 |
| 81 | ΠΔ | 447037,66 | 4208606,61 |
| 82 | ΠΔ | 447038,14 | 4208606,21 |
| 83 | ΠΔ | 447047,61 | 4208599,90 |
| 84 | ΠΔ | 447060,82 | 4208593,85 |
| 85 | ΠΔ | 447077,34 | 4208591,64 |
| 86 | ΠΔ | 447091,24 | 4208590,65 |
| 87 | ΠΔ | 447092,75 | 4208590,54 |
| 88 | ΠΔ | 447098,79 | 4208589,46 |
| 89 | ΠΔ | 447101,96 | 4208588,89 |
| 90 | ΠΔ | 447114,70 | 4208585,89 |
| 91 | ΠΔ | 447114,81 | 4208585,85 |
| 92 | ΠΔ | 447116,54 | 4208583,25 |
| 93 | ΠΔ | 447116,56 | 4208582,94 |
| 94 | ΠΔ | 447108,23 | 4208575,46 |
| 95 | ΠΔ | 447102,86 | 4208570,64 |
| 96 | ΠΔ | 447088,84 | 4208558,10 |
| 97 | ΠΔ | 447063,42 | 4208566,94 |
| 98 | ΠΔ | 447061,55 | 4208567,58 |
| 99 | ΠΔ | 447055,77 | 4208569,62 |
| 100 | ΠΔ | 447041,59 | 4208574,60 |
| 101 | ΠΔ | 447041,55 | 4208574,61 |
| 102 | ΠΔ | 447003,52 | 4208523,79 |
| 103 | ΠΔ | 447001,92 | 4208521,64 |
| 104 | ΠΔ | 447001,87 | 4208521,58 |
| 105 | ΠΔ | 447001,18 | 4208505,33 |

Φύλλο1

| | | | | |
|---|---|---|---|---|
| 106 | ΠΔ | | 446999,99 | 4208476,98 |
| 107 | ΠΔ | | 446999,38 | 4208461,72 |
| 108 | ΠΔ | | 447015,37 | 4208440,13 |
| 109 | ΠΔ | | 447022,00 | 4208431,19 |
| 110 | ΠΔ | | 447008,14 | 4208432,51 |
| 111 | ΠΔ | | 446990,28 | 4208427,88 |
| 112 | ΠΔ | | 446980,36 | 4208421,92 |
| 113 | ΠΔ | | 446971,76 | 4208421,92 |
| 114 | ΠΔ | | 446936,05 | 4208435,66 |
| 115 | ΠΔ | | 446909,58 | 4208448,38 |
| 116 | ΠΔ | | 446856,04 | 4208449,68 |
| 117 | ΠΔ | | 446827,56 | 4208450,37 |
| 118 | ΠΔ | | 446782,58 | 4208503,28 |
| 119 | ΠΔ | | 446746,86 | 4208480,79 |
| 120 | ΠΔ | | 446672,11 | 4208501,96 |
| 121 | ΠΔ | | 446699,23 | 4208448,38 |
| 122 | ΠΔ | | 446716,43 | 4208433,83 |
| 123 | ΠΔ | | 446753,47 | 4208413,99 |
| 124 | ΠΔ | | 446783,24 | 4208404,06 |
| 125 | ΠΔ | | 446810,36 | 4208390,83 |
| 126 | ΠΔ | | 446860,63 | 4208371,65 |
| 127 | ΠΔ | | 446912,22 | 4208346,52 |
| 128 | ΠΔ | | 446928,76 | 4208335,27 |
| 129 | ΠΔ | | 446941,14 | 4208299,95 |
| 130 | ΠΔ | | 446951,25 | 4208271,11 |
| 131 | ΠΔ | | 446939,34 | 4208251,27 |
| 132 | ΠΔ | | 446912,89 | 4208216,21 |
| 133 | ΠΔ | | 446873,20 | 4208204,30 |
| 134 | ΠΔ | | 446830,87 | 4208193,72 |
| 135 | ΠΔ | | 446754,14 | 4208197,69 |
| 136 | ΠΔ | | 446732,97 | 4208226,13 |
| 137 | ΠΔ | | 446655,58 | 4208221,50 |
| 138 | ΠΔ | | 446647,07 | 4208205,51 |
| 139 | ΠΔ | | 446639,04 | 4208190,41 |
| 140 | ΠΔ | | 446634,49 | 4208186,25 |
| 141 | ΠΔ | | 446591,42 | 4208197,39 |
| 142 | ΠΔ | | 446567,11 | 4208212,11 |
| 143 | ΠΔ | | 446514,57 | 4208243,93 |
| 144 | ΠΔ | | 446534,42 | 4208340,62 |
| 145 | ΠΔ | | 446532,52 | 4208339,87 |
| 146 | ΠΔ | | 446464,42 | 4208312,84 |
| 147 | ΠΔ | | 446429,35 | 4208307,37 |
| 148 | ΠΔ | | 446413,55 | 4208304,90 |
| 149 | ΠΔ | | 446413,59 | 4208304,46 |
| 150 | ΠΔ | | 446415,73 | 4208281,65 |
| 151 | ΠΔ | | 446377,50 | 4208264,59 |
| 152 | ΠΔ | | 446374,33 | 4208276,50 |
| 153 | ΠΔ | | 446362,02 | 4208278,49 |
| 154 | ΠΔ | | 446317,57 | 4208272,93 |
| 155 | ΠΔ | 1 εμβαδού 456.463,80 | 446306,46 | 4208252,69 |
| 156 | ΠΔ | | 446296,54 | 4208223,32 |
| 157 | ΠΔ | | 446279,34 | 4208221,53 |
| 158 | ΠΔ | | 446279,10 | 4208225,59 |

Φύλλο1

| | | | |
|---|---|---|---|
| 159 | ΠΔ | 446270,29 | 4208239,91 |
| 160 | ΠΔ | 446262,65 | 4208247,55 |
| 161 | ΠΔ | 446259,14 | 4208248,72 |
| 162 | ΠΔ | 446253,36 | 4208251,19 |
| 163 | ΠΔ | 446247,31 | 4208253,95 |
| 164 | ΠΔ | 446243,59 | 4208256,52 |
| 165 | ΠΔ | 446241,19 | 4208284,01 |
| 166 | ΠΔ | 446241,16 | 4208284,31 |
| 167 | ΠΔ | 446227,38 | 4208283,66 |
| 168 | ΠΔ | 446227,38 | 4208283,66 |
| 169 | ΠΔ | 446218,16 | 4208283,23 |
| 170 | ΠΔ | 446217,96 | 4208283,42 |
| 171 | ΠΔ | 446179,65 | 4208320,53 |
| 172 | ΠΔ | 446167,42 | 4208332,39 |
| 173 | ΠΔ | 446170,64 | 4208340,66 |
| 174 | ΠΔ | 446173,94 | 4208367,09 |
| 175 | ΠΔ | 446169,54 | 4208390,21 |
| 176 | ΠΔ | 446158,53 | 4208411,13 |
| 177 | ΠΔ | 446147,52 | 4208427,65 |
| 178 | ΠΔ | 446127,70 | 4208439,76 |
| 179 | ΠΔ | 446125,06 | 4208440,64 |
| 180 | ΠΔ | 446124,52 | 4208442,04 |
| 181 | ΠΔ | 446121,83 | 4208441,72 |
| 182 | ΠΔ | 446107,88 | 4208446,37 |
| 183 | ΠΔ | 446088,06 | 4208456,28 |
| 184 | ΠΔ | 446057,23 | 4208465,08 |
| 185 | ΠΔ | 446033,00 | 4208476,10 |
| 186 | ΠΔ | 446007,68 | 4208484,90 |
| 187 | ΠΔ | 445990,06 | 4208498,12 |
| 188 | ΠΔ | 445974,64 | 4208510,23 |
| 189 | ΠΔ | 445971,63 | 4208512,49 |
| 190 | ΠΔ | 445967,15 | 4208514,87 |
| 191 | ΠΔ | 445984,10 | 4208530,62 |
| 192 | ΠΔ | 445990,98 | 4208537,02 |
| 193 | ΠΔ | 445991,09 | 4208537,12 |
| 194 | ΠΔ | 445992,89 | 4208544,41 |
| 195 | ΠΔ | 445992,54 | 4208544,43 |
| 196 | ΠΔ | 446020,98 | 4208544,76 |
| 197 | ΠΔ | 446054,72 | 4208543,10 |
| 198 | ΠΔ | 446093,08 | 4208545,42 |
| 199 | ΠΔ | 446138,06 | 4208546,08 |
| 200 | ΠΔ | 446175,77 | 4208546,08 |
| 201 | ΠΔ | 446199,25 | 4208550,88 |
| 202 | ΠΔ | 446222,18 | 4208580,82 |
| 203 | ΠΔ | 446241,14 | 4208613,15 |
| 204 | ΠΔ | 446244,14 | 4208618,84 |
| 205 | ΠΔ | 446245,95 | 4208628,00 |
| 206 | ΠΔ | 446247,53 | 4208636,04 |
| 207 | ΠΔ | 446255,35 | 4208646,03 |
| 208 | ΠΔ | 446255,52 | 4208678,50 |
| 209 | ΠΔ | 446256,45 | 4208684,24 |
| 210 | ΠΔ | 446257,81 | 4208710,94 |
| 211 | ΠΔ | 446260,59 | 4208766,77 |

Φύλλο1

| | | | |
|---|---|---|---|
| 212 | ΠΔ | 446260,65 | 4208793,22 |
| 213 | ΠΔ | 446260,71 | 4208820,45 |
| 214 | ΠΔ | 446260,73 | 4208829,05 |
| 215 | ΠΔ | 446261,61 | 4208838,37 |
| 216 | ΠΔ | 446263,62 | 4208835,15 |
| 217 | ΠΔ | 446263,84 | 4208834,59 |
| 218 | ΠΔ | 446263,34 | 4208799,48 |
| 219 | ΠΔ | 446264,17 | 4208792,60 |
| 220 | ΠΔ | 446264,17 | 4208784,06 |
| 221 | ΠΔ | 446266,64 | 4208778,56 |
| 222 | ΠΔ | 446273,25 | 4208776,35 |
| 223 | ΠΔ | 446279,58 | 4208775,25 |
| 224 | ΠΔ | 446286,19 | 4208776,08 |
| 225 | ΠΔ | 446290,59 | 4208780,21 |
| 226 | ΠΔ | 446295,00 | 4208789,02 |
| 227 | ΠΔ | 446300,50 | 4208800,03 |
| 228 | ΠΔ | 446302,73 | 4208805,66 |
| 229 | ΠΔ | 446303,26 | 4208806,36 |
| 230 | ΠΔ | 446308,76 | 4208810,76 |
| 231 | ΠΔ | 446318,67 | 4208814,62 |
| 232 | ΠΔ | 446332,99 | 4208817,37 |
| 233 | ΠΔ | 446348,95 | 4208820,67 |
| 234 | ΠΔ | 446355,63 | 4208821,08 |
| 235 | ΠΔ | 446364,92 | 4208820,40 |
| 236 | ΠΔ | 446372,35 | 4208820,12 |
| 237 | ΠΔ | 446382,54 | 4208820,40 |
| 238 | ΠΔ | 446390,24 | 4208823,43 |
| 239 | ΠΔ | 446398,50 | 4208825,63 |
| 240 | ΠΔ | 446405,93 | 4208830,86 |
| 241 | ΠΔ | 446413,64 | 4208838,02 |
| 242 | ΠΔ | 446417,77 | 4208842,15 |
| 243 | ΠΔ | 446420,52 | 4208847,38 |
| 244 | ΠΔ | 446419,70 | 4208851,78 |
| 245 | ΠΔ | 446417,22 | 4208854,26 |
| 246 | ΠΔ | 446411,99 | 4208857,01 |
| 247 | ΠΔ | 446409,72 | 4208857,01 |
| 248 | ΠΔ | 446406,76 | 4208857,01 |
| 249 | ΠΔ | 446405,04 | 4208856,94 |
| 250 | ΠΔ | 446399,88 | 4208856,74 |
| 251 | ΠΔ | 446393,00 | 4208856,46 |
| 252 | ΠΔ | 446386,66 | 4208853,71 |
| 253 | ΠΔ | 446380,61 | 4208851,23 |
| 254 | ΠΔ | 446375,65 | 4208847,10 |
| 255 | ΠΔ | 446371,54 | 4208844,42 |
| 256 | ΠΔ | 446370,42 | 4208843,80 |
| 257 | ΠΔ | 446361,06 | 4208839,39 |
| 258 | ΠΔ | 446351,15 | 4208838,29 |
| 259 | ΠΔ | 446336,84 | 4208838,29 |
| 260 | ΠΔ | 446320,32 | 4208839,94 |
| 261 | ΠΔ | 446310,41 | 4208843,80 |
| 262 | ΠΔ | 446302,15 | 4208848,20 |
| 263 | ΠΔ | 446290,04 | 4208853,16 |
| 264 | ΠΔ | 446280,13 | 4208859,21 |

Φύλλο1

| | | | | |
|---|---|---|---|---|
| 265 | ΠΔ | | 446272,24 | 4208864,64 |
| 266 | ΠΔ | | 446275,92 | 4208973,23 |
| 267 | ΠΔ | | 446279,91 | 4208972,03 |
| 268 | ΠΔ | | 446287,58 | 4208969,73 |
| 269 | ΠΔ | | 446292,84 | 4208968,15 |
| 270 | ΠΔ | | 446293,04 | 4208968,09 |
| 271 | ΠΔ | | 446294,61 | 4208967,62 |
| 272 | ΠΔ | | 446294,65 | 4208967,61 |
| 273 | ΠΔ | | 446291,02 | 4208945,51 |
| 274 | ΠΔ | | 446290,95 | 4208945,03 |
| 275 | ΠΔ | | 446311,21 | 4208937,33 |
| 276 | ΠΔ | | 446311,22 | 4208937,33 |
| 277 | ΠΔ | | 446322,36 | 4208933,09 |
| 278 | ΠΔ | | 446333,63 | 4208957,24 |
| 279 | ΠΔ | | 446342,43 | 4208976,09 |
| 280 | ΠΔ | | 446349,20 | 4208990,99 |
| 281 | ΠΔ | | 446350,19 | 4208993,17 |
| 282 | ΠΔ | | 446350,20 | 4208993,17 |
| 283 | ΠΔ | | 446352,31 | 4208993,02 |
| 284 | ΠΔ | | 446377,30 | 4208991,26 |
| 285 | ΠΔ | | 446387,29 | 4208981,69 |
| 286 | ΠΔ | | 446391,40 | 4208977,76 |
| 287 | ΠΔ | | 446391,55 | 4208977,75 |
| 288 | ΠΔ | | 446412,46 | 4208976,57 |
| 289 | ΠΔ | | 446427,23 | 4208975,73 |
| 290 | ΠΔ | | 446451,48 | 4208959,25 |
| 291 | ΠΔ | | 446451,63 | 4208959,26 |
| 292 | ΠΔ | | 446465,78 | 4208960,87 |
| 293 | ΠΔ | | 446465,81 | 4208960,88 |
| 294 | ΠΔ | | 446465,82 | 4208960,88 |
| 295 | ΠΔ | | 446465,82 | 4208960,88 |
| 296 | ΠΔ | | 446465,85 | 4208960,88 |
| 297 | ΠΔ | | 446465,88 | 4208960,89 |
| 298 | ΠΔ | | 446470,37 | 4208961,40 |
| 299 | ΠΔ | | 446470,97 | 4208961,46 |
| 300 | ΠΔ | | 446471,19 | 4208961,49 |
| 301 | ΠΔ | | 446471,43 | 4208961,52 |
| 302 | ΠΔ | | 446493,88 | 4208937,75 |
| 303 | ΠΔ | | 446495,61 | 4208935,98 |
| 304 | ΠΔ | | 446506,66 | 4208924,73 |
| 305 | ΠΔ | | 446522,55 | 4208908,60 |
| 306 | ΠΔ | | 446540,61 | 4208890,90 |
| 307 | ΠΔ | | 446541,32 | 4208892,08 |
| 308 | ΠΔ | | 446560,96 | 4208924,56 |
| 309 | ΠΔ | | 446564,15 | 4208929,82 |
| 310 | ΠΧ | | 447170,10 | 4208189,66 |
| 311 | ΠΧ | | 447105,27 | 4208207,73 |
| 312 | ΠΧ | | 447090,38 | 4208230,14 |
| 313 | ΠΧ | 2 εμβαδού 2688,40τ.μ. | 447103,53 | 4208238,03 |
| 314 | ΠΧ | | 447134,65 | 4208242,58 |
| 315 | ΠΧ | | 447162,38 | 4208235,70 |
| 316 | ΠΧ | | 447170,10 | 4208189,66 |
| 317 | ΔΔ | | 446175,77 | 4208546,08 |

Φύλλο1

| | | | | |
|---|---|---|---|---|
| 318 | ΔΔ | 3 εμβαδού 1419,34τ.μ. | 446184,87 | 4208568,01 |
| 319 | ΔΔ | | 446208,77 | 4208587,36 |
| 320 | ΔΔ | | 446240,67 | 4208627,54 |
| 321 | ΔΔ | | 446245,95 | 4208628,00 |
| 322 | ΔΔ | | 446244,14 | 4208618,84 |
| 323 | ΔΔ | | 446241,14 | 4208613,15 |
| 324 | ΔΔ | | 446222,18 | 4208580,82 |
| 325 | ΔΔ | | 446199,25 | 4208550,88 |
| 326 | ΔΔ | | 446175,77 | 4208546,08 |
| 327 | ΠΔ | 4 εμβαδού 320,50τ.μ. | 446876,74 | 4208764,52 |
| 328 | ΠΔ | | 446900,14 | 4208743,07 |
| 329 | ΠΔ | | 446875,13 | 4208752,63 |
| 330 | ΠΔ | | 446854,17 | 4208784,07 |
| 331 | ΠΔ | | 446853,44 | 4208785,18 |
| 332 | ΠΔ | | 446852,20 | 4208787,03 |
| 333 | ΠΔ | | 446855,16 | 4208784,31 |
| 334 | ΠΔ | | 446876,74 | 4208764,52 |
| 335 | ΔΔ | 5 εμβαδού 146,84τ.μ. | 446703,06 | 4208860,37 |
| 336 | ΔΔ | | 446712,23 | 4208851,48 |
| 337 | ΔΔ | | 446710,39 | 4208850,95 |
| 338 | ΔΔ | | 446704,54 | 4208849,25 |
| 339 | ΔΔ | | 446703,50 | 4208850,27 |
| 340 | ΔΔ | | 446689,02 | 4208864,50 |
| 341 | ΔΔ | | 446683,99 | 4208869,90 |
| 342 | ΔΔ | | 446703,06 | 4208860,37 |
| 343 | ΠΔ | 6 εμβαδού 852,32τ.μ. | 445964,04 | 4208569,26 |
| 344 | ΠΔ | | 445940,18 | 4208551,18 |
| 345 | ΠΔ | | 445935,09 | 4208556,06 |
| 346 | ΠΔ | | 445934,82 | 4208555,87 |
| 347 | ΠΔ | | 445933,81 | 4208555,20 |
| 348 | ΠΔ | | 445933,49 | 4208561,71 |
| 349 | ΠΔ | | 445934,24 | 4208565,19 |
| 350 | ΠΔ | | 445934,53 | 4208598,34 |
| 351 | ΠΔ | | 445937,15 | 4208603,06 |
| 352 | ΠΔ | | 445964,04 | 4208569,26 |
| 353 | ΠΔ | 7 εμβαδού 416,68τ.μ. | 446922,35 | 4208750,72 |
| 354 | ΠΔ | | 446927,43 | 4208735,89 |
| 355 | ΠΔ | | 446901,79 | 4208728,56 |
| 356 | ΠΔ | | 446901,51 | 4208732,01 |
| 357 | ΠΔ | | 446901,46 | 4208732,57 |
| 358 | ΠΔ | | 446901,12 | 4208736,74 |
| 359 | ΠΔ | | 446900,62 | 4208742,73 |
| 360 | ΠΔ | | 446900,52 | 4208744,01 |
| 361 | ΠΔ | | 446906,25 | 4208746,88 |
| 362 | ΠΔ | | 446919,10 | 4208752,34 |
| 363 | ΠΔ | | 446921,22 | 4208753,25 |
| 364 | ΠΔ | | 446921,25 | 4208753,31 |
| 365 | ΠΔ | | 446921,38 | 4208753,56 |
| 366 | ΠΔ | | 446921,47 | 4208753,31 |
| 367 | ΠΔ | | 446922,35 | 4208750,72 |
| 368 | ΑΔ | | 446950,55 | 4208736,62 |
| 369 | ΑΔ | | 446959,33 | 4208732,23 |
| 370 | ΑΔ | | 446942,14 | 4208723,81 |

Φύλλο1

| | | | | |
|---|---|---|---|---|
| 371 | ΑΔ | | 446941,62 | 4208723,56 |
| 372 | ΑΔ | | 446913,03 | 4208714,83 |
| 373 | ΑΔ | | 446909,70 | 4208713,82 |
| 374 | ΑΔ | | 446904,13 | 4208712,12 |
| 375 | ΑΔ | | 446886,89 | 4208711,46 |
| 376 | ΑΔ | 8 εμβαδού 828,46τ.μ. | 446868,30 | 4208718,21 |
| 377 | ΑΔ | | 446839,98 | 4208736,15 |
| 378 | ΑΔ | | 446841,44 | 4208737,92 |
| 379 | ΑΔ | | 446843,91 | 4208740,91 |
| 380 | ΑΔ | | 446869,76 | 4208724,39 |
| 381 | ΑΔ | | 446888,22 | 4208717,52 |
| 382 | ΑΔ | | 446903,83 | 4208719,19 |
| 383 | ΑΔ | | 446939,31 | 4208730,94 |
| 384 | ΑΔ | | 446950,55 | 4208736,62 |
| 385 | ΠΔ | | 447191,41 | 4208343,55 |
| 386 | ΠΔ | | 447186,55 | 4208333,49 |
| 387 | ΠΔ | | 447179,61 | 4208319,09 |
| 388 | ΠΔ | | 447158,77 | 4208305,76 |
| 389 | ΠΔ | | 447151,16 | 4208300,90 |
| 390 | ΠΔ | | 447154,14 | 4208289,32 |
| 391 | ΠΔ | | 447158,11 | 4208267,49 |
| 392 | ΠΔ | | 447159,76 | 4208254,92 |
| 393 | ΠΔ | | 447170,68 | 4208240,70 |
| 394 | ΠΔ | | 447180,27 | 4208224,17 |
| 395 | ΠΔ | | 447185,56 | 4208211,60 |
| 396 | ΠΔ | | 447180,60 | 4208199,69 |
| 397 | ΠΔ | | 447170,10 | 4208189,66 |
| 398 | ΠΔ | | 447162,38 | 4208235,70 |
| 399 | ΠΔ | | 447134,65 | 4208242,58 |
| 400 | ΠΔ | | 447103,53 | 4208238,03 |
| 401 | ΠΔ | | 447090,38 | 4208230,14 |
| 402 | ΠΔ | | 447091,96 | 4208244,01 |
| 403 | ΠΔ | | 447099,88 | 4208276,47 |
| 404 | ΠΔ | | 447107,02 | 4208291,55 |
| 405 | ΠΔ | | 447093,92 | 4208289,96 |
| 406 | ΠΔ | | 447069,80 | 4208271,13 |
| 407 | ΠΔ | | 447050,27 | 4208239,56 |
| 408 | ΠΔ | | 447034,39 | 4208222,89 |
| 409 | ΠΔ | | 447008,99 | 4208206,22 |
| 410 | ΠΔ | | 446995,94 | 4208194,13 |
| 411 | ΠΔ | | 446988,34 | 4208199,04 |
| 412 | ΠΔ | | 446999,87 | 4208210,05 |
| 413 | ΠΔ | | 447017,86 | 4208227,77 |
| 414 | ΠΔ | | 447034,25 | 4208243,73 |
| 415 | ΠΔ | | 447037,71 | 4208247,09 |
| 416 | ΠΔ | | 447044,85 | 4208261,37 |
| 417 | ΠΔ | | 447051,01 | 4208271,88 |
| 418 | ΠΔ | | 447079,77 | 4208300,53 |
| 419 | ΠΔ | | 447102,99 | 4208303,92 |
| 420 | ΠΔ | | 447133,41 | 4208310,53 |
| 421 | ΠΔ | | 447166,15 | 4208328,72 |
| 422 | ΠΔ | | 447179,38 | 4208345,26 |
| 423 | ΠΔ | | 447182,23 | 4208349,06 |

Φύλλο1

| | | | | |
|---|---|---|---|---|
| 424 | ΠΔ | | 447184,22 | 4208354,29 |
| 425 | ΠΔ | | 447185,58 | 4208361,56 |
| 426 | ΠΔ | | 447185,58 | 4208373,97 |
| 427 | ΠΔ | | 447186,66 | 4208378,99 |
| 428 | ΠΔ | | 447184,68 | 4208401,81 |
| 429 | ΠΔ | | 447185,97 | 4208401,74 |
| 430 | ΠΔ | | 447186,20 | 4208404,64 |
| 431 | ΠΔ | | 447186,24 | 4208405,11 |
| 432 | ΠΔ | | 447187,24 | 4208404,11 |
| 433 | ΠΔ | | 447191,10 | 4208397,78 |
| 434 | ΠΔ | | 447192,87 | 4208384,38 |
| 435 | ΠΔ | 9 εμβαδού 8088,28τ.μ. | 447191,41 | 4208343,55 |
| 436 | ΠΔ | | 446076,19 | 4207736,47 |
| 437 | ΠΔ | | 446041,12 | 4207727,58 |
| 438 | ΠΔ | | 446014,23 | 4207742,30 |
| 439 | ΠΔ | | 445938,07 | 4207760,31 |
| 440 | ΠΔ | | 445938,17 | 4207760,92 |
| 441 | ΠΔ | | 445942,57 | 4207767,53 |
| 442 | ΠΔ | | 445951,93 | 4207772,49 |
| 443 | ΠΔ | | 445952,75 | 4207772,82 |
| 444 | ΠΔ | | 445966,80 | 4207778,54 |
| 445 | ΠΔ | | 445980,56 | 4207786,80 |
| 446 | ΠΔ | | 445986,62 | 4207797,26 |
| 447 | ΠΔ | | 445987,43 | 4207800,68 |
| 448 | ΠΔ | | 445997,63 | 4207807,17 |
| 449 | ΠΔ | | 446013,04 | 4207814,33 |
| 450 | ΠΔ | | 446024,05 | 4207819,83 |
| 451 | ΠΔ | | 446040,02 | 4207827,54 |
| 452 | ΠΔ | | 446058,74 | 4207833,05 |
| 453 | ΠΔ | | 446068,73 | 4207837,27 |
| 454 | ΠΔ | | 446075,26 | 4207838,28 |
| 455 | ΠΔ | 10 εμβαδού 11.668,31τ.μ. | 446090,95 | 4207838,83 |
| 456 | ΠΔ | | 446102,23 | 4207841,86 |
| 457 | ΠΔ | | 446108,09 | 4207844,44 |
| 458 | ΠΔ | | 446104,69 | 4207815,93 |
| 459 | ΠΔ | | 446104,69 | 4207801,11 |
| 460 | ΠΔ | | 446123,60 | 4207789,67 |
| 461 | ΠΔ | | 446117,10 | 4207787,35 |
| 462 | ΠΔ | | 446096,73 | 4207773,59 |
| 463 | ΠΔ | | 446085,72 | 4207758,72 |
| 464 | ΠΔ | | 446078,01 | 4207738,90 |
| 465 | ΠΔ | | 446076,19 | 4207736,47 |
| 466 | ΠΔ | | 446090,40 | 4207908,01 |
| 467 | ΠΔ | | 446100,68 | 4207876,58 |
| 468 | ΠΔ | | 446092,32 | 4207887,55 |
| 469 | ΠΔ | | 446081,31 | 4207905,17 |
| 470 | ΠΔ | | 446068,10 | 4207916,73 |
| 471 | ΠΔ | | 446063,49 | 4207924,30 |
| 472 | ΠΔ | | 446064,03 | 4207939,12 |
| 473 | ΠΔ | | 446065,53 | 4207937,11 |
| 474 | ΠΔ | | 446090,40 | 4207908,01 |
| 475 | ΔΔ | | 446995,94 | 4208194,13 |
| 476 | ΔΔ | | 446982,79 | 4208181,95 |

Φύλλο1

| | | | | |
|---|---|---|---|---|
| 477 | ΔΔ | 11 εμβαδού 112,58τ.μ. | 446982,57 | 4208185,54 |
| 478 | ΔΔ | | 446982,79 | 4208193,73 |
| 479 | ΔΔ | | 446988,34 | 4208199,04 |
| 480 | ΔΔ | | 446995,94 | 4208194,13 |

Μέγαρα
η συντάκτρια

Μ. Χατζηστεργίου
Δασοπόνος

ΘΕΩΡΗΘΗΚΕ
Η Δασάρχης

Στ. Τριαντακωνσταντή
Δασολόγος

ΕΛΛΗΝΙΚΗ ΔΗΜΟΚΡΑΤΙΑ
ΥΠΟΥΡΓΕΙΟ ΠΕΡΙΒΑΛΛΟΝΤΟΣ & ΕΝΕΡΓΕΙΑΣ

| ΕΙΣΗΓ. | ΤΜΗΜ. | ΤΜΗΜΣ | Δ. ΔΑΣΩΝ Δ.Α. |
|---|---|---|---|
| | | 15/10/2025 | 20/10/25 |
| | | Αικ. Γιανκού Δασοπόνος | Στ. Φράγκου Δασολόγος. |

Ανήκει αναπόσπαστα
στην αριθ. 474119/24-10-2025
απόφαση του Επιθεωρητή Εφαρμογής
Δασικής Πολιτικής Αττικής.
Με εντολή Γ.Γ. Δασών του ΥΠΕΝ.

Αθανάσιος Ρέππας.
Δασολόγος

**ΠΙΝΑΚΑΣ ΓΕΩΓΡΑΦΙΚΩΝ**

**ΣΥΝΤΕΤΑΓΜΕΝΩΝ ΤΩΝ ΚΟΡΥΦΩΝ**

**ΤΟΥ ΠΟΛΥΓΩΝΟΥ 2**

**ΣΕ ΕΓΣΑ 87 με α_α 1-292**

**ΤΗΣ ΕΚΤΑΣΗΣ ΣΥΝΟΛΙΚΟΥ ΕΜΒΑΔΟΥ 68.618,09τ.μ.**

**Η ΟΠΟΙΑ ΕΠΑΝΑΚΗΡΥΣΣΕΤΑΙ ΑΝΑΔΑΣΩΤΕΑ**

Φύλλο1

| α_α | KATHGORDX | KATHGORAL1 | ΤΜΗΜΑ | X | Y |
|---|---|---|---|---|---|
| 1 | ΑΔ | ΑΝ | 12 εμβαδού 677,73τ.μ. | 446624,81 | 4208984,87 |
| 2 | ΑΔ | ΑΝ | | 446624,67 | 4208979,09 |
| 3 | ΑΔ | ΑΝ | | 446617,39 | 4208964,54 |
| 4 | ΑΔ | ΑΝ | | 446617,39 | 4208959,49 |
| 5 | ΑΔ | ΑΝ | | 446610,05 | 4208967,55 |
| 6 | ΑΔ | ΑΝ | | 446596,29 | 4208970,99 |
| 7 | ΑΔ | ΑΝ | | 446581,74 | 4208974,95 |
| 8 | ΑΔ | ΑΝ | | 446579,09 | 4208982,36 |
| 9 | ΑΔ | ΑΝ | | 446580,95 | 4208985,90 |
| 10 | ΑΔ | ΑΝ | | 446607,21 | 4208985,28 |
| 11 | ΑΔ | ΑΝ | | 446624,81 | 4208984,87 |
| 12 | ΔΔ | ΑΝ | 13 εμβαδού 523,17τ.μ. | 446703,06 | 4208860,37 |
| 13 | ΔΔ | ΑΝ | | 446683,99 | 4208869,90 |
| 14 | ΔΔ | ΑΝ | | 446680,26 | 4208873,90 |
| 15 | ΔΔ | ΑΝ | | 446623,88 | 4208910,21 |
| 16 | ΔΔ | ΑΝ | | 446623,29 | 4208910,49 |
| 17 | ΔΔ | ΑΝ | | 446626,00 | 4208912,87 |
| 18 | ΔΔ | ΑΝ | | 446624,75 | 4208916,05 |
| 19 | ΔΔ | ΑΝ | | 446681,06 | 4208881,67 |
| 20 | ΔΔ | ΑΝ | | 446703,06 | 4208860,37 |
| 21 | ΑΔ | ΑΝ | 14 εμβαδού 1565,12τ.μ. | 446787,06 | 4209039,54 |
| 22 | ΑΔ | ΑΝ | | 446784,57 | 4209028,89 |
| 23 | ΑΔ | ΑΝ | | 446787,48 | 4209022,54 |
| 24 | ΑΔ | ΑΝ | | 446800,18 | 4209012,22 |
| 25 | ΑΔ | ΑΝ | | 446804,66 | 4209003,71 |
| 26 | ΑΔ | ΑΝ | | 446807,97 | 4208997,41 |
| 27 | ΑΔ | ΑΝ | | 446810,76 | 4208992,11 |
| 28 | ΑΔ | ΑΝ | | 446816,58 | 4208981,00 |
| 29 | ΑΔ | ΑΝ | | 446796,12 | 4208988,44 |
| 30 | ΑΔ | ΑΝ | | 446768,61 | 4209005,14 |
| 31 | ΑΔ | ΑΝ | | 446754,06 | 4209030,94 |
| 32 | ΑΔ | ΑΝ | | 446763,98 | 4209040,20 |
| 33 | ΑΔ | ΑΝ | | 446783,16 | 4209039,54 |
| 34 | ΑΔ | ΑΝ | | 446787,06 | 4209039,54 |
| 35 | ΔΔ | ΑΝ | | 446797,38 | 4209071,29 |
| 36 | ΔΔ | ΑΝ | | 446818,88 | 4209040,53 |
| 37 | ΔΔ | ΑΝ | | 446815,90 | 4209036,89 |
| 38 | ΔΔ | ΑΝ | | 446811,51 | 4209037,81 |
| 39 | ΔΔ | ΑΝ | | 446803,88 | 4209046,88 |
| 40 | ΔΔ | ΑΝ | | 446793,56 | 4209048,99 |
| 41 | ΔΔ | ΑΝ | | 446787,48 | 4209041,32 |
| 42 | ΔΔ | ΑΝ | | 446787,06 | 4209039,54 |
| 43 | ΔΔ | ΑΝ | | 446783,16 | 4209039,54 |
| 44 | ΔΔ | ΑΝ | | 446763,98 | 4209040,20 |
| 45 | ΔΔ | ΑΝ | | 446754,06 | 4209030,94 |
| 46 | ΔΔ | ΑΝ | | 446768,61 | 4209005,14 |
| 47 | ΔΔ | ΑΝ | | 446796,12 | 4208988,44 |
| 48 | ΔΔ | ΑΝ | | 446816,58 | 4208981,00 |
| 49 | ΔΔ | ΑΝ | | 446827,69 | 4208972,53 |
| 50 | ΔΔ | ΑΝ | | 446833,46 | 4208972,53 |
| 51 | ΔΔ | ΑΝ | | 446835,63 | 4208972,53 |
| 52 | ΔΔ | ΑΝ | | 446843,17 | 4208967,47 |

Φύλλο1

| | | | | | |
|---|---|---|---|---|---|
| 53 | ΔΔ | ΑΝ | | 446845,40 | 4208966,84 |
| 54 | ΔΔ | ΑΝ | | 446890,64 | 4208960,49 |
| 55 | ΔΔ | ΑΝ | | 446897,75 | 4208954,67 |
| 56 | ΔΔ | ΑΝ | | 446898,11 | 4208949,36 |
| 57 | ΔΔ | ΑΝ | | 446893,22 | 4208933,94 |
| 58 | ΔΔ | ΑΝ | | 446889,93 | 4208909,08 |
| 59 | ΔΔ | ΑΝ | | 446890,84 | 4208897,00 |
| 60 | ΔΔ | ΑΝ | | 446899,63 | 4208879,21 |
| 61 | ΔΔ | ΑΝ | | 446919,22 | 4208855,71 |
| 62 | ΔΔ | ΑΝ | | 446951,28 | 4208828,43 |
| 63 | ΔΔ | ΑΝ | | 446954,41 | 4208818,59 |
| 64 | ΔΔ | ΑΝ | | 446951,81 | 4208812,00 |
| 65 | ΔΔ | ΑΝ | | 446941,11 | 4208808,05 |
| 66 | ΔΔ | ΑΝ | | 446923,42 | 4208796,10 |
| 67 | ΔΔ | ΑΝ | | 446919,47 | 4208791,29 |
| 68 | ΔΔ | ΑΝ | | 446918,37 | 4208789,50 |
| 69 | ΔΔ | ΑΝ | | 446915,14 | 4208781,81 |
| 70 | ΔΔ | ΑΝ | | 446915,00 | 4208775,40 |
| 71 | ΔΔ | ΑΝ | | 446876,74 | 4208764,52 |
| 72 | ΔΔ | ΑΝ | | 446855,16 | 4208784,31 |
| 73 | ΔΔ | ΑΝ | | 446852,20 | 4208787,03 |
| 74 | ΔΔ | ΑΝ | | 446850,46 | 4208791,01 |
| 75 | ΔΔ | ΑΝ | | 446848,12 | 4208796,33 |
| 76 | ΔΔ | ΑΝ | | 446831,28 | 4208807,02 |
| 77 | ΔΔ | ΑΝ | | 446821,80 | 4208826,07 |
| 78 | ΔΔ | ΑΝ | | 446816,51 | 4208846,71 |
| 79 | ΔΔ | ΑΝ | | 446803,81 | 4208853,06 |
| 80 | ΔΔ | ΑΝ | | 446777,35 | 4208861,52 |
| 81 | ΔΔ | ΑΝ | | 446769,41 | 4208861,52 |
| 82 | ΔΔ | ΑΝ | | 446754,49 | 4208860,59 |
| 83 | ΔΔ | ΑΝ | | 446739,68 | 4208860,91 |
| 84 | ΔΔ | ΑΝ | | 446708,95 | 4208886,82 |
| 85 | ΔΔ | ΑΝ | | 446705,45 | 4208891,40 |
| 86 | ΔΔ | ΑΝ | | 446704,98 | 4208892,01 |
| 87 | ΔΔ | ΑΝ | | 446701,37 | 4208896,72 |
| 88 | ΔΔ | ΑΝ | | 446684,70 | 4208909,26 |
| 89 | ΔΔ | ΑΝ | | 446672,97 | 4208912,91 |
| 90 | ΔΔ | ΑΝ | | 446667,04 | 4208915,00 |
| 91 | ΔΔ | ΑΝ | | 446662,14 | 4208916,73 |
| 92 | ΔΔ | ΑΝ | | 446650,48 | 4208920,84 |
| 93 | ΔΔ | ΑΝ | | 446619,91 | 4208928,36 |
| 94 | ΔΔ | ΑΝ | | 446617,39 | 4208934,77 |
| 95 | ΔΔ | ΑΝ | 15 εμβαδού 53475,72τ.μ. | 446617,39 | 4208959,49 |
| 96 | ΔΔ | ΑΝ | | 446617,39 | 4208964,54 |
| 97 | ΔΔ | ΑΝ | | 446624,67 | 4208979,09 |
| 98 | ΔΔ | ΑΝ | | 446624,81 | 4208984,87 |
| 99 | ΔΔ | ΑΝ | | 446645,84 | 4208984,38 |
| 100 | ΔΔ | ΑΝ | | 446650,93 | 4208985,29 |
| 101 | ΔΔ | ΑΝ | | 446658,36 | 4208986,94 |
| 102 | ΔΔ | ΑΝ | | 446668,55 | 4208990,80 |
| 103 | ΔΔ | ΑΝ | | 446676,26 | 4208995,75 |
| 104 | ΔΔ | ΑΝ | | 446685,07 | 4209000,16 |
| 105 | ΔΔ | ΑΝ | | 446685,93 | 4209000,76 |

Φύλλο1

| | | | | |
|---|---|---|---|---|
| 106 | ΔΔ | ΑΝ | 446686,37 | 4209000,78 |
| 107 | ΔΔ | ΑΝ | 446699,59 | 4209006,83 |
| 108 | ΔΔ | ΑΝ | 446703,99 | 4209013,75 |
| 109 | ΔΔ | ΑΝ | 446704,27 | 4209013,99 |
| 110 | ΔΔ | ΑΝ | 446713,68 | 4209021,52 |
| 111 | ΔΔ | ΑΝ | 446722,43 | 4209022,25 |
| 112 | ΔΔ | ΑΝ | 446734,55 | 4209030,51 |
| 113 | ΔΔ | ΑΝ | 446747,21 | 4209040,42 |
| 114 | ΔΔ | ΑΝ | 446754,27 | 4209051,00 |
| 115 | ΔΔ | ΑΝ | 446754,64 | 4209051,22 |
| 116 | ΔΔ | ΑΝ | 446772,26 | 4209063,33 |
| 117 | ΔΔ | ΑΝ | 446791,24 | 4209082,92 |
| 118 | ΔΔ | ΑΝ | 446797,38 | 4209071,29 |
| 119 | ΔΔ | ΑΝ | 447011,75 | 4208997,20 |
| 120 | ΔΔ | ΑΝ | 447008,17 | 4208925,11 |
| 121 | ΔΔ | ΑΝ | 446979,20 | 4208943,42 |
| 122 | ΔΔ | ΑΝ | 446975,10 | 4208946,77 |
| 123 | ΔΔ | ΑΝ | 446963,15 | 4208967,22 |
| 124 | ΔΔ | ΑΝ | 446960,42 | 4208981,80 |
| 125 | ΔΔ | ΑΝ | 446960,02 | 4208993,85 |
| 126 | ΔΔ | ΑΝ | 446959,33 | 4208997,37 |
| 127 | ΔΔ | ΑΝ | 446958,81 | 4209000,00 |
| 128 | ΔΔ | ΑΝ | 446955,60 | 4209016,34 |
| 129 | ΔΔ | ΑΝ | 446964,44 | 4209041,21 |
| 130 | ΔΔ | ΑΝ | 446971,42 | 4209057,88 |
| 131 | ΔΔ | ΑΝ | 446975,39 | 4209081,37 |
| 132 | ΔΔ | ΑΝ | 446977,66 | 4209091,65 |
| 133 | ΔΔ | ΑΝ | 447002,94 | 4209090,95 |
| 134 | ΔΔ | ΑΝ | 447012,54 | 4209083,37 |
| 135 | ΔΔ | ΑΝ | 447012,12 | 4208999,56 |
| 136 | ΔΔ | ΑΝ | 447011,75 | 4208997,20 |
| 137 | ΔΔ | ΑΝ | 446898,80 | 4209093,87 |
| 138 | ΔΔ | ΑΝ | 446900,91 | 4209088,05 |
| 139 | ΔΔ | ΑΝ | 446905,52 | 4209089,97 |
| 140 | ΔΔ | ΑΝ | 446907,88 | 4209082,97 |
| 141 | ΔΔ | ΑΝ | 446906,81 | 4209081,21 |
| 142 | ΔΔ | ΑΝ | 446902,37 | 4209068,99 |
| 143 | ΔΔ | ΑΝ | 446901,33 | 4209064,58 |
| 144 | ΔΔ | ΑΝ | 446901,30 | 4209064,47 |
| 145 | ΔΔ | ΑΝ | 446898,76 | 4209049,85 |
| 146 | ΔΔ | ΑΝ | 446894,45 | 4209040,64 |
| 147 | ΔΔ | ΑΝ | 446888,82 | 4209035,95 |
| 148 | ΔΔ | ΑΝ | 446885,45 | 4209035,27 |
| 149 | ΔΔ | ΑΝ | 446866,18 | 4209039,70 |
| 150 | ΔΔ | ΑΝ | 446843,22 | 4209045,57 |
| 151 | ΔΔ | ΑΝ | 446827,44 | 4209058,61 |
| 152 | ΔΔ | ΑΝ | 446820,89 | 4209064,60 |
| 153 | ΔΔ | ΑΝ | 446811,65 | 4209076,21 |
| 154 | ΔΔ | ΑΝ | 446800,94 | 4209092,93 |
| 155 | ΔΔ | ΑΝ | 446804,40 | 4209096,51 |
| 156 | ΔΔ | ΑΝ | 446898,80 | 4209093,87 |
| 157 | ΑΔ | ΑΝ | 446907,88 | 4209082,97 |
| 158 | ΑΔ | ΑΝ | 446905,52 | 4209089,97 |

Φύλλο1

| | | | | | |
|---|---|---|---|---|---|
| 159 | ΑΔ | ΑΝ | 16 εμβαδού 225,79τ.μ. | 446900,91 | 4209088,05 |
| 160 | ΑΔ | ΑΝ | | 446898,80 | 4209093,87 |
| 161 | ΑΔ | ΑΝ | | 446946,69 | 4209092,52 |
| 162 | ΑΔ | ΑΝ | | 446943,96 | 4209090,10 |
| 163 | ΑΔ | ΑΝ | | 446940,15 | 4209086,29 |
| 164 | ΑΔ | ΑΝ | | 446939,63 | 4209086,28 |
| 165 | ΑΔ | ΑΝ | | 446934,91 | 4209086,13 |
| 166 | ΑΔ | ΑΝ | | 446930,78 | 4209087,40 |
| 167 | ΑΔ | ΑΝ | | 446917,77 | 4209091,06 |
| 168 | ΑΔ | ΑΝ | | 446912,84 | 4209089,63 |
| 169 | ΑΔ | ΑΝ | | 446909,51 | 4209085,66 |
| 170 | ΑΔ | ΑΝ | | 446907,88 | 4209082,97 |
| 171 | ΑΔ | ΑΝ | 17 εμβαδού 1374,03τ.μ. | 446831,28 | 4208807,02 |
| 172 | ΑΔ | ΑΝ | | 446820,61 | 4208813,79 |
| 173 | ΑΔ | ΑΝ | | 446794,68 | 4208840,25 |
| 174 | ΑΔ | ΑΝ | | 446752,87 | 4208849,78 |
| 175 | ΑΔ | ΑΝ | | 446739,68 | 4208860,91 |
| 176 | ΑΔ | ΑΝ | | 446754,49 | 4208860,59 |
| 177 | ΑΔ | ΑΝ | | 446769,41 | 4208861,52 |
| 178 | ΑΔ | ΑΝ | | 446777,35 | 4208861,52 |
| 179 | ΑΔ | ΑΝ | | 446803,81 | 4208853,06 |
| 180 | ΑΔ | ΑΝ | | 446816,51 | 4208846,71 |
| 181 | ΑΔ | ΑΝ | | 446821,80 | 4208826,07 |
| 182 | ΑΔ | ΑΝ | | 446831,28 | 4208807,02 |
| 183 | ΑΔ | ΑΝ | 18 εμβαδού 792,47τ.μ. | 446921,25 | 4208753,31 |
| 184 | ΑΔ | ΑΝ | | 446921,22 | 4208753,25 |
| 185 | ΑΔ | ΑΝ | | 446919,10 | 4208752,34 |
| 186 | ΑΔ | ΑΝ | | 446906,25 | 4208746,88 |
| 187 | ΑΔ | ΑΝ | | 446900,52 | 4208744,01 |
| 188 | ΑΔ | ΑΝ | | 446900,62 | 4208742,73 |
| 189 | ΑΔ | ΑΝ | | 446900,14 | 4208743,07 |
| 190 | ΑΔ | ΑΝ | | 446876,74 | 4208764,52 |
| 191 | ΑΔ | ΑΝ | | 446915,00 | 4208775,40 |
| 192 | ΑΔ | ΑΝ | | 446918,76 | 4208762,13 |
| 193 | ΑΔ | ΑΝ | | 446918,76 | 4208762,13 |
| 194 | ΑΔ | ΑΝ | | 446918,76 | 4208762,11 |
| 195 | ΑΔ | ΑΝ | | 446918,76 | 4208762,11 |
| 196 | ΑΔ | ΑΝ | | 446918,77 | 4208762,08 |
| 197 | ΑΔ | ΑΝ | | 446918,77 | 4208762,08 |
| 198 | ΑΔ | ΑΝ | | 446918,78 | 4208762,07 |
| 199 | ΑΔ | ΑΝ | | 446921,25 | 4208753,31 |
| 200 | ΑΔ | ΑΝ | | 446951,81 | 4208812,00 |
| 201 | ΑΔ | ΑΝ | | 446954,41 | 4208818,59 |
| 202 | ΑΔ | ΑΝ | | 446951,28 | 4208828,43 |
| 203 | ΑΔ | ΑΝ | | 446919,22 | 4208855,71 |
| 204 | ΑΔ | ΑΝ | | 446899,63 | 4208879,21 |
| 205 | ΑΔ | ΑΝ | | 446890,84 | 4208897,00 |
| 206 | ΑΔ | ΑΝ | | 446889,93 | 4208909,08 |
| 207 | ΑΔ | ΑΝ | | 446893,22 | 4208933,94 |
| 208 | ΑΔ | ΑΝ | | 446898,11 | 4208949,36 |
| 209 | ΑΔ | ΑΝ | | 446897,75 | 4208954,67 |
| 210 | ΑΔ | ΑΝ | | 446890,64 | 4208960,49 |
| 211 | ΑΔ | ΑΝ | | 446845,40 | 4208966,84 |

Φύλλο1

| | | | | | |
|---|---|---|---|---|---|
| 212 | ΑΔ | ΑΝ | | 446843,17 | 4208967,47 |
| 213 | ΑΔ | ΑΝ | | 446835,63 | 4208972,53 |
| 214 | ΑΔ | ΑΝ | | 446840,92 | 4208978,62 |
| 215 | ΑΔ | ΑΝ | | 446842,23 | 4208982,32 |
| 216 | ΑΔ | ΑΝ | | 446844,10 | 4208987,61 |
| 217 | ΑΔ | ΑΝ | | 446823,73 | 4209000,00 |
| 218 | ΑΔ | ΑΝ | | 446822,50 | 4209002,74 |
| 219 | ΑΔ | ΑΝ | | 446818,96 | 4209010,63 |
| 220 | ΑΔ | ΑΝ | | 446824,52 | 4209018,04 |
| 221 | ΑΔ | ΑΝ | | 446835,06 | 4209014,35 |
| 222 | ΑΔ | ΑΝ | | 446847,54 | 4209009,04 |
| 223 | ΑΔ | ΑΝ | | 446866,32 | 4209000,51 |
| 224 | ΑΔ | ΑΝ | | 446870,32 | 4209000,00 |
| 225 | ΑΔ | ΑΝ | | 446897,44 | 4208988,73 |
| 226 | ΑΔ | ΑΝ | | 446904,15 | 4208985,94 |
| 227 | ΑΔ | ΑΝ | | 446904,28 | 4208986,51 |
| 228 | ΑΔ | ΑΝ | | 446918,18 | 4208982,32 |
| 229 | ΑΔ | ΑΝ | | 446933,26 | 4208961,15 |
| 230 | ΑΔ | ΑΝ | | 446938,56 | 4208952,16 |
| 231 | ΑΔ | ΑΝ | | 446953,64 | 4208940,78 |
| 232 | ΑΔ | ΑΝ | | 446967,92 | 4208939,46 |
| 233 | ΑΔ | ΑΝ | | 446975,54 | 4208931,03 |
| 234 | ΑΔ | ΑΝ | 19 εμβαδού 8972,12τ.μ. | 446989,57 | 4208925,77 |
| 235 | ΑΔ | ΑΝ | | 446990,61 | 4208924,38 |
| 236 | ΑΔ | ΑΝ | | 446993,07 | 4208920,63 |
| 237 | ΑΔ | ΑΝ | | 446993,39 | 4208916,66 |
| 238 | ΑΔ | ΑΝ | | 446991,80 | 4208912,54 |
| 239 | ΑΔ | ΑΝ | | 446990,74 | 4208908,94 |
| 240 | ΑΔ | ΑΝ | | 446989,30 | 4208908,96 |
| 241 | ΑΔ | ΑΝ | | 446986,09 | 4208910,79 |
| 242 | ΑΔ | ΑΝ | | 446981,33 | 4208913,01 |
| 243 | ΑΔ | ΑΝ | | 446975,45 | 4208914,44 |
| 244 | ΑΔ | ΑΝ | | 446971,01 | 4208916,82 |
| 245 | ΑΔ | ΑΝ | | 446970,31 | 4208921,99 |
| 246 | ΑΔ | ΑΝ | | 446962,10 | 4208927,29 |
| 247 | ΑΔ | ΑΝ | | 446952,05 | 4208931,25 |
| 248 | ΑΔ | ΑΝ | | 446945,96 | 4208934,96 |
| 249 | ΑΔ | ΑΝ | | 446929,88 | 4208943,92 |
| 250 | ΑΔ | ΑΝ | | 446929,82 | 4208943,95 |
| 251 | ΑΔ | ΑΝ | | 446916,08 | 4208953,18 |
| 252 | ΑΔ | ΑΝ | | 446913,23 | 4208950,95 |
| 253 | ΑΔ | ΑΝ | | 446910,20 | 4208948,57 |
| 254 | ΑΔ | ΑΝ | | 446915,67 | 4208939,53 |
| 255 | ΑΔ | ΑΝ | | 446916,15 | 4208926,04 |
| 256 | ΑΔ | ΑΝ | | 446919,56 | 4208916,42 |
| 257 | ΑΔ | ΑΝ | | 446940,06 | 4208889,64 |
| 258 | ΑΔ | ΑΝ | | 446950,63 | 4208885,37 |
| 259 | ΑΔ | ΑΝ | | 446951,54 | 4208885,25 |
| 260 | ΑΔ | ΑΝ | | 446954,36 | 4208880,20 |
| 261 | ΑΔ | ΑΝ | | 446959,86 | 4208873,73 |
| 262 | ΑΔ | ΑΝ | | 446964,13 | 4208870,43 |
| 263 | ΑΔ | ΑΝ | | 446965,45 | 4208868,08 |
| 264 | ΑΔ | ΑΝ | | 446965,90 | 4208865,75 |

Φύλλο1

| | | | | | |
|---|---|---|---|---|---|
| 265 | ΑΔ | ΑΝ | | 446965,09 | 4208850,06 |
| 266 | ΑΔ | ΑΝ | | 446964,69 | 4208819,62 |
| 267 | ΑΔ | ΑΝ | | 446963,81 | 4208817,76 |
| 268 | ΑΔ | ΑΝ | | 446960,14 | 4208815,04 |
| 269 | ΑΔ | ΑΝ | | 446951,81 | 4208812,00 |
| 270 | ΑΔ | ΑΝ | 20 εμβαδού 935,96τ.μ. | 446843,22 | 4209045,57 |
| 271 | ΑΔ | ΑΝ | | 446835,13 | 4209047,86 |
| 272 | ΑΔ | ΑΝ | | 446826,22 | 4209048,53 |
| 273 | ΑΔ | ΑΝ | | 446824,62 | 4209047,53 |
| 274 | ΑΔ | ΑΝ | | 446824,11 | 4209042,43 |
| 275 | ΑΔ | ΑΝ | | 446826,60 | 4209034,33 |
| 276 | ΑΔ | ΑΝ | | 446818,17 | 4209029,15 |
| 277 | ΑΔ | ΑΝ | | 446812,35 | 4209036,82 |
| 278 | ΑΔ | ΑΝ | | 446811,51 | 4209037,81 |
| 279 | ΑΔ | ΑΝ | | 446815,90 | 4209036,89 |
| 280 | ΑΔ | ΑΝ | | 446818,88 | 4209040,53 |
| 281 | ΑΔ | ΑΝ | | 446797,38 | 4209071,29 |
| 282 | ΑΔ | ΑΝ | | 446791,24 | 4209082,92 |
| 283 | ΑΔ | ΑΝ | | 446800,94 | 4209092,93 |
| 284 | ΑΔ | ΑΝ | | 446811,65 | 4209076,21 |
| 285 | ΑΔ | ΑΝ | | 446820,89 | 4209064,60 |
| 286 | ΑΔ | ΑΝ | | 446827,44 | 4209058,61 |
| 287 | ΑΔ | ΑΝ | | 446843,22 | 4209045,57 |
| 288 | ΑΔ | ΑΝ | 21 εμβαδού 75,97τ.μ. | 446963,41 | 4208734,22 |
| 289 | ΑΔ | ΑΝ | | 446959,33 | 4208732,23 |
| 290 | ΑΔ | ΑΝ | | 446950,55 | 4208736,62 |
| 291 | ΑΔ | ΑΝ | | 446963,63 | 4208743,24 |
| 292 | ΑΔ | ΑΝ | | 446963,41 | 4208734,22 |

Μέγαρα
η συντάκτρια

Μ. Χατζηστεργίου
Δασοπόνος

ΘΕΩΡΗΘΗΚΕ
Η Δασάρχης

Στ. Τριανταφυλλοσταντή
Δασολόγος

ΕΙΣΗΓ. | ΓΙΑΗΣ | ΤΜΗΜΑ ΔΑΣΩΝ Δ.
15/10/2025 | 20/10/25
Α.Π.Ε. Γιαννάκη Δασοπόνος | Σ.Ω.Ζ. Φραγκάκη Δασολόγος

Ανάκλιση αναπόσπαστα
στην αριθ. 474119/24-10-2025
απόφαση του Επιθεωρητή Εφαρμογής
Δασικής Πολιτικής Αττικής.
Με εντολή Γ.Γ. Δασών του ΥΠΕΝ

Αθανάσιος Ρέππας
Δασολόγος

Η απόφαση αυτή να δημοσιευθεί στην Εφημερίδα της Κυβερνήσεως.

Αιγάλεω, 24 Οκτωβρίου 2025

Με εντολή Γενικού Γραμματέα Δασών
Ο Προϊστάμενος Επιθεώρησης
Εφαρμογής Δασικής Πολιτικής Αττικής

ΑΘΑΝΑΣΙΟΣ ΡΕΠΠΑΣ

## ΕΘΝΙΚΟ ΤΥΠΟΓΡΑΦΕΙΟ

Το Εθνικό Τυπογραφείο αποτελεί δημόσια υπηρεσία υπαγόμενη στην Προεδρία της Κυβέρνησης και έχει την ευθύνη τόσο για τη σύνταξη, διαχείριση, εκτύπωση και κυκλοφορία των Φύλλων της Εφημερίδας της Κυβερνήσεως (ΦΕΚ), όσο και για την κάλυψη των εκτυπωτικών - εκδοτικών αναγκών του δημοσίου και του ευρύτερου δημόσιου τομέα (ν. 3469/2006/Α΄ 131 και π.δ. 29/2018/Α΄58).

### 1. ΦΥΛΛΟ ΤΗΣ ΕΦΗΜΕΡΙΔΑΣ ΤΗΣ ΚΥΒΕΡΝΗΣΕΩΣ (ΦΕΚ)

• Τα **ΦΕΚ σε ηλεκτρονική μορφή** διατίθενται δωρεάν στο **www.et.gr**, την επίσημη ιστοσελίδα του Εθνικού Τυπογραφείου. Όσα ΦΕΚ δεν έχουν ψηφιοποιηθεί και καταχωριστεί στην ανωτέρω ιστοσελίδα, ψηφιοποιούνται και αποστέλλονται επίσης δωρεάν με την υποβολή αιτήματος στην ηλεκτρονική διεύθυνση feksales@et.gr.

• Τα **ΦΕΚ σε έντυπη μορφή** διατίθενται σε μεμονωμένα φύλλα είτε απευθείας από το Τμήμα Πωλήσεων και Συνδρομητών, είτε ταχυδρομικά με την αποστολή αιτήματος παραγγελίας στην ηλεκτρονική διεύθυνση feksales@et.gr.

- Το κόστος ενός ασπρόμαυρου ΦΕΚ από 1 έως 16 σελίδες είναι 1,00 €, αλλά για κάθε επιπλέον οκτασέλιδο (ή μέρος αυτού) προσαυξάνεται κατά 0,20 €. Το κόστος ενός έγχρωμου ΦΕΚ από 1 έως 16 σελίδες είναι 1,50 €, αλλά για κάθε επιπλέον οκτασέλιδο (ή μέρος αυτού) προσαυξάνεται κατά 0,30 €.
- Το τεύχος Α.Σ.Ε.Π. διατίθεται δωρεάν.
- Υπάρχει δυνατότητα ετήσιας συνδρομής οποιουδήποτε τεύχους σε έντυπη μορφή μέσω του Τμήματος Πωλήσεων και Συνδρομητών.

• **Τρόποι αποστολής κειμένων προς δημοσίευση:**

**Α**. Αποστολή των εγγράφων προς δημοσίευση στο ΦΕΚ στην ηλεκτρονική διεύθυνση **https://eservices.et.gr**. Σχετικές εγκύκλιοι και οδηγίες στην ηλεκτρονική διεύθυνση του Εθνικού Τυπογραφείου (**www.et.gr**) στη διαδρομή **Ανακοινώσεις** → **Εγκύκλιοι**.

**Β**. Κατ’ εξαίρεση, όσοι πολίτες δεν διαθέτουν προηγμένη ψηφιακή υπογραφή μπορούν είτε να αποστέλλουν ταχυδρομικά, είτε να καταθέτουν με εκπρόσωπό τους κείμενα προς δημοσίευση εκτυπωμένα σε χαρτί στο Τμήμα Παραλαβής και Καταχώρισης Δημοσιευμάτων.

• Πληροφορίες, σχετικά με την αποστολή/κατάθεση εγγράφων προς δημοσίευση, την ημερήσια κυκλοφορία των Φ.Ε.Κ., με την πώληση των τευχών και με τους ισχύοντες τιμοκαταλόγους για όλες τις υπηρεσίες μας, περιλαμβάνονται στον ιστότοπο (www.et.gr). Επίσης μέσω του ιστότοπου δίδονται πληροφορίες σχετικά με την πορεία δημοσίευσης των εγγράφων, με βάση τον Κωδικό Αριθμό Δημοσιεύματος (ΚΑΔ). Πρόκειται για τον αριθμό που εκδίδει το Εθνικό Τυπογραφείο για όλα τα κείμενα που πληρούν τις προϋποθέσεις δημοσίευσης.

### 2. ΕΚΤΥΠΩΤΙΚΕΣ - ΕΚΔΟΤΙΚΕΣ ΑΝΑΓΚΕΣ ΤΟΥ ΔΗΜΟΣΙΟΥ

Το Εθνικό Τυπογραφείο ανταποκρινόμενο σε αιτήματα υπηρεσιών και φορέων του δημοσίου αναλαμβάνει να σχεδιάσει και να εκτυπώσει έντυπα, φυλλάδια, βιβλία, αφίσες, μπλοκ, μηχανογραφικά έντυπα, φακέλους για κάθε χρήση, κ.ά.

Επίσης σχεδιάζει ψηφιακές εκδόσεις, λογότυπα και παράγει οπτικοακουστικό υλικό.


Ταχυδρομική Διεύθυνση: **Καποδιστρίου 34, 10432 Αθήνα**

**ΤΗΛΕΦΩΝΙΚΟ ΚΕΝΤΡΟ: 210 5279000**

Ιστότοπος: **www.et.gr**

Πληροφορίες σχετικά με την λειτουργία του ιστότοπου: **helpdesk.et@et.gr**

Αποστολή εγγράφων προς δημοσίευση στο ΦΕΚ στην ηλεκτρονική διεύθυνση
**https://eservices.et.gr**

**ΕΞΥΠΗΡΕΤΗΣΗ ΚΟΙΝΟΥ**

**Πωλήσεις - Συνδρομές:** (Ισόγειο, τηλ. 210 5279178 - 180)
**Πληροφορίες:** (Ισόγειο, Γραφείο 3 και τηλεφ. κέντρο 210 5279000)
**Παραλαβή Δημοσιευτέας Ύλης:** (Ισόγειο, τηλ. 210 5279139)

**Ωράριο για το κοινό:** Δευτέρα έως και Παρασκευή: 8:00 - 13:30


*04009181811250024*